



**ESTADO DO MARANHÃO  
PREFEITURA MUNICIPAL DE IMPERATRIZ  
GABINETE DO PREFEITO**

**LEI ORDINÁRIA Nº 1.960/2022**

**Estima a Receita e fixa a Despesa do  
Município para o exercício financeiro de  
2023.**

**FRANCISCO DE ASSIS ANDRADE RAMOS, PREFEITO MUNICIPAL DE IMPERATRIZ, ESTADO DO MARANHÃO, FAÇO SABER A TODOS OS SEUS HABITANTES QUE A CÂMARA MUNICIPAL APROVOU E EU SANCIONO A SEGUINTE LEI**

**Art. 1º** - Esta lei estima a receita do Município para o exercício financeiro de 2023, no montante de **R\$ 1.091.500.000,00** (um bilhão noventa e um milhões e quinhentos mil reais) e fixa a despesa em igual valor, nos termos do art. 165, §5º, da Constituição Federal, art.102 da Lei Orgânica, Plano Plurianual e com as revisões legais oriundas da aprovação da Lei que estabelece o referido Plano Plurianual - PPA, compreendendo:

I - o Orçamento Fiscal referente aos Poderes do Município, seus Fundos, Órgãos e Entidades da Administração Municipal Direta e Indireta, inclusive a Fundação instituída e mantida pelo Poder Público;

II - o Orçamento da Seguridade Social, abrangendo todas as Entidades, Fundos e Órgãos da Administração Direta e Indireta a eles vinculados.

**Art. 2º** - A Receita Orçamentária é estimada nos Orçamentos Fiscal e da Seguridade Social no valor de **R\$ 1.091.500.000,00** (um bilhão noventa e um milhões e quinhentos mil reais).

**Art. 3º** - As Receitas são estimadas por Categoria Econômica, segundo a origem dos recursos, conforme o quadro abaixo:

<b>RECEITA</b>	<b>R\$ 1,00</b>
<b>1 – RECEITAS CORRENTES</b>	<b>1.070.882.500,00</b>
RECEITA TRIBUTÁRIA	136.841.000,00
RECEITA DE CONTRIBUIÇÕES	26.300.000,00
RECEITA PATRIMONIAL	2.747.250,00
RECEITA DE SERVIÇOS	1.165.000,00
TRANSFERÊNCIAS CORRENTES	975.980.000,00
OUTRAS RECEITAS CORRENTES	11.169.250,00
<b>(R) DEDUÇÕES DO FUNDEB</b>	<b>(83.320.000,00)</b>



**ESTADO DO MARANHÃO**  
**PREFEITURA MUNICIPAL DE IMPERATRIZ**  
**GABINETE DO PREFEITO**

<b>2 - RECEITAS DE CAPITAL</b>	<b>20.617.500,00</b>
TRANSFERÊNCIAS DE CAPITAL	20.617.500,00
<b>TOTAL</b>	<b>1.091.500.000,00</b>

**Parágrafo Único** – A receita será realizada com base no produto do que for arrecadado, na forma da Legislação em vigor, de acordo com os seus desdobramentos.

**Art. 4º** - A despesa será realizada segundo a discriminação constante no Quadro Detalhado de Despesa (QDD), anexo desta Lei, cuja distribuição por funções e órgãos, apresenta o seguinte desdobramento:

<b>DISTRIBUIÇÃO ORÇAMENTÁRIA POR ÓRGÃOS</b>	
CÂMARA MUNICIPAL	38.400.000,00
GOVERNADORIA DO MUNICÍPIO	36.621.575,00
SECRETARIA MUNICIPAL DE PLANEJAMENTO, FAZENDA E GESTÃO ORÇAMENTÁRIA	20.042.083,00
SECRETARIA MUNICIPAL DE DESENVOLVIMENTO ECONÔMICO	3.220.000,00
SECRETARIA MUNICIPAL DE ADMINISTRAÇÃO E MODERNIZAÇÃO	40.967.500,00
SECRETARIA MUNICIPAL DE SAÚDE	200.000,00
SECRETARIA MUNICIPAL DE DESENVOLVIMENTO SOCIAL	20.948.000,00
SECRETARIA MUNICIPAL DE AGRICULTURA, ABASTECIMENTO E DA PRODUÇÃO	7.740.000,00
SECRETARIA MUNICIPAL DE EDUCAÇÃO	96.700.400,00
FUNDO DE MAN E DESEN. DA EDUC BÁSIC. E VAL. DO PROF. DA EDUC	262.700.500,00
SECRETARIA MUNICIPAL DE INFRAESTRUTURA E SERV. PÚBLICOS	99.068.940,00
RECURSOS SOB A SUPERVISÃO DA SEC. MUN. DE FAZENDA	19.350.000,00
SECRETARIA MUNICIPAL DE PLANEJAMENTO URBANO	3.000.000,00
SECRETARIA MUNICIPAL DE POLÍTICAS DA MULHER	2.000.000,00
SECRETARIA MUNICIPAL DE TRÂNSITO E TRANSPORTE	13.300.000,00
SECRETARIA MUNICIPAL DE ESPORTE, LAZER E JUVENTUDE	6.000.001,00
SECRETARIA MUNICIPAL DE REGULARIZAÇÃO FUNDIÁRIA	2.000.000,00
SECRETARIA MUNICIPAL DE MEIO AMBIENTE E RECURSOS HÍDRICOS	3.100.000,00
FUNDO MUNICIPAL DE ASSISTÊNCIA SOCIAL	10.000.000,00
FUNDO MUNICIPAL DE SAÚDE	356.315.360,00
FUNDO MUNICIPAL DE INCENTIVO A CULTURA	490.250,00
FUNDO MUNICIPAL DA CRIANÇA E DO ADOLESCENTE	800.000,00



**ESTADO DO MARANHÃO**  
**PREFEITURA MUNICIPAL DE IMPERATRIZ**  
**GABINETE DO PREFEITO**

FUNDO MUNICIPAL DE TRÂNSITO E TRANSPORTE	32.710.994,00
FUNDO MUNICIPAL DE MEIO AMBIENTE	112.000,00
FUNDO MUNICIPAL DE EMPREENDEDORISMO E INOVAÇÃO	503.547,00
FUNDAÇÃO CULTURAL DE IMPERATRIZ	4.000.000,00
FUNDO MUNICIPAL DO TURISMO	60.000,00
FUNDO MUNICIPAL DO TRABALHO, EMPREGO E RENDA	60.000,00
FUNDO MUNICIPAL DOS DIREITOS DE PESSOA IDOSA	53.750,00
FUNDO DA PESSOA COM DEFICIÊNCIA	53.750,00
FUNDO MUNICIPAL DE POLÍTICAS SOBRE DROGAS	53.750,00
FUNDO MUNICIPAL DE IRRIGAÇÃO	53.750,00
FUNDO MUNICIPAL DE DESENVOLVIMENTO DA AGRICULTURA	54.500,00
FUNDO MUNICIPAL DE HABITAÇÃO DE INTERESSE SOCIAL	53.700,00
FUNDO MUNICIPAL DE PROTEÇÃO E DEFESA DO CONSUMIDOR FMDC	685.000,00
SECRETARIA MUNICIPAL DE ARTICULAÇÃO POLÍTICA	134.400,00
FUNDO MUNICIPAL PARA MANUTENÇÃO DOS CEMITÉRIOS	50.000,00
FUNDO MUNICIPAL DE SEGURANÇA PÚBLICA	100.000,00
FUNDO MUNICIPAL DE INFRAESTRUTURA	500.000,00
FUNDO MUNICIPAL DE SANEAMENTO BÁSICO	500.000,00
RESERVA DE CONTINGÊNCIA	8.796.250,00
<b>TOTAL</b>	<b>1.091.500.000,00</b>

<b>DISTRIBUIÇÃO ORÇAMENTÁRIA POR FUNÇÃO</b>		
01	Legislativa	38.400.000,00
02	Judiciária	11.565.000,00
04	Administração	75.295.708,00
06	Segurança Pública	9.264.000,00
08	Assistência Social	30.994.500,00
10	Saúde	356.569.110,00
11	Trabalho	131.300,00
12	Educação	359.400.900,00
13	Cultura	4.490.250,00
14	Direitos da Cidadania	2.685.000,00
15	Urbanismo	98.700.940,00
16	Habitação	2.911.000,00
17	Saneamento	2.604.000,00
18	Gestão Ambiental	3.212.000,00
19	Ciência e Tecnologia	963.547,00
20	Agricultura	7.720.000,00



**ESTADO DO MARANHÃO**  
**PREFEITURA MUNICIPAL DE IMPERATRIZ**  
**GABINETE DO PREFEITO**

21	Organização Agrária	20.000,00
22	Indústria	320.000,00
23	Comércio e Serviços	2.395.000,00
24	Comunicações	3.771.800,00
26	Transporte	46.010.994,00
27	Desporto e Lazer	5.928.701,00
28	Encargos Especiais	19.350.000,00
99	Reserva de Contingência	8.796.250,00
<b>TOTAL</b>		<b>1.091.500.000,00</b>

**Art. 5º** - O Poder Executivo, no interesse da Administração, poderá designar como unidades gestoras de créditos orçamentários, unidades administrativas subordinadas ao mesmo órgão, com as atribuições de movimentar dotações atribuídas às unidades orçamentárias, atendendo às disposições do art. 66 da Lei Federal nº 4.320, de 17 de março de 1964.

**Art. 6º** - Fica o Poder Executivo autorizado a abrir créditos adicionais suplementares, mediante decreto, respeitadas as prescrições constitucionais e nos termos da Lei Federal nº 4.320/64:

**§ 1º** Até o limite de 50% (cinquenta por cento) do total da despesa fixada nesta Lei, mediante a utilização de recursos provenientes:

- a) do superávit financeiro apurado em balanço patrimonial do exercício anterior;
- b) dos provenientes de excesso de arrecadação;
- c) dos resultantes de anulação parcial ou total de dotações orçamentárias ou de créditos adicionais, autorizados em Lei;
- d) do produto de operações de crédito autorizadas, em forma que juridicamente possibilite ao poder executivo realizá-las;
- e) da Reserva de Contingência.

**§ 2º** Entende-se por superávit financeiro a diferença positiva entre o ativo financeiro e o passivo financeiro, conjugando-se, ainda, os saldos dos créditos adicionais transferidos e as operações de crédito a eles vinculadas.

**§ 3º** Entende-se por excesso de arrecadação, para os fins deste artigo, o saldo positivo das diferenças acumuladas mês a mês entre a arrecadação prevista e a realizada, considerando-se, ainda, a tendência do exercício.





**ESTADO DO MARANHÃO  
PREFEITURA MUNICIPAL DE IMPERATRIZ  
GABINETE DO PREFEITO**

**§ 4º** Para o fim de apurar os recursos utilizáveis, provenientes de excesso de arrecadação, deduzir-se-á a importância dos créditos extraordinários abertos no exercício.

**Art. 7º** - O limite autorizado no § 1º do art. 6º desta Lei não será onerado quando o crédito adicional suplementar se destinar a:

I – atender a insuficiência de dotações do grupo Pessoal e Encargos Sociais, mediante a utilização de recursos oriundos de anulação de despesa consignada ao mesmo grupo autorizado a redistribuição prevista no art. 66, parágrafo único da Lei Federal nº 4.320/64;

II – atender a insuficiência de dotações consignadas nas funções de assistência social (08), saúde (10) e educação (12), mediante a utilização de recursos oriundos de anulação parcial ou total de dotações orçamentárias ou de créditos adicionais, consignada na mesma função orçamentária;

III – atender ao pagamento de despesas decorrentes de sentenças judiciais transitadas em julgado, amortização e juros da dívida, mediante a utilização de recursos provenientes de:

a) reserva de contingência;

b) resultantes de anulação parcial ou total de dotações orçamentárias ou de créditos adicionais, consignada ao mesmo grupo de despesas.

**Art. 8º** - A discriminação da despesa, quanto a sua natureza, far-se-á, por categoria econômica, grupo, modalidade de aplicação e elemento.

**Parágrafo Único** - Para efeito informativo e de acompanhamento, o Órgão Central de Planejamento Orçamentário (OCPO) do Executivo Municipal disponibilizará a cada unidade orçamentária titular de dotações o respectivo detalhamento das despesas, após a sanção da presente lei e através do sistema orçamentário e financeiro, durante todo o exercício.

**Art. 9º** - Para efeito das alterações orçamentárias de que trata o art. 6º desta lei, observar-se-á o seguinte:

I – será considerado crédito adicional especial à inclusão de novos programas, projetos, atividades ou operações especiais nas unidades orçamentárias, sendo necessária a autorização legislativa específica para sua abertura;

II – os créditos adicionais extraordinários somente serão abertos atendendo as disposições contidas nos parágrafos 2º e 3º do art. 167 da Constituição Federal, de 1988;



**ESTADO DO MARANHÃO  
PREFEITURA MUNICIPAL DE IMPERATRIZ  
GABINETE DO PREFEITO**

III – os créditos adicionais suplementares, a que se refere o art. 6º desta lei, serão abertos mediante decreto, criando, se necessário, natureza de despesa em cada projeto, atividade ou operações especiais e adaptando as fontes de recursos que se fizerem necessárias;

IV – a realocação de recursos, nos limites definidos na Lei de Diretrizes Orçamentárias para o exercício de 2023, serão promovidas, mediante decreto, por meio de transposição, remanejamento ou transferência de recursos entre categorias de programação, iguais ou diferentes, entre unidades orçamentárias, iguais ou diferentes, criando, se necessário, elemento de despesa em cada projeto, atividade ou operações especiais e adaptando as fontes de recursos.

**Art. 10** - O Poder Executivo estabelecerá normas para a realização da despesa, inclusive na programação financeira para o exercício de 2023, onde fixará as medidas necessárias para manter os dispêndios compatíveis com a arrecadação da receita, a fim de obter o equilíbrio financeiro preconizado pela legislação específica vigente.

**Art. 11** - Esta Lei entra em vigor em 1º de janeiro de 2023, ficando revogadas as disposições em contrário.

GABINETE DO PREFEITO MUNICIPAL DE IMPERATRIZ, ESTADO DO MARANHÃO, EM 28 DE DEZEMBRO DE 2022, 170.º ANO DA FUNDAÇÃO DE IMPERATRIZ.

**FRANCISCO DE ASSIS ANDRADE RAMOS**  
Prefeito Municipal

**PREFEITURA MUNICIPAL DE IMPERATRIZ**

RUA RUI BARBOSA, 201 - CNPJ:06158455/0001-16

Orçamento Programa - Exercício de 2023

Page 1

**ANÁLISE DE APLICAÇÃO NO ENSINO**

Lei: 1901, Data: 28/12/2021

RECEITAS RESULTANTE DE IMPOSTOS (Caput do art. 212 da Constituição)	Valor Previsto	Obrig.(25%)
<b>1. RECEITAS DE IMPOSTOS</b>	<b>126.365.000,00</b>	<b>31.591.250,00</b>
1.1 - Receitas Resultante do Imposto sobre a Propriedade Predial e Territorial Urbana - IPTU	27.545.000,00	6.886.250,00
1.2 - Receitas Resultante do Imposto sobre Transmissão Inter Vivos - ITBI	9.384.000,00	2.346.000,00
1.3 - Receitas Resultante do Imposto sobre Serviços de Qualquer Natureza - ISS	66.606.000,00	16.651.500,00
1.4 - Receitas Resultante do Imposto de Renda Retido na Fonte - IRRF	22.830.000,00	5.707.500,00
<b>2. RECEITAS DE TRANSFERÊNCIAS CONSTITUCIONAIS E LEGAIS</b>	<b>428.120.000,00</b>	<b>107.030.000,00</b>
<b>2.1 - Cota-Parte FPM</b>	<b>181.520.000,00</b>	<b>45.380.000,00</b>
2.1.1 - Parcela referente à CF, art. 159, I alínea b	170.000.000,00	42.500.000,00
2.1.2 - Parcela referente à CF, art. 159, I alínea "d" e "e"	11.520.000,00	2.880.000,00
2.2 - Cota-Parte ICMS	200.000.000,00	50.000.000,00
2.3 - Cota-Parte IPI-Exportação	1.500.000,00	375.000,00
2.4 - Cota-Parte ITR	100.000,00	25.000,00
2.5 - Cota-Parte IPVA	45.000.000,00	11.250.000,00
2.6 - Cota-Parte IOF-Ouro	0,00	0,00
2.7 - Compensações Financeiras Provenientes de Impostos e Transferências Constitucionais	0,00	0,00
<b>3. TOTAL DA RECEITA DE IMPOSTOS (1+2)</b>	<b>554.485.000,00</b>	
<b>RECEITAS DO FUNDEB</b>		
<b>4. RECEITAS DESTINADAS AO FUNDEB</b>	<b>83.320.000,00</b>	
4.1 - Cota-Parte FPM Destinada ao FUNDEB - (20% de 2.1.1)	34.000.000,00	
4.2 - Cota-Parte ICMS Destinada ao FUNDEB - (20% de 2.2)	40.000.000,00	
4.3 - Cota-Parte IPI-Exportação Destinada ao FUNDEB - (20% de 2.3)	300.000,00	
4.4 - Cota-Parte ITR Destinada ao FUNDEB - (20% de 2.4)	20.000,00	
4.5 - Cota-Parte IPVA Destinada ao FUNDEB - (20% de 2.5)	9.000.000,00	
<b>5. RECEITAS RECEBIDAS DO FUNDEB</b>	<b>258.093.750,00</b>	
<b>5.1 - FUNDEB - Impostos e Transferências de Impostos</b>	<b>134.098.400,00</b>	
5.1.1 - Principal	134.073.400,00	
5.1.2 - Rendimentos de Aplicações Financeiras	25.000,00	
<b>5.2 - FUNDEB - Complementação da União - VAAF</b>	<b>100.890.800,00</b>	
5.2.1 - Principal	100.875.800,00	
5.2.2 - Rendimentos de Aplicações Financeiras	15.000,00	
<b>5.3 - FUNDEB - Complementação da União - VAAT</b>	<b>23.104.550,00</b>	
5.3.1 - Principal	23.089.550,00	
5.3.2 - Rendimentos de Aplicações Financeiras	15.000,00	
<b>6. RESULTADO LÍQUIDO DAS TRANSFERÊNCIAS DO FUNDEB (5.1.1 - 4)</b>	<b>50.753.400,00</b>	
6.1 - ACRÉSCIMO RESULTANTE DAS TRANSFERÊNCIAS DO FUNDEB	50.753.400,00	
6.2 - DECRÉSCIMO RESULTANTE DAS TRANSFERÊNCIAS DO FUNDEB	0,00	
<b>DESPESAS DO FUNDEB</b>		
<b>7. PROFISSIONAIS DA EDUCAÇÃO BÁSICA</b>	<b>184.662.000,00</b>	
7.1 - Educação Infantil	44.327.500,00	

**PREFEITURA MUNICIPAL DE IMPERATRIZ**

RUA RUI BARBOSA, 201 - CNPJ:06158455/0001-16

Orçamento Programa - Exercício de 2023

Page 2

**ANÁLISE DE APLICAÇÃO NO ENSINO**

Lei: 1901, Data: 28/12/2021

7.1.1 - Creche	24.600.000,00
7.1.2 - Pré-Escola	19.727.500,00
7.2 - Ensino Fundamental	140.334.500,00
<b>8. OUTRAS DESPESAS</b>	<b>53.195.250,00</b>
<b>8.1 - Educação Infantil</b>	<b>1.942.500,00</b>
8.1.1 - Creche	1.942.500,00
8.1.2 - Pré-Escola	0,00
8.2 - Ensino Fundamental	51.252.750,00
<b>9. TOTAL DAS DESPESAS DO FUNDEB (7+8)</b>	<b>237.857.250,00</b>
<b>DESPESAS CUSTEADAS COM RECURSOS DO FUNDEB RECEBIDOS NO EXERCÍCIO</b>	
10. Total das Despesas do FUNDEB com Profissionais da Educação Básica	184.662.000,00
11. Total das Despesas custeadas com FUNDEB - Impostos e Transferências de Impostos	134.098.400,00
12. Total das Despesas custeadas com FUNDEB - Complementação da União - VAAF	100.890.800,00
13. Total das Despesas custeadas com FUNDEB - Complementação da União - VAAT	23.104.550,00
14. Total das Despesas custeadas com FUNDEB - Complementação da União - VAAT aplicadas na Educação Infantil	12.772.750,00
15. Total das Despesas custeadas com FUNDEB - Complementação da União - VAAT aplicadas em Despesa de Capital	3.686.500,00
<b>INDICADORES - Art. 212-A, inciso XI e § 3º - Constituição Federal</b>	
16. Mínimo de 70% do FUNDEB na Remuneração dos Profissionais da Educação Básica	71,55
17. Percentual de 50% da Complementação da União ao FUNDEB (VAAT) na Educação Infantil	55,28
18. Mínimo de 15% da Complementação da União ao FUNDEB (VAAT) em Despesa de Capital	15,96
<b>DESPESAS COM MANUTENÇÃO E DESENVOLVIMENTO DO ENSINO - MDE - CUSTEADAS COM RECEITA DE IMPOSTOS (EXCETO FUNDEB)</b>	
<b>19. EDUCAÇÃO INFANTIL</b>	<b>6.120.000,00</b>
19.1 - Creche	5.120.000,00
19.2 - Pré-escola	1.000.000,00
20. ENSINO FUNDAMENTAL	62.990.400,00
<b>21. TOTAL DAS DESPESAS COM AÇÕES TÍPICAS DE MDE (19 + 20)</b>	<b>69.110.400,00</b>
<b>APURAÇÃO DAS DESPESAS PARA FINS DE LIMITE MÍNIMO CONSTITUCIONAL</b>	
22. TOTAL DAS DESPESAS DE MDE CUSTEADAS COM RECURSOS DE IMPOSTOS (FUNDEB E RECEITAS DE IMPOSTOS)	203.208.800,00
23. RESULTADOS LÍQUIDOS DAS TRANSFERÊNCIAS DO FUNDEB	50.753.400,00
24. TOTAL DAS DESPESAS PARA FINS DE LIMITE (22 - 23)	152.455.400,00
<b>25. PERCENTUAL DE APLICAÇÃO EM MDE SOBRE A RECEITA LÍQUIDA DE IMPOSTOS ((30)/(3)x100) - LIMITE CONSTITUCIONAL 25%</b>	<b>27,49</b>
<b>RECEITAS ADICIONAIS PARA FINANCIAMENTO DO ENSINO (Obrigatório 100%)</b>	
<b>26. RECEITA DE TRANSFERÊNCIA DO FNDE (INCLUINDO RENDIMENTOS DE APLICAÇÃO FINANCEIRA)</b>	<b>19.435.000,00</b>
26.1 - Salário-Educação	5.950.000,00
26.2 - PDDE	0,00
26.3 - PNAE	5.940.000,00
26.4 - PNATE	900.000,00





**PREFEITURA MUNICIPAL DE IMPERATRIZ**

RUA RUI BARBOSA, 201 - CNPJ:06158455/0001-16

Orçamento Programa - Exercício de 2023

Page 3

**ANÁLISE DE APLICAÇÃO NO ENSINO**

Lei: 1901, Data: 28/12/2021

26.5 - Outras Transferências do FNDE	6.645.000,00
27. RECEITA DE TRANSFERÊNCIAS DE CONVÊNIOS	0,00
28. RECEITA DE ROYALTIES DESTINADOS À EDUCAÇÃO	0,00
29. RECEITA DE OPERAÇÕES DE CRÉDITO VINCULADAS À EDUCAÇÃO	0,00
30. OUTRAS RECEITAS PARA FINANCIAMENTO DO ENSINO	6.600.000,00
<b>31. TOTAL DAS OUTRAS RECEITAS ADICIONAIS DO ENSINO (26 + 27 + 28 + 29 + 30 )</b>	<b>26.035.000,00</b>

**DESPESAS CUSTEADAS COM RECEITAS ADICIONAIS PARA FINANCIAMENTO DO ENSINO**

32. EDUCAÇÃO INFANTIL	4.365.000,00
32.1 - Creche	2.330.000,00
32.2 - Pré-Escola	2.035.000,00
33. ENSINO FUNDAMENTAL	15.285.000,00
34. ENSINO MÉDIO	0,00
35. ENSINO SUPERIOR	0,00
36. ENSINO PROFISSIONAL NÃO INTEGRADO AO ENSINO REGULAR	0,00
<b>37. TOTAL DAS DESPESAS CUSTEADAS COM RECEITAS ADICIONAIS PARA FINANCIAMENTO DO ENSINO (32 + 33 + 34 + 35 + 36)</b>	<b>19.650.000,00</b>

**FRANCISCO  
DE ASSIS  
ANDRADE  
RAMOS:  
76079287315**

Assinado digitalmente por FRANCISCO DE ASSIS ANDRADE RAMOS:76079287315  
DN: CN=FR, O=ICP-Brasil, OU=Autoridade Certificadora Raiz Brasileira v2, OU=AC SOLUTi, OU=AC SOLUTi Multiple, OIJ=14483170001190, OU=Certificado PF A3, CN=FRANCISCO DE ASSIS ANDRADE RAMOS:76079287315  
Razão: Eu sou o autor deste documento  
Localização: sua localização de assinatura aqui  
Data: 2022.12.29 10:41:04  
Font: PhantomPDF Versão: 9.5.0

**PREFEITURA MUNICIPAL DE IMPERATRIZ**

RUA RUI BARBOSA, 201 - CNPJ:06158455/0001-16

Orçamento Programa - Exercício de 2023

**ANÁLISE DE APLICAÇÃO NA SAÚDE**

Quadro 17

Page 1

Lei: 1901, Data: 28/12/2021

	Previsão	Obrig.(15%)
<b>RECEITAS RESULTANTE DE IMPOSTOS (Caput do art. 212 da Constituição)</b>		
<b>1. RECEITAS DE IMPOSTOS</b>	<b>126.365.000,00</b>	<b>18.954.750,00</b>
<b>1.1 - Receita Resultante do Imposto sobre a Propriedade Predial e Territorial Urbana - IPTU</b>	<b>27.545.000,00</b>	<b>4.131.750,00</b>
1.1.1 - IPTU	24.600.000,00	3.690.000,00
1.1.2 - Multas, Juros de Mora, Dívida Ativa e Outros Encargos do IPTU	2.945.000,00	441.750,00
<b>1.2 - Receitas Resultante do Imposto sobre Transmissão Inter Vivos - ITBI</b>	<b>9.384.000,00</b>	<b>1.407.600,00</b>
1.2.1 - ITBI	8.262.000,00	1.239.300,00
1.2.2 - Multas, Juros de Mora, Dívida Ativa e Outros Encargos do ITBI	1.122.000,00	168.300,00
<b>1.3 - Receitas Resultante do Imposto sobre Serviços de Qualquer Natureza - ISS</b>	<b>66.606.000,00</b>	<b>9.990.900,00</b>
1.3.1 - ISS	64.260.000,00	9.639.000,00
1.3.2 - Multas, Juros de Mora, Dívida Ativa e Outros Encargos do ISS	2.346.000,00	351.900,00
<b>1.4 - Receitas Resultante do Imposto de Renda Retido na Fonte - IRRF</b>	<b>22.830.000,00</b>	<b>3.424.500,00</b>
<b>2. RECEITAS DE TRANSFERÊNCIAS CONSTITUCIONAIS E LEGAIS</b>	<b>416.600.000,00</b>	<b>62.490.000,00</b>
2.1 - Cota-Parte FPM	170.000.000,00	25.500.000,00
2.2 - Cota-Parte ITR	100.000,00	15.000,00
2.3 - Cota-Parte IPVA	45.000.000,00	6.750.000,00
2.4 - Cota-Parte ICMS	200.000.000,00	30.000.000,00
2.5 - Cota-Parte IPI-Exportação	1.500.000,00	225.000,00
<b>2.6 - Compensação Financeiras Provenientes de Impostos e Transf. Constitucionais</b>	<b>0,00</b>	<b>0,00</b>
2.6.1 - Desoneração ICMS (LC 87/96)	0,00	0,00
2.6.2 - Outras	0,00	0,00
<b>3 - TOTAL DAS RECEITAS RESULTANTES DE IMPOSTOS E TRANSFERÊNCIAS CONSTITUCIONAIS E LEGAIS = (1 + 2)</b>	<b>542.965.000,00</b>	<b>81.444.750,00</b>
<b>4. DESPESAS COM AÇÕES E SERVIÇOS PÚBLICOS DE SAÚDE (ASPS) - POR SUBFUNÇÃO E CATEGORIA ECONÔMICA</b>	<b>Fixado</b>	
<b>4.1 - ATENÇÃO BÁSICA</b>	<b>17.420.000,00</b>	
4.1.1 - Despesas Correntes	17.420.000,00	
4.1.2 - Despesas de Capital	0,00	
<b>4.2 - ASSISTÊNCIA HOSPITALAR E AMBULATORIAL</b>	<b>70.012.360,00</b>	
4.2.1 - Despesas Correntes	70.005.360,00	
4.2.2 - Despesas de Capital	7.000,00	
<b>4.3 - SUPORTE PROFILÁTICO E TERAPÊUTICO</b>	<b>2.530.000,00</b>	
4.3.1 - Despesas Correntes	2.530.000,00	
4.3.2 - Despesas de Capital	0,00	
<b>4.4 - VIGILÂNCIA SANITÁRIA</b>	<b>2.355.000,00</b>	
4.4.1 - Despesas Correntes	2.355.000,00	
4.4.2 - Despesas de Capital	0,00	
<b>4.5 - VIGILÂNCIA EPIDEMIOLÓGICA</b>	<b>4.000.000,00</b>	
4.5.1 - Despesas Correntes	4.000.000,00	
4.5.2 - Despesas de Capital	0,00	
<b>4.6 - ALIMENTAÇÃO E NUTRIÇÃO</b>	<b>0,00</b>	
4.6.1 - Despesas Correntes	0,00	
4.6.2 - Despesas de Capital	0,00	

**PREFEITURA MUNICIPAL DE IMPERATRIZ**

RUA RUI BARBOSA, 201 - CNPJ:06158455/0001-16

Orçamento Programa - Exercício de 2023

**ANÁLISE DE APLICAÇÃO NA SAÚDE**

Quadro 17

Page 2

Lei: 1901, Data: 28/12/2021

<b>4.7 - OUTRAS SUBFUNÇÕES (X)</b>	<b>8.339.000,00</b>
4.7.1 - Despesas Correntes	8.211.000,00
4.7.2 - Despesas de Capital	128.000,00
<b>5 - TOTAL (4.1 + 4.2 + 4.3 + 4.4 + 4.5 + 4.6 + 4.7)</b>	<b>104.656.360,00</b>
<b>6 - APURAÇÃO DO CUMPRIMENTO DO LIMITE MÍNIMO PARA APLICAÇÃO EM ASPs</b>	
6.1 - Diferença entre o Valor Aplicado e a Despesa Mínima a ser Aplicada (5 - 3)	23.211.610,00
6.2 - PERCENTUAL DA RECEITA DE IMPOSTOS E TRANSFERÊNCIAS CONSTITUCIONAIS E LEGAIS APLICADO EM ASPs(5 /3) * 100 (Mínimo de 1%)	19,27
<b>7 - RECEITAS ADICIONAIS PARA O FINANCIAMENTO DA SAÚDE NÃO COMPUTADAS NO CÁLCULO DO MÍNIMO</b>	
<b>7.1 - RECEITAS DE TRANSFERÊNCIAS PARA A SAÚDE</b>	<b>241.834.000,00</b>
7.1.1 - Proveniente da União - Fundo a Fundo	238.093.000,00
7.1.2 - Proveniente dos Estados	3.741.000,00
7.1.3 - Proveniente de outros Municípios	0,00
<b>7.2 - RECEITA DE OPERAÇÕES DE CRÉDITO INTERNAS E EXTERNAS VINCULADAS A SAÚDE</b>	<b>0,00</b>
<b>7.3 - OUTRAS RECEITAS</b>	<b>0,00</b>
<b>8 - TOTAL DE RECEITAS ADICIONAIS PARA FINANCIAMENTO DA SAÚDE (7.1 + 7.2 + 7.3)</b>	<b>241.834.000,00</b>
<b>9 - DESPESAS COM SAÚDE POR SUBFUNÇÕES E CATEGORIA ECONÔMICA NÃO COMPUTADAS NO CÁLCULO DO MÍNIMO</b>	
<b>9.1 - ATENÇÃO BÁSICA</b>	<b>46.783.000,00</b>
9.1.1 - Despesas Correntes	44.443.000,00
9.1.2 - Despesas de Capital	2.340.000,00
<b>9.2 - ASSISTÊNCIA HOSPITALAR E AMBULATORIAL</b>	<b>177.752.000,00</b>
9.2.1 - Despesas Correntes	160.037.495,00
9.2.2 - Despesas de Capital	17.714.505,00
<b>9.3 - SUPORTE PROFILÁTICO E TERAPÊUTICO</b>	<b>3.982.000,00</b>
9.3.1 - Despesas Correntes	3.927.000,00
9.3.2 - Despesas de Capital	55.000,00
<b>9.4 - VIGILÂNCIA SANITÁRIA</b>	<b>1.391.000,00</b>
9.4.1 - Despesas Correntes	1.340.000,00
9.4.2 - Despesas de Capital	51.000,00
<b>9.5 - VIGILÂNCIA EPIDEMIOLÓGICA</b>	<b>13.616.000,00</b>
9.5.1 - Despesas Correntes	13.385.000,00
9.5.2 - Despesas de Capital	231.000,00
<b>9.6 - ALIMENTAÇÃO E NUTRIÇÃO</b>	<b>35.000,00</b>
9.6.1 - Despesas Correntes	35.000,00
9.6.2 - Despesas de Capital	0,00
<b>9.7 - OUTRAS SUBFUNÇÕES</b>	<b>8.393.750,00</b>
9.7.1 - Despesas Correntes	7.393.750,00
9.7.2 - Despesas de Capital	960.000,00
<b>10 - TOTAL DAS DESPESAS NÃO COMPUTADAS NO CÁLCULO DO MÍNIMO (9.1 + 9.2 + 9.3 + 9.4 + 9.5 + 9.6 + 9.7)</b>	<b>251.912.750,00</b>



**PREFEITURA MUNICIPAL DE IMPERATRIZ**

RUA RUI BARBOSA, 201 - CNPJ:06158455/0001-16

Orçamento Programa - Exercício de 2023

**ANÁLISE DE APLICAÇÃO NA SAÚDE**

Quadro 17

Page 3

Lei: 1901, Data: 28/12/2021

**19 - DESPESAS TOTAIS COM SAÚDE (Computadas e não computadas no cálculo do limite mínimo)**

20 - ATENÇÃO BÁSICA (4.1 + 9.1)	64.203.000,00
21 - ASSISTÊNCIA HOSPITALAR E AMBULATORIAL (4.2 + 9.2)	247.764.360,00
22 - SUPORTE PROFILÁTICO E TERAPÊUTICO (4.3 + 9.3)	6.512.000,00
23 - VIGILÂNCIA SANITÁRIA (4.4 + 9.4)	3.746.000,00
24 - VIGILÂNCIA EPIDEMIOLÓGICA (4.5 + 9.5)	17.616.000,00
25 - ALIMENTAÇÃO E NUTRIÇÃO (4.6 + 9.6)	35.000,00
26 - OUTRAS SUBFUNÇÕES (4.7 + 9.7)	16.692.750,00
<b>27 - TOTAL DAS DESPESAS COM SAÚDE (20 + 21 + 22 + 23 + 24 + 25 + 26)</b>	<b>366.569.110,00</b>

**FRANCISCO  
DE ASSIS  
ANDRADE  
RAMOS:  
76079287315**

Assinado digitalmente por FRANCISCO  
DE ASSIS ANDRADE RAMOS:  
76079287315  
DN: C=BR, O=ICP-Brasil,  
OU=Autoridade Certificadora Raiz  
Brasileira v2, OU=AC SOLUTI, OU=AC  
SOLUTI Múltiplo, OU=14483179000190,  
OU=Certificado PF A3,  
CN=FRANCISCO DE ASSIS ANDRADE  
RAMOS:76079287315  
Razão: Eu sou o autor deste documento  
Localização: sua localização de  
assinatura aqui  
Data: 2022-12-29 10:43:03  
Foxit PhantomPDF Versão: 9.6.0



**PREFEITURA MUNICIPAL DE IMPERATRIZ**

RUA RUI BARBOSA, 201 - CNPJ:06158455/0001-16

Orçamento Programa - Exercício de 2023

RECEITA CORRENTE LIQUIDA - LC 101, ART. 2, Inciso IV

Quadro 20

Page 1

Lei: 1901, Data: 28/12/2021

Código	Especificação	Previsão
1000.00.0.0.0	RECEITAS CORRENTES.	
1100.00.0.0.0	IMPOSTOS, TAXAS E CONTRIBUIÇÕES DE MELHORIA	136.841.000,00
1200.00.0.0.0	CONTRIBUIÇÕES	26.300.000,00
1300.00.0.0.0	RECEITA PATRIMONIAL	2.747.250,00
1600.00.0.0.0	RECEITA DE SERVIÇOS	1.165.000,00
1700.00.0.0.0	TRANSFERÊNCIAS CORRENTES	975.980.000,00
1900.00.0.0.0	OUTRAS RECEITAS CORRENTES	11.169.250,00
9500.00.0.0.0	(R) DEDUÇÕES DO FUNDEB	-83.320.000,00
	<b>TOTAL</b>	<b>1.070.882.500,00</b>

**Percentual de Gastos com Pessoal****Legislativo**

Despesa com Pessoal 24.200.000,00

**Deduções**

Categoria	Tipo	Valor	Descrição da Dedução
3.1.90.91.00	NV	60.000,00	Sentenças Judiciais
3.1.90.92.00	NV	70.000,00	Despesas De Exercícios Anteriores
3.1.90.94.00	NV	100.000,00	Indenizações E Restituições Trabalhistas
Total Deduções		230.000,00	
Despesa Líquida:		23.970.000,00	
Percentual Aplicado:		2,24 %	

**Executivo**

Despesa com Pessoal 543.811.072,00

**Deduções**

Categoria	Tipo	Valor	Descrição da Dedução
3.1.90.92.00	NV	8.532.170,00	Despesas De Exercícios Anteriores
3.1.90.94.00	NV	3.145.000,00	Indenizações E Restituições Trabalhistas
Total Deduções		11.677.170,00	
Despesa Líquida:		532.133.902,00	
Percentual Aplicado:		49,69 %	

**FRANCISCO  
DE ASSIS  
ANDRADE  
RAMOS:  
76079287315**

Assinado digitalmente por FRANCISCO  
DE ASSIS ANDRADE RAMOS:  
76079287315  
DN: C=BR, O=ICP-Brasil,  
OU=Autoridade Certificadora Raiz  
Brasileira v2, OU=AC SOLUTI, OU=AC  
SOLUTI Multipla,  
OU=1448317000100, OI=Certificado  
PF\_A3, CN=FRANCISCO DE ASSIS  
ANDRADE RAMOS:76079287315  
Razão: Eu sou o autor deste documento  
Localização: sua localização de  
-mainframe-arq/1  
Data: 2022-12-29 10:45:32  
Foxit PhantomPDF Versão: 9.8.0

**PREFEITURA MUNICIPAL DE IMPERATRIZ**

RUA RUI BARBOSA, 201 - CNPJ:06158455/0001-16

Orçamento Programa - Exercício de 2023

**DEMONSTRATIVO DA RECEITA E DESPESA SEGUNDO AS CATEGORIAS ECONOMICAS**

(Inc.II, §1º, Art.2º)

Anexo 01

Page 1

Lei: 1901, Data: 28/12/2021

RECEITA	RS	RS
RECEITAS CORRENTES		
IMPOSTOS, TAXAS E CONTRIBUIÇÕES DE MELHORIA	136.841.000,00	
CONTRIBUIÇÕES	26.300.000,00	
RECEITA PATRIMONIAL	2.747.250,00	
RECEITA DE SERVIÇOS	1.165.000,00	
TRANSFERÊNCIAS CORRENTES	975.980.000,00	
OUTRAS RECEITAS CORRENTES	11.169.250,00	
(R) DEDUÇÕES DO FUNDEB	-83.320.000,00	
<b>SUB TOTAL</b>	<b>1.070.882.500,00</b>	
<b>TOTAL</b>	<b>1.070.882.500,00</b>	
SUPERAVIT DO ORÇAMENTO CORRENTE	51.064.888,00	
RECEITAS DE CAPITAL		
OPERAÇÕES DE CRÉDITO	1.107.500,00	
TRANSFERÊNCIAS DE CAPITAL	19.510.000,00	
<b>SUB TOTAL</b>	<b>20.617.500,00</b>	
<b>TOTAL</b>	<b>71.682.388,00</b>	

**RESUMO**

RECEITAS CORRENTES.	1.154.202.500,00
DEDUÇÕES DA RECEITA CORRENTE	-83.320.000,00
RECEITAS DE CAPITAL	20.617.500,00
<b>TOTAL DE RECEITAS</b>	<b>1.091.500.000,00</b>
<b>TOTAL</b>	<b>1.091.500.000,00</b>

SPESA	R	RS
DESPESAS CORRENTES		
PESSOAL E ENCARGOS SOCIAIS	568.011.072,00	
JUROS E ENCARGOS DA DÍVIDA	550.000,00	
OUTRAS DESPESAS CORRENTES	451.256.540,00	
<b>SUB TOTAL</b>	<b>1.019.817.612,00</b>	
SUPERAVIT DO ORÇAMENTO CORRENTE	51.064.888,00	
<b>TOTAL</b>	<b>1.070.882.500,00</b>	
DESPESAS DE CAPITAL		
INVESTIMENTOS	57.656.138,00	
INVERSÕES FINANCEIRAS	3.430.000,00	
AMORTIZAÇÃO DA DÍVIDA	1.800.000,00	
<b>SUB TOTAL</b>	<b>62.886.138,00</b>	
RESERVA DE CONTINGENCIA	8.796.250,00	
<b>TOTAL</b>	<b>71.682.388,00</b>	

**RESUMO**

DESPESAS CORRENTES	1.019.817.612,00
DESPESAS DE CAPITAL	62.886.138,00
RESERVA DE CONTINGÊNCIA	8.796.250,00
<b>TOTAL DE DESPESA</b>	<b>1.091.500.000,00</b>
<b>TOTAL</b>	<b>1.091.500.000,00</b>

**FRANCISCO DE  
ASSIS ANDRADE  
RAMOS:  
76079287315**

Assinado digitalmente por FRANCISCO DE  
ASSIS ANDRADE RAMOS 76079287315  
DN: C=BR, O=ICP-Brasil, OU=Autoridade  
Certificadora Raiz Brasileira v2, OU=AC  
SOLUTI, OU=AC SOLUTI Multiple,  
OU=18453179000199, OU=Certificado PF A3,  
CN=FRANCISCO DE ASSIS ANDRADE  
RAMOS 76079287315  
Razão: Eu sou o autor deste documento  
Localização: sua localização de assinatura aqui  
Data: 2022-12-29 10:46:11  
Fonte: PhantomPDF Versão: 9.6.0

**PREFEITURA MUNICIPAL DE IMPERATRIZ**

RUA RUI BARBOSA, 201 - CNPJ:06158455/0001-16

Orçamento Programa - Exercício de 2023

Quadro 06

Page 1

Lei: 1901, Data: 28/12/2021

**DESPESA POR FUNÇÃO, SUBFUNÇÃO E PROGRAMAS  
CONFORME O VÍNCULO COM OS RECURSOS**

(Inc. II, § 2º, Art. 2º)

Código	Especificação	Ordinário	Vinculado	Adm. Indireta	Total
<b>01</b>	<b>Legislativa</b>	<b>38.400.000,00</b>			<b>38.400.000,00</b>
01 122	Administração Geral	38.050.000,00			38.050.000,00
01 122 0001	AÇÃO LEGISLATIVA	38.050.000,00			38.050.000,00
01 128	Formação de Recursos Humanos	350.000,00			350.000,00
01 128 0001	AÇÃO LEGISLATIVA	350.000,00			350.000,00
<b>02</b>	<b>Judiciária</b>	<b>11.565.000,00</b>			<b>11.565.000,00</b>
02 122	Administração Geral	11.525.000,00			11.525.000,00
02 122 0005	GESTÃO DE JUSTIÇA E CIDADANIA	11.525.000,00			11.525.000,00
02 128	Formação de Recursos Humanos	40.000,00			40.000,00
02 128 0005	GESTÃO DE JUSTIÇA E CIDADANIA	40.000,00			40.000,00
<b>04</b>	<b>Administração</b>	<b>72.295.708,00</b>	<b>3.000.000,00</b>		<b>75.295.708,00</b>
04 121	Planejamento e Orçamento	7.420.000,00			7.420.000,00
04 121 0017	PROJETOS ESPECIAIS	30.000,00			30.000,00
04 121 0020	FINANÇAS, ORÇAMENTO E PLANEJAMENTO	7.390.000,00			7.390.000,00
04 122	Administração Geral	49.860.533,00			49.860.533,00
04 122 0002	GESTÃO DE POLÍTICAS DO PODER EXECUTIVO	6.642.000,00			6.642.000,00
04 122 0003	GESTÃO DE POLÍTICAS DO GOVERNO	3.100.000,00			3.100.000,00
04 122 0013	GESTÃO DE POLÍTICAS DE CONTROLE INTERNO E OUVIDORIA	2.487.000,00			2.487.000,00
04 122 0015	FALA CIDADÃO - OUVIDORIA	11.000,00			11.000,00
04 122 0017	PROJETOS ESPECIAIS	48.000,00			48.000,00
04 122 0020	FINANÇAS, ORÇAMENTO E PLANEJAMENTO	100.000,00			100.000,00
04 122 0021	GESTÃO DA POLÍTICA FINANCEIRA E ORÇAMENTARIA	6.180.483,00			6.180.483,00
04 122 0022	EFICIÊNCIA NA ARRECADAÇÃO TRIBUTÁRIA DO MUNICÍPIO	161.600,00			161.600,00
04 122 0029	GESTÃO DE POLÍTICAS ADMINISTRATIVAS	29.838.500,00			29.838.500,00
04 122 1008	FUNDO MUNICIPAL DE IRRIGAÇÃO	53.750,00			53.750,00
04 122 1009	FUNDO MUNICIPAL DE DESENVOLVIMENTO DA AGRICULTURA	54.500,00			54.500,00
04 122 1010	FUNDO MUNICIPAL DE HABITAÇÃO DE INTERESSE SOCIAL	53.700,00			53.700,00
04 122 1116	GESTÃO PARTICIPATIVA ASSIM QUE SE FAZ	10.000,00			10.000,00
04 122 1117	PROGRAMA AVALIAÇÃO DE DESEMPENHO	10.000,00			10.000,00
04 122 1118	GESTÃO QUE FAZ	110.000,00			110.000,00
04 122 1127	MELHORIA E AMPLIAÇÃO DA INFRAESTRUTURA URBANA MUNICIPAL	500.000,00			500.000,00
04 122 1128	MELHORIA E AMPLIAÇÃO DO SISTEMA DE SANEAMENTO BÁSICO DO MUNICÍPIO	500.000,00			500.000,00
04 125	Normalização e Fiscalização	575,00			575,00
04 125 0018	GESTÃO E ACOMPANHAMENTO DO PAC	575,00			575,00
04 126	Tecnologia da Informação	900.000,00			900.000,00
04 126 0002	GESTÃO DE POLÍTICAS DO PODER EXECUTIVO	120.000,00			120.000,00
04 126 0013	GESTÃO DE POLÍTICAS DE CONTROLE INTERNO E OUVIDORIA	2.000,00			2.000,00
04 126 0017	PROJETOS ESPECIAIS	8.000,00			8.000,00
04 126 0019	SEGURANÇA PÚBLICA	200.000,00			200.000,00
04 126 0021	GESTÃO DA POLÍTICA FINANCEIRA E ORÇAMENTARIA	70.000,00			70.000,00
04 126 0029	GESTÃO DE POLÍTICAS ADMINISTRATIVAS	400.000,00			400.000,00
04 126 1129	SEGURANÇA DO PATRIMÔNIO PÚBLICO	100.000,00			100.000,00
04 128	Formação de Recursos Humanos	509.600,00			509.600,00
04 128 0002	GESTÃO DE POLÍTICAS DO PODER EXECUTIVO	126.200,00			126.200,00
04 128 0017	PROJETOS ESPECIAIS	10.000,00			10.000,00

**PREFEITURA MUNICIPAL DE IMPERATRIZ**

RUA RUI BARBOSA, 201 - CNPJ:06158455/0001-16

Orçamento Programa - Exercício de 2023

Quadro 06

Page 2

Lei: 1901, Data: 28/12/2021

**DESPESA POR FUNÇÃO, SUBFUNÇÃO E PROGRAMAS  
CONFORME O VÍNCULO COM OS RECURSOS**

(Inc.II, § 2º, Art.2º)

Código	Especificação	Ordinário	Vinculado	Adm. Indireta	Total
04 128 0021	GESTÃO DA POLÍTICA FINANCEIRA E ORÇAMENTARIA	40.000,00			40.000,00
04 128 0029	GESTÃO DE POLITICAS ADMINISTRATIVAS	329.000,00			329.000,00
04 128 1118	GESTAO QUE FAZ	4.400,00			4.400,00
04 129	Administração de Receitas	6.100.000,00			6.100.000,00
04 129 0022	EFICIÊNCIA NA ARRECAÇÃO TRIBUTÁRIA DO MUNICIPIO	6.100.000,00			6.100.000,00
04 271	Previdência Básica	7.400.000,00	3.000.000,00		10.400.000,00
04 271 0029	GESTÃO DE POLITICAS ADMINISTRATIVAS	7.400.000,00	3.000.000,00		10.400.000,00
04 573	Difusão do Conhecimento Científico e Tecnológico	105.000,00			105.000,00
04 573 0033	EMPREENDEDORISMO E INOVAÇÃO	105.000,00			105.000,00
06	Segurança Pública	9.225.000,00	39.000,00		9.264.000,00
06 122	Administração Geral	8.500.000,00			8.500.000,00
06 122 0019	SEGURANÇA PÚBLICA	8.500.000,00			8.500.000,00
06 182	Defesa Civil	725.000,00	39.000,00		764.000,00
06 182 0135	ASSISTÊNCIA AS PRAIAS DO CACAU E DO MEIO	430.000,00			430.000,00
06 182 0137	GESTÃO DE RISCOS E RESPOSTAS A DESASTRES	125.000,00			125.000,00
06 182 0138	SUPERINTENDÊNCIA DE PROTEÇÃO E DEFESA CIVIL - SUPDEC	170.000,00	39.000,00		209.000,00
08	Assistência Social	21.753.500,00	9.241.000,00		30.994.500,00
08 122	Administração Geral	19.433.500,00	1.962.300,00		21.395.800,00
08 122 0032	GESTÃO DA SECRETARIA DE DESENVOLVIMENTO SOCIAL	19.051.000,00			19.051.000,00
08 122 0154	GESTÃO DO SISTEMA ÚNICO DE ASSISTÊNCIA SOCIAL		100.000,00		100.000,00
08 122 0155	PROTEÇÃO SOCIAL BÁSICA	225.000,00	1.535.800,00		1.760.800,00
08 122 0157	SEGURANÇA ALIMENTAR		20.000,00		20.000,00
08 122 0159	PROTEÇÃO ESPECIAL ALTA COMPLEXIDADE		306.500,00		306.500,00
08 122 1005	FUNDO MUNICIPAL DOS DIREITOS DA PESSOA IDOSA	53.750,00			53.750,00
08 122 1006	FUNDO DA PESSOA COM DEFICIÊNCIA	53.750,00			53.750,00
08 122 1120	FUNDO MUNICIPAL PARA MANUTENÇÃO DOS CEMITÉRIOS - FMMC	50.000,00			50.000,00
08 126	Tecnologia da Informação	80.000,00	100.000,00		180.000,00
08 126 0032	GESTÃO DA SECRETARIA DE DESENVOLVIMENTO SOCIAL	80.000,00			80.000,00
08 126 0154	GESTÃO DO SISTEMA ÚNICO DE ASSISTÊNCIA SOCIAL		100.000,00		100.000,00
08 128	Formação de Recursos Humanos	50.000,00	110.000,00		160.000,00
08 128 0032	GESTÃO DA SECRETARIA DE DESENVOLVIMENTO SOCIAL	50.000,00			50.000,00
08 128 0154	GESTÃO DO SISTEMA ÚNICO DE ASSISTÊNCIA SOCIAL		110.000,00		110.000,00
08 241	Assistência ao Idoso	25.000,00	800.000,00		825.000,00
08 241 0032	GESTÃO DA SECRETARIA DE DESENVOLVIMENTO SOCIAL	25.000,00			25.000,00
08 241 0155	PROTEÇÃO SOCIAL BÁSICA		250.000,00		250.000,00
08 241 0159	PROTEÇÃO ESPECIAL ALTA COMPLEXIDADE		550.000,00		550.000,00
08 242	Assistência ao Portador de Deficiência	25.000,00	607.000,00		632.000,00
08 242 0032	GESTÃO DA SECRETARIA DE DESENVOLVIMENTO SOCIAL	25.000,00			25.000,00
08 242 0158	PROTEÇÃO ESPECIAL MÉDIA COMPLEXIDADE		100.000,00		100.000,00
08 242 0159	PROTEÇÃO ESPECIAL ALTA COMPLEXIDADE		507.000,00		507.000,00
08 243	Assistência à Criança e ao Adolescente	825.000,00	1.180.000,00		2.005.000,00



**PREFEITURA MUNICIPAL DE IMPERATRIZ**

RUA RUI BARBOSA, 201 - CNPJ:06158455/0001-16

Orçamento Programa - Exercício de 2023

Quadro 06

Page 3

Lei: 1901, Data: 28/12/2021

**DESPESA POR FUNÇÃO, SUBFUNÇÃO E PROGRAMAS  
CONFORME O VÍNCULO COM OS RECURSOS**

(Inc.II, § 2º, Art.2º)

Código	Especificação	Ordinário	Vinculado	Adm. Indireta	Total
08 243 0032	GESTÃO DA SECRETARIA DE DESENVOLVIMENTO SOCIAL	25.000,00			25.000,00
08 243 0155	PROTEÇÃO SOCIAL BÁSICA		800.000,00		800.000,00
08 243 0156	FUNDO MUNICIPAL DOS DIREITOS DA CRIANÇA E DO ADOLESCENTE	800.000,00			800.000,00
08 243 0159	PROTEÇÃO ESPECIAL ALTA COMPLEXIDADE		380.000,00		380.000,00
08 244	Assistência Comunitária	1.290.000,00	4.042.700,00		5.332.700,00
08 244 0032	GESTÃO DA SECRETARIA DE DESENVOLVIMENTO SOCIAL	417.000,00			417.000,00
08 244 0154	GESTÃO DO SISTEMA ÚNICO DE ASSISTÊNCIA SOCIAL		1.286.600,00		1.286.600,00
08 244 0155	PROTEÇÃO SOCIAL BÁSICA	380.000,00	1.016.800,00		1.396.800,00
08 244 0157	SEGURANÇA ALIMENTAR	221.000,00	405.170,00		626.170,00
08 244 0158	PROTEÇÃO ESPECIAL MÉDIA COMPLEXIDADE	272.000,00	760.130,00		1.032.130,00
08 244 0159	PROTEÇÃO ESPECIAL ALTA COMPLEXIDADE		574.000,00		574.000,00
08 306	Alimentação e Nutrição	25.000,00	50.000,00		75.000,00
08 306 0032	GESTÃO DA SECRETARIA DE DESENVOLVIMENTO SOCIAL	25.000,00			25.000,00
08 306 0157	SEGURANÇA ALIMENTAR		50.000,00		50.000,00
08 334	Fomento ao Trabalho		50.000,00		50.000,00
08 334 0155	PROTEÇÃO SOCIAL BÁSICA		50.000,00		50.000,00
08 482	Habitação Urbana		339.000,00		339.000,00
08 482 0032	GESTÃO DA SECRETARIA DE DESENVOLVIMENTO SOCIAL		339.000,00		339.000,00
<b>10</b>	<b>Saúde</b>	<b>78.750,00</b>	<b>356.490.360,00</b>		<b>356.569.110,00</b>
10 122	Administração Geral	53.750,00	16.639.000,00		16.692.750,00
10 122 0083	GESTÃO DO SUS		16.439.000,00		16.439.000,00
10 122 0126	GESTÃO DA SECRETARIA DE SAÚDE		200.000,00		200.000,00
10 122 1004	GESTÃO DAS POLITICAS DE DROGAS	53.750,00			53.750,00
10 301	Atenção Básica	15.000,00	64.188.000,00		64.203.000,00
10 301 0085	ASSISTÊNCIA FARMACÊUTICA	15.000,00	1.661.000,00		1.676.000,00
10 301 0086	PROMOÇÃO EM SAÚDE E ATENÇÃO PRIMÁRIA		62.527.000,00		62.527.000,00
10 302	Assistência Hospitalar e Ambulatorial		247.764.360,00		247.764.360,00
10 302 0086	PROMOÇÃO EM SAÚDE E ATENÇÃO PRIMÁRIA		350.000,00		350.000,00
10 302 0090	URGÊNCIA E EMERGÊNCIA		18.340.000,00		18.340.000,00
10 302 0127	ATENÇÃO ESPECIALIZADA - MAC		229.074.360,00		229.074.360,00
10 303	Suporte Profilático e Terapêutico		6.512.000,00		6.512.000,00
10 303 0086	PROMOÇÃO EM SAÚDE E ATENÇÃO PRIMÁRIA		6.512.000,00		6.512.000,00
10 304	Vigilância Sanitária	10.000,00	3.736.000,00		3.746.000,00
10 304 0094	VIGILÂNCIA EM SAÚDE	10.000,00	3.736.000,00		3.746.000,00
10 305	Vigilância Epidemiológica		17.616.000,00		17.616.000,00
10 305 0094	VIGILÂNCIA EM SAÚDE		17.616.000,00		17.616.000,00
10 306	Alimentação e Nutrição		35.000,00		35.000,00
10 306 0094	VIGILÂNCIA EM SAÚDE		35.000,00		35.000,00
<b>11</b>	<b>Trabalho</b>	<b>95.000,00</b>	<b>36.300,00</b>		<b>131.300,00</b>
11 122	Administração Geral	14.000,00			14.000,00
11 122 1003	TRABALHO, EMPREGO E RENDA - SINE MUNICIPAL	14.000,00			14.000,00
11 331	Proteção e Benefícios ao Trabalhador	4.000,00			4.000,00
11 331 1003	TRABALHO, EMPREGO E RENDA - SINE MUNICIPAL	4.000,00			4.000,00
11 333	Empregabilidade	15.000,00			15.000,00

**PREFEITURA MUNICIPAL DE IMPERATRIZ**

RUA RUI BARBOSA, 201 - CNPJ:06158455/0001-16

Orçamento Programa - Exercício de 2023

Quadro 06

Page 4

Lei: 1901, Data: 28/12/2021

**DESPESA POR FUNÇÃO, SUBFUNÇÃO E PROGRAMAS  
CONFORME O VÍNCULO COM OS RECURSOS**

(Inc.II, § 2º, Art.2º)

Código	Especificação	Ordinário	Vinculado	Adm. Indireta	T o t a l
11 333 1003	TRABALHO, EMPREGO E RENDA - SINE MUNICIPAL	15.000,00			15.000,00
11 334	Fomento ao Trabalho	58.000,00	36.300,00		94.300,00
11 334 0049	ESPORTE,CAPACITAÇÃO E LAZER	35.000,00	36.300,00		71.300,00
11 334 1003	TRABALHO, EMPREGO E RENDA - SINE MUNICIPAL	23.000,00			23.000,00
11 572	Desenvolvimento Tecnológico e Engenharia	4.000,00			4.000,00
11 572 1003	TRABALHO, EMPREGO E RENDA - SINE MUNICIPAL	4.000,00			4.000,00
12	Educação		359.400.900,00		359.400.900,00
12 122	Administração Geral		13.300.000,00		13.300.000,00
12 122 0041	GESTÃO DE POLITICA EDUCACIONAL		13.300.000,00		13.300.000,00
12 306	Alimentação e Nutrição		7.280.000,00		7.280.000,00
12 306 0042	APOIO A ALIMENTAÇÃO ESCOLAR		7.280.000,00		7.280.000,00
12 361	Ensino Fundamental		236.795.900,00		236.795.900,00
12 361 0043	AMPLIAÇÃO,DESENVOLVIMENTO E MANUTENÇÃO DO ENSINO FUNDAMENTAL		236.680.900,00		236.680.900,00
12 361 0119	AMPLIAÇÃO, DESENVOLVIMENTO E MANUTENÇÃO DE CRECHES		115.000,00		115.000,00
12 365	Educação Infantil		77.065.000,00		77.065.000,00
12 365 0119	AMPLIAÇÃO, DESENVOLVIMENTO E MANUTENÇÃO DE CRECHES		51.065.000,00		51.065.000,00
12 365 0120	AMPLIAÇÃO, DESENVOLVIMENTO E MANUTENÇÃO DE PRÉ- ESCOLAS		26.000.000,00		26.000.000,00
12 366	Educação de Jovens e Adultos		13.940.000,00		13.940.000,00
12 366 0046	DESENVOLVIMENTO E MANUTENÇÃO DA EDUCAÇÃO DE JOVENS E ADULTOS		13.940.000,00		13.940.000,00
12 367	Educação Especial		11.020.000,00		11.020.000,00
12 367 0047	EDUCAÇÃO INCLUSIVA		11.020.000,00		11.020.000,00
13	Cultura			4.490.250,00	4.490.250,00
13 122	Administração Geral			2.935.000,00	2.935.000,00
13 122 0006	A GENTE FAZ GESTÃO DE POLÍTICA CULTURAL			2.935.000,00	2.935.000,00
13 126	Tecnologia da Informação			105.000,00	105.000,00
13 126 0006	A GENTE FAZ GESTÃO DE POLÍTICA CULTURAL			105.000,00	105.000,00
13 128	Formação de Recursos Humanos			50.000,00	50.000,00
13 128 0006	A GENTE FAZ GESTÃO DE POLÍTICA CULTURAL			50.000,00	50.000,00
13 392	Difusão Cultural			1.400.250,00	1.400.250,00
13 392 0115	A GENTE FAZ FOMENTO			345.250,00	345.250,00
13 392 0151	CONSERVATORIO DE IMPERATRIZ			430.000,00	430.000,00
13 392 0152	A GENTE FAZ MEMÓRIA			480.000,00	480.000,00
13 392 1113	A GENTE FAZ GESTÃO DA POLÍTICA CULTURAL			145.000,00	145.000,00
14	Direitos da Cidadania	2.685.000,00			2.685.000,00
14 122	Administração Geral	2.061.180,00			2.061.180,00
14 122 0066	GESTÃO DE POLITICAS PUBLICAS DE GENERO	1.437.180,00			1.437.180,00
14 122 1121	ANIVERSARIO DO CODIGO DE DEFESA DO CONSUMIDOR	30.000,00			30.000,00
14 122 1122	GINCANA DO CONSUMIDOR ESTUDANTE	35.000,00			35.000,00
14 122 1123	LOGISTICA REVERSA E SUSTENTABILIDADE	62.000,00			62.000,00
14 122 1124	REESTRUTURAÇÃO DO PROCON MUNICIPAL	460.000,00			460.000,00
14 122 1125	SEMANA MUNICIPAL DE PROTEÇÃO E DEFESA DO CONSUMIDOR	37.000,00			37.000,00
14 126	Tecnologia da Informação	50.000,00			50.000,00

**PREFEITURA MUNICIPAL DE IMPERATRIZ**

RUA RUI BARBOSA, 201 - CNPJ:06158455/0001-16

Orçamento Programa - Exercício de 2023

Quadro 06

Page 5

Lei: 1901, Data: 28/12/2021

**DESPESA POR FUNÇÃO, SUBFUNÇÃO E PROGRAMAS  
CONFORME O VÍNCULO COM OS RECURSOS**

(Inc.II, § 2º, Art.2º)

Código	Especificação	Ordinário	Vinculado	Adm. Indireta	Total
14 126 0066	GESTÃO DE POLITICAS PUBLICAS DE GENERO	50.000,00			50.000,00
14 128	Formação de Recursos Humanos	20.000,00			20.000,00
14 128 0066	GESTÃO DE POLITICAS PUBLICAS DE GENERO	20.000,00			20.000,00
14 334	Fomento ao Trabalho	120.820,00			120.820,00
14 334 0068	AUTONOMIA ECONÔMICA, EMPREENDEDORISMO E IGUALDADE NO MUNDO DO TRABALHO E INCLUSÃO SOCIAL	120.820,00			120.820,00
14 422	Direitos Individuais, Coletivos e Difusos	433.000,00			433.000,00
14 422 0100	DESENVOLVIMENTO SOCIAL, POLÍTICO E CULTURAL DA MULHER	107.000,00			107.000,00
14 422 0133	AUTONOMIA E ENFRENTAMENTO À VIOLÊNCIA	265.000,00			265.000,00
14 422 1121	ANIVERSARIO DO CODIGO DE DEFESA DO CONSUMIDOR	45.000,00			45.000,00
14 422 1124	REESTRUTURAÇÃO DO PROCON MUNICIPAL	16.000,00			16.000,00
15	Urbanismo	65.734.240,00	32.966.700,00		98.700.940,00
15 122	Administração Geral	36.310.000,00	181.180,00		36.491.180,00
15 122 0054	GESTÃO DE POLÍTICA DE INFRAESTRUTURA	33.846.000,00	181.180,00		34.027.180,00
15 122 0129	GESTÃO DE POLÍTICA URBANA	2.464.000,00			2.464.000,00
15 125	Normatização e Fiscalização	42.000,00			42.000,00
15 125 1115	IMÓVEL LEGAL	42.000,00			42.000,00
15 128	Formação de Recursos Humanos	65.000,00			65.000,00
15 128 0054	GESTÃO DE POLÍTICA DE INFRAESTRUTURA	50.000,00			50.000,00
15 128 0129	GESTÃO DE POLÍTICA URBANA	15.000,00			15.000,00
15 451	Infra-Estrutura Urbana	2.166.240,00	4.936.416,00		7.102.656,00
15 451 0058	OBRAS DE ARTE EM VIAS PÚBLICAS	833.344,00	650.000,00		1.483.344,00
15 451 0060	PAVIMENTAÇÃO E RECUPERAÇÃO DE VIAS PÚBLICAS	700.000,00	500.000,00		1.200.000,00
15 451 0096	PAC II	632.896,00	3.781.416,00		4.414.312,00
15 452	Serviços Urbanos	1.200.000,00	26.400.000,00		27.600.000,00
15 452 0055	ILUMINAÇÃO PÚBLICA		26.300.000,00		26.300.000,00
15 452 0056	EQUIPAMENTOS URBANOS	481.000,00	100.000,00		581.000,00
15 452 0142	CIDADE DE TODOS	354.000,00			354.000,00
15 452 0144	PARCERIA PÚBLICO PRIVADA	280.000,00			280.000,00
15 452 0145	FISCALIZAÇÃO E MONITORAMENTO	85.000,00			85.000,00
15 482	Habitação Urbana	40.000,00			40.000,00
15 482 1115	IMÓVEL LEGAL	40.000,00			40.000,00
15 512	Saneamento Básico Urbano	25.911.000,00	1.449.104,00		27.360.104,00
15 512 0059	SANEAMENTO BÁSICO	200.000,00	834.000,00		1.034.000,00
15 512 0064	VIDA SUSTENTÁVEL	25.711.000,00	615.104,00		26.326.104,00
16	Habitação	2.000.000,00	911.000,00		2.911.000,00
16 122	Administração Geral	1.880.000,00			1.880.000,00
16 122 0095	GESTÃO DE POLÍTICAS DE REGULARIZAÇÃO FUNDIÁRIA	1.880.000,00			1.880.000,00
16 126	Tecnologia da Informação	100.000,00			100.000,00
16 126 0095	GESTÃO DE POLÍTICAS DE REGULARIZAÇÃO FUNDIÁRIA	100.000,00			100.000,00
16 128	Formação de Recursos Humanos	20.000,00			20.000,00
16 128 0095	GESTÃO DE POLÍTICAS DE REGULARIZAÇÃO FUNDIÁRIA	20.000,00			20.000,00
16 482	Habitação Urbana		911.000,00		911.000,00
16 482 0032	GESTÃO DA SECRETARIA DE DESENVOLVIMENTO		911.000,00		911.000,00



**PREFEITURA MUNICIPAL DE IMPERATRIZ**

RUA RUI BARBOSA, 201 - CNPJ:06158455/0001-16

Orçamento Programa - Exercício de 2023

Quadro 06

Page 6

Lei: 1901, Data: 28/12/2021

**DESPESA POR FUNÇÃO, SUBFUNÇÃO E PROGRAMAS  
CONFORME O VÍNCULO COM OS RECURSOS**

(Inc.II, § 2º, Art.2º)

Código	Especificação	Ordinário	Vinculado	Adm. Indireta	Total
<b>SOCIAL</b>					
17	Saneamento	434.000,00	2.170.000,00		2.604.000,00
17 512	Saneamento Básico Urbano	434.000,00	2.170.000,00		2.604.000,00
17 512 0059	SANEAMENTO BÁSICO	434.000,00	2.170.000,00		2.604.000,00
18	Gestão Ambiental	3.212.000,00			3.212.000,00
18 122	Administração Geral	2.554.000,00			2.554.000,00
18 122 0063	GESTÃO DA POLÍTICA MUNICIPAL DE MEIO AMBIENTE	2.554.000,00			2.554.000,00
18 126	Tecnologia da Informação	62.000,00			62.000,00
18 126 0063	GESTÃO DA POLÍTICA MUNICIPAL DE MEIO AMBIENTE	31.000,00			31.000,00
18 126 0139	BANCO DE DADOS AMBIENTAIS	31.000,00			31.000,00
18 128	Formação de Recursos Humanos	18.000,00			18.000,00
18 128 0063	GESTÃO DA POLÍTICA MUNICIPAL DE MEIO AMBIENTE	18.000,00			18.000,00
18 541	Preservação e Conservação Ambiental	495.000,00			495.000,00
18 541 0114	GESTÃO DE RESÍDUOS SÓLIDOS	57.000,00			57.000,00
18 541 0117	CIDADE SUSTENTÁVEL - FUNDO MUNICIPAL DO MEIO AMBIENTE	112.000,00			112.000,00
18 541 0136	CIDADE VIVA	284.000,00			284.000,00
18 541 0141	CIDADE LIMPA (COMMAM - CONSELHO MUNICIPAL DE MEIO AMBIENTE)	42.000,00			42.000,00
18 542	Controle Ambiental	52.000,00			52.000,00
18 542 0139	BANCO DE DADOS AMBIENTAIS	52.000,00			52.000,00
18 544	Recursos Hídricos	31.000,00			31.000,00
18 544 0136	CIDADE VIVA	31.000,00			31.000,00
19	Ciência e Tecnologia	963.547,00			963.547,00
19 128	Formação de Recursos Humanos	15.000,00			15.000,00
19 128 0033	EMPREENDEDORISMO E INOVAÇÃO	15.000,00			15.000,00
19 573	Difusão do Conhecimento Científico e Tecnológico	948.547,00			948.547,00
19 573 0023	INOVAÇÃO, INCLUSÃO DIGITAL E EXPANSÃO TECNOLÓGICA	700.000,00			700.000,00
19 573 0033	EMPREENDEDORISMO E INOVAÇÃO	248.547,00			248.547,00
20	Agricultura	7.720.000,00			7.720.000,00
20 122	Administração Geral	6.420.000,00			6.420.000,00
20 122 0034	GESTÃO DA POLÍTICA DE AGRICULTURA, ABASTECIMENTO E DA PRODUÇÃO	6.030.000,00			6.030.000,00
20 122 0035	REVITALIZAÇÃO DO ABATEDOURO MUNICIPAL	150.000,00			150.000,00
20 122 0040	FOMENTO A COMERCIALIZAÇÃO	170.000,00			170.000,00
20 122 0099	MANUTENÇÃO UNIDADE/SUBUNIDADE	50.000,00			50.000,00
20 122 0132	REGULARIZAÇÃO FUNDIÁRIA	20.000,00			20.000,00
20 126	Tecnologia da Informação	30.000,00			30.000,00
20 126 0034	GESTÃO DA POLÍTICA DE AGRICULTURA, ABASTECIMENTO E DA PRODUÇÃO	30.000,00			30.000,00
20 128	Formação de Recursos Humanos	15.000,00			15.000,00
20 128 0034	GESTÃO DA POLÍTICA DE AGRICULTURA, ABASTECIMENTO E DA PRODUÇÃO	15.000,00			15.000,00
20 334	Fomento ao Trabalho	50.000,00			50.000,00
20 334 0036	APOIO A AGRICULTURA FAMILIAR	50.000,00			50.000,00



**PREFEITURA MUNICIPAL DE IMPERATRIZ**

RUA RUI BARBOSA, 201 - CNPJ:06158455/0001-16

Orçamento Programa - Exercício de 2023

Quadro 06

Page 7

Lei: 1901, Data: 28/12/2021

**DESPESA POR FUNÇÃO, SUBFUNÇÃO E PROGRAMAS  
CONFORME O VÍNCULO COM OS RECURSOS**

(Inc.II, § 2º, Art.2º)

Código	Especificação	Ordinário	Vinculado	Adm. Indireta	Total
20 607	Irrigação	360.000,00			360.000,00
20 607 0118	ABASTECIMENTO DE POÇOS NAS ÁREAS URBANAS E RURAIS	360.000,00			360.000,00
20 608	Promoção da produção agropecuária	575.000,00			575.000,00
20 608 0036	APOIO A AGRICULTURA FAMILIAR	305.000,00			305.000,00
20 608 0038	SUSTENTABILIDADE RURAL	60.000,00			60.000,00
20 608 0039	DESENVOLVIMENTO RURAL	210.000,00			210.000,00
20 691	Promoção Comercial	270.000,00			270.000,00
20 691 0040	FOMENTO A COMERCIALIZAÇÃO	270.000,00			270.000,00
<b>21</b>	<b>Organização Agrária</b>	<b>20.000,00</b>			<b>20.000,00</b>
21 126	Tecnologia da Informação	20.000,00			20.000,00
21 126 0099	MANUTENÇÃO UNIDADE/SUBUNIDADE	20.000,00			20.000,00
<b>22</b>	<b>Indústria</b>	<b>320.000,00</b>			<b>320.000,00</b>
22 661	Promoção Industrial	320.000,00			320.000,00
22 661 0026	ESTRUTURAÇÃO E DESENVOLVIMENTO DA INDÚSTRIA COMÉRCIO E SERVIÇO	200.000,00			200.000,00
22 661 0146	ATRAÇÃO E CAPTAÇÃO DE INVESTIMENTOS	120.000,00			120.000,00
<b>23</b>	<b>Comércio e Serviços</b>	<b>2.395.000,00</b>			<b>2.395.000,00</b>
23 122	Administração Geral	1.200.000,00			1.200.000,00
23 122 0025	GESTÃO DE POLÍTICAS DE DESENVOLVIMENTO ECONÔMICO	1.200.000,00			1.200.000,00
23 126	Tecnologia da Informação	100.000,00			100.000,00
23 126 0025	GESTÃO DE POLÍTICAS DE DESENVOLVIMENTO ECONÔMICO	100.000,00			100.000,00
23 128	Formação de Recursos Humanos	236.000,00			236.000,00
23 128 0025	GESTÃO DE POLÍTICAS DE DESENVOLVIMENTO ECONÔMICO	180.000,00			180.000,00
23 128 0097	TURISMO MUNICIPAL	6.000,00			6.000,00
23 128 0146	ATRAÇÃO E CAPTAÇÃO DE INVESTIMENTOS	50.000,00			50.000,00
23 573	Difusão do Conhecimento Científico e Tecnológico	110.000,00			110.000,00
23 573 0033	EMPREENDEDORISMO E INOVAÇÃO	110.000,00			110.000,00
23 691	Promoção Comercial	695.000,00			695.000,00
23 691 0026	ESTRUTURAÇÃO E DESENVOLVIMENTO DA INDÚSTRIA COMÉRCIO E SERVIÇO	400.000,00			400.000,00
23 691 0033	EMPREENDEDORISMO E INOVAÇÃO	25.000,00			25.000,00
23 691 0146	ATRAÇÃO E CAPTAÇÃO DE INVESTIMENTOS	270.000,00			270.000,00
23 695	Turismo	54.000,00			54.000,00
23 695 0097	TURISMO MUNICIPAL	54.000,00			54.000,00
<b>24</b>	<b>Comunicações</b>	<b>3.771.800,00</b>			<b>3.771.800,00</b>
24 131	Comunicação Social	3.771.800,00			3.771.800,00
24 131 0011	ASSESSORIA DE COMUNICAÇÃO (COMUNIDADE EM AÇÃO)	3.771.800,00			3.771.800,00
<b>26</b>	<b>Transporte</b>	<b>46.010.994,00</b>			<b>46.010.994,00</b>
26 122	Administração Geral	29.346.800,00			29.346.800,00
26 122 0069	GESTÃO DA POLÍTICA DE TRÂNSITO E TRANSPORTES	13.240.000,00			13.240.000,00
26 122 0070	TRÂNSITO COM CIDADANIA	16.106.800,00			16.106.800,00

**PREFEITURA MUNICIPAL DE IMPERATRIZ**

RUA RUI BARBOSA, 201 - CNPJ:06158455/0001-16

Orçamento Programa - Exercício de 2023

Quadro 06

Page 8

Lei: 1901, Data: 28/12/2021

**DESPESA POR FUNÇÃO, SUBFUNÇÃO E PROGRAMAS  
CONFORME O VÍNCULO COM OS RECURSOS**

(Inc.II, § 2º, Art.2º)

Código	Especificação	Ordinário	Vinculado	Adm. Indireta	Total
26 126	Tecnologia da Informação	30.000,00			30.000,00
26 126 0069	GESTÃO DA POLÍTICA DE TRÂNSITO E TRANSPORTES	30.000,00			30.000,00
26 128	Formação de Recursos Humanos	30.000,00			30.000,00
26 128 0069	GESTÃO DA POLÍTICA DE TRÂNSITO E TRANSPORTES	30.000,00			30.000,00
26 782	Transporte Rodoviário	16.604.194,00			16.604.194,00
26 782 0070	TRÂNSITO COM CIDADANIA	16.604.194,00			16.604.194,00
<b>27</b>	<b>Desporto e Lazer</b>	<b>5.685.701,00</b>	<b>243.000,00</b>		<b>5.928.701,00</b>
27 122	Administração Geral	3.534.049,00			3.534.049,00
27 122 0048	GESTÃO DE POLÍTICAS DE ESPORTE, LAZER E JUVENTUDE	3.534.049,00			3.534.049,00
27 126	Tecnologia da Informação	42.500,00			42.500,00
27 126 0048	GESTÃO DE POLÍTICAS DE ESPORTE, LAZER E JUVENTUDE	42.500,00			42.500,00
27 128	Formação de Recursos Humanos	37.300,00			37.300,00
27 128 0048	GESTÃO DE POLÍTICAS DE ESPORTE, LAZER E JUVENTUDE	37.300,00			37.300,00
27 812	Desporto Comunitário	2.071.852,00	243.000,00		2.314.852,00
27 812 0049	ESPORTE, CAPACITAÇÃO E LAZER	1.951.852,00			1.951.852,00
27 812 0051	REVITALIZAÇÃO DO PATRIMÔNIO ESPORTIVO	120.000,00	243.000,00		363.000,00
<b>28</b>	<b>Encargos Especiais</b>	<b>19.350.000,00</b>			<b>19.350.000,00</b>
28 842	Refinanciamento da Dívida Externa	19.350.000,00			19.350.000,00
28 842 0062	GESTÃO DE ENCARGOS DO MUNICÍPIO	19.350.000,00			19.350.000,00
<b>99</b>	<b>Reserva de Contingência</b>	<b>8.796.250,00</b>			<b>8.796.250,00</b>
99 999	Reserva de Contingência	8.796.250,00			8.796.250,00
99 999 9999	RESERVA DE CONTINGÊNCIA	8.796.250,00			8.796.250,00
<b>TOTAL</b>		<b>322.511.490,00</b>	<b>764.498.260,00</b>	<b>4.490.250,00</b>	<b>1.091.500.000,00</b>

Assinado digitalmente por  
**FRANCISCO DE ASSIS ANDRADE RAMOS**  
 DN: C=BR, O=ICP-Brasil, OU=Instituição Certificadora Raz Brasileira V2, OU=AC SOLUTI, OU=AC SOLUTI Multiss, DN=14463173000190, OU=Certificado PF A3, CN=FRANCISCO DE ASSIS ANDRADE RAMOS 76079287315  
 Razão: Eu sou o autor deste documento.  
 Localizado em localização de assinatura aqui  
 Data: 2022-12-29 10:43:23  
 Font: PhantomPDF Versão 9.6.0

**PREFEITURA MUNICIPAL DE IMPERATRIZ**

RUA RUI BARBOSA, 201 - CNPJ:06158455/0001-16

Orçamento Programa - Exercício de 2023  
Anexo 09  
Page 1**DEMONSTRATIVO DAS DESPESAS POR ORGÃO E FUNÇÕES DE GOVERNO**

(Inc.II, § 2º, Art.2º)

Lei: 1901, Data: 28/12/2021

Orgão:			Valor
01 00	CÂMARA MUNICIPAL		
Função	01	Legislativa	38.400.000,00
Orgão:	02 01	GOVERNADORIA DO MUNICIPIO	Valor
Função	02	Judiciária	11.565.000,00
Função	04	Administração	12.784.775,00
Função	06	Segurança Pública	8.500.000,00
Função	24	Comunicações	3.771.800,00
Orgão:	02 02	SECRETARIA DE PLANEJAMENTO, FAZENDA E GESTAO ORÇAMENTARIA	Valor
Função	04	Administração	20.042.083,00
Orgão:	02 03	SECRETARIA DE DESENVOLVIMENTO ECONÔMICO	Valor
Função	19	Ciência e Tecnologia	700.000,00
Função	22	Indústria	320.000,00
Função	23	Comércio e Serviços	2.200.000,00
Orgão:	02 04	SECRETARIA DE ADMINISTRAÇÃO E MODERNIZAÇÃO	Valor
Função	04	Administração	40.967.500,00
Orgão:	02 05	SECRETARIA MUNICIPAL DE SAÚDE	Valor
Função	10	Saúde	200.000,00
Orgão:	02 06	SECRETARIA DE DESENVOLVIMENTO SOCIAL	Valor
Função	08	Assistência Social	20.037.000,00
Função	16	Habitação	911.000,00
Orgão:	02 07	SECRETARIA DE AGRICULTURA, ABASTECIMENTO E DA PRODUÇÃO	Valor
Função	20	Agricultura	7.720.000,00
Função	21	Organização Agrária	20.000,00
Orgão:	02 08	SECRETARIA MUNICIPAL DE EDUCAÇÃO	Valor
Função	12	Educação	96.700.400,00
Orgão:	02 09	FUNDO DE MAN E DESEN. DA EDUC BÁSIC. E VAL. DO PROF. DA EDUC	Valor
Função	12	Educação	262.700.500,00
Orgão:	02 10	SECRETARIA MUNICIPAL DE INFRAESTRUTURA DOS SERV. PÚBLICOS	Valor
Função	06	Segurança Pública	764.000,00
Função	15	Urbanismo	95.700.940,00



**PREFEITURA MUNICIPAL DE IMPERATRIZ**

RUA RUI BARBOSA, 201 - CNPJ:06158455/0001-16

Orçamento Programa - Exercício de 2023

Anexo 09

Page 2

**DEMONSTRATIVO DAS DESPESAS POR ORGÃO E FUNÇÕES DE GOVERNO**

(Inc. II, § 2º, Art. 2º)

Lei: 1901, Data: 28/12/2021

Orgão:	02 10	SECRETARIA MUNICIPAL DE INFRAESTRUTURA DOS SERV. PÚBLICOS	Valor
Função	17	Saneamento	2.604.000,00
Orgão:	02 11	RECURSOS SOB A SUPERVISÃO DA SEC. MUN. DE FAZENDA	Valor
Função	28	Encargos Especiais	19.350.000,00
Orgão:	02 12	SECRETARIA MUNICIPAL DE PLANEJAMENTO URBANO	Valor
Função	15	Urbanismo	3.000.000,00
Orgão:	02 13	SECRETARIA MUNICIPAL DE POLITICAS DA MULHER	Valor
Função	14	Direitos da Cidadania	2.000.000,00
Orgão:	02 14	SECRETARIA MUNICIPAL DE TRÂNSITO E TRANSPORTE	Valor
Função	26	Transporte	13.300.000,00
Orgão:	02 15	SECRETARIA MUNICIPAL DE ESPORTE, LAZER E JUVENTUDE	Valor
Função	11	Trabalho	71.300,00
Função	27	Desporto e Lazer	5.928.701,00
Orgão:	02 16	SECRETARIA MUNICIPAL DE REGULARIZAÇÃO FUNDIÁRIA	Valor
Função	16	Habitação	2.000.000,00
Orgão:	02 17	SECRETARIA MUNICIPAL DE MEIO AMBIENTE E RECURSOS HÍDRICOS	Valor
Função	18	Gestão Ambiental	3.100.000,00
Orgão:	02 18	FUNDO MUNICIPAL DE ASSISTÊNCIA SOCIAL	Valor
Função	08	Assistência Social	10.000.000,00
Orgão:	02 19	FUNDO MUNICIPAL DE SAÚDE	Valor
Função	10	Saúde	356.315.360,00
Orgão:	02 20	FUNDO MUNICIPAL DE INCENTIVO A CULTURA	Valor
Função	13	Cultura	490.250,00
Orgão:	02 21	FUNDO MUNICIPAL DA CRIANÇA E DO ADOLESCENTE	Valor
Função	08	Assistência Social	800.000,00
Orgão:	02 22	FUNDO MUNICIPAL DE TRÂNSITO E TRANSPORTE	Valor



**PREFEITURA MUNICIPAL DE IMPERATRIZ**

RUA RUI BARBOSA, 201 - CNPJ:06158455/0001-16

Orçamento Programa - Exercício de 2023

Anexo 09

Page 3

**DEMONSTRATIVO DAS DESPESAS POR ORGÃO E FUNÇÕES DE GOVERNO**

(Inc.II, § 2º, Art.2º)

Lei: 1901, Data: 28/12/2021

Orgão:	02 22	FUNDO MUNICIPAL DE TRÂNSITO E TRANSPORTE	Valor
Função	26	Transporte	32.710.994,00
Orgão:	02 23	FUNDO MUNICIPAL DE MEIO AMBIENTE	Valor
Função	18	Gestão Ambiental	112.000,00
Orgão:	02 24	FUNDO MUNICIPAL DE EMPREENDEDORISMO E INOVAÇÃO	Valor
Função	04	Administração	105.000,00
Função	19	Ciência e Tecnologia	263.547,00
Função	23	Comércio e Serviços	135.000,00
Orgão:	02 25	FUNDAÇÃO CULTURAL DE IMPERATRIZ	Valor
Função	13	Cultura	4.000.000,00
Orgão:	02 26	FUNDO MUNICIPAL DO TURISMO	Valor
Função	23	Comércio e Serviços	60.000,00
Orgão:	02 27	FUNDO MUNICIPAL DO TRABALHO, EMPREGO E RENDA	Valor
Função	11	Trabalho	60.000,00
Orgão:	02 28	FUNDO MUNICIPAL DOS DIREITOS DE PESSOA IDOSA	Valor
Função	08	Assistência Social	53.750,00
Orgão:	02 29	FUNDO DA PESSOA COM DEFICIÊNCIA	Valor
Função	08	Assistência Social	53.750,00
Orgão:	02 30	FUNDO MUNICIPAL DE POLÍTICAS SOBRE DROGAS	Valor
Função	10	Saúde	53.750,00
Orgão:	02 31	FUNDO MUNICIPAL DE IRRIGAÇÃO	Valor
Função	04	Administração	53.750,00
Orgão:	02 32	FUNDO MUNICIPAL DE DESENVOLVIMENTO DA AGRICULTURA	Valor
Função	04	Administração	54.500,00
Orgão:	02 33	FUNDO MUNICIPAL DE HABITAÇÃO DE INTERESSE SOCIAL	Valor
Função	04	Administração	53.700,00

**PREFEITURA MUNICIPAL DE IMPERATRIZ**

RUA RUI BARBOSA, 201 - CNPJ:06158455/0001-16

Orçamento Programa - Exercício de 2023

Anexo 09

Page 4

**DEMONSTRATIVO DAS DESPESAS POR ORGÃO E FUNÇÕES DE GOVERNO**

(Inc.II, § 2º, Art.2º)

Lei: 1901, Data: 28/12/2021

Orgão:	Valor
02 34 FUNDO MUNICIPAL DE PROTEÇÃO E DEFESA DO CONSUMIDOR FMDC	
Função 14 Direitos da Cidadania	685.000,00
Orgão:	Valor
02 35 SECRETARIA MUNICIPAL DE ARTICULAÇÃO POLITICA	
Função 04 Administração	134.400,00
Orgão:	Valor
02 36 FUNDO MUNICIPAL PARA MANUTENÇÃO DOS CEMITÉRIOS	
Função 08 Assistência Social	50.000,00
Orgão:	Valor
02 37 FUNDO MUNICIPAL DE INFRAESTRUTURA	
Função 04 Administração	500.000,00
Orgão:	Valor
02 38 FUNDO MUNICIPAL DE SANEAMENTO BÁSICO	
Função 04 Administração	500.000,00
Orgão:	Valor
02 39 FUNDO MUNICIPAL DE SEGURANÇA PÚBLICA	
Função 04 Administração	100.000,00
Orgão:	Valor
02 90 RESERVA DE CONTINGÊNCIA	
Função 99 Reserva de Contingência	8.796.250,00
<b>TOTAL GERAL</b>	<b>1.091.500.000,00</b>

**RESUMO DO TOTAL ORÇADO POR ORGÃO**

01 00	CÂMARA MUNICIPAL	38.400.000,00
02 01	GOVERNADORIA DO MUNICIPIO	36.621.575,00
02 02	SECRETARIA DE PLANEJAMENTO,FAZENDA E GESTAO ORÇAMENTAL	20.032.000,00
02 03	SECRETARIA DE DESENVOLVIMENTO ECONÓMICO	3.220.000,00
02 04	SECRETARIA DE ADMINISTRAÇÃO E MODERNIZAÇÃO	40.967.500,00
02 05	SECRETARIA MUNICIPAL DE SAÚDE	200.000,00
02 06	SECRETARIA DE DESENVOLVIMENTO SOCIAL	20.948.000,00
02 07	SECRETARIA DE AGRICULTURA, ABASTECIMENTO E DA PRODUÇÃO	20.000,00
02 08	SECRETARIA MUNICIPAL DE EDUCAÇÃO	96.700.400,00
02 09	FUNDO DE MAN E DESEN. DA EDUC BÁSIC. E VAL. DO PROJ. EDUC	25.700.000,00
02 10	SECRETARIA MUNICIPAL DE INFRAESTRUTURA DOS SERV. PÚBLICOS	9.000.000,00
02 11	RECURSOS SOB A SUPERVISÃO DA SEC. MUN. DE FAZENDA	9.350.000,00
02 12	SECRETARIA MUNICIPAL DE PLANEJAMENTO URBANO	3.000.000,00
02 13	SECRETARIA MUNICIPAL DE POLITICAS DA MULHER	2.000.000,00
02 14	SECRETARIA MUNICIPAL DE TRÂNSITO E TRANSPORTE	13.300.000,00
02 15	SECRETARIA MUNICIPAL DE ESPORTE, LAZER E JUVENTUDE	5.000.001,00
02 16	SECRETARIA MUNICIPAL DE REGULARIZAÇÃO FUNDIÁRIA	2.000.000,00

**PREFEITURA MUNICIPAL DE IMPERATRIZ**

RUA RUI BARBOSA, 201 - CNPJ:06158455/0001-16

Orçamento Programa - Exercício de 2023  
Anexo 09  
Page 5**DEMONSTRATIVO DAS DESPESAS POR ORGÃO E FUNÇÕES DE GOVERNO**

(Inc.II, § 2º, Art.2º)

Lei: 1901, Data: 28/12/2021

02 17	SECRETARIA MUNICIPAL DE MEIO AMBIENTE E RECURSOS HÍDRICOS	4.800,00
02 18	FUNDO MUNICIPAL DE ASSISTÊNCIA SOCIAL	10.000.000,00
02 19	FUNDO MUNICIPAL DE SAÚDE	356.315.360,00
02 20	FUNDO MUNICIPAL DE INCENTIVO A CULTURA	490.250,00
02 21	FUNDO MUNICIPAL DA CRIANÇA E DO ADOLESCENTE	800.000,00
02 22	FUNDO MUNICIPAL DE TRÂNSITO E TRANSPORTE	32.710.994,00
02 23	FUNDO MUNICIPAL DE MEIO AMBIENTE	112.000,00
02 24	FUNDO MUNICIPAL DE EMPREENDEDORISMO E INOVAÇÃO	503.547,00
02 25	FUNDAÇÃO CULTURAL DE IMPERATRIZ	4.000.000,00
02 26	FUNDO MUNICIPAL DO TURISMO	60.000,00
02 27	FUNDO MUNICIPAL DO TRABALHO, EMPREGO E RENDA	60.000,00
02 28	FUNDO MUNICIPAL DOS DIREITOS DE PESSOA IDOSA	53.750,00
02 29	FUNDO DA PESSOA COM DEFICIÊNCIA	53.750,00
02 30	FUNDO MUNICIPAL DE POLITICAS SOBRE DROGAS	53.750,00
02 31	FUNDO MUNICIPAL DE IRRIGAÇÃO	53.750,00
02 32	FUNDO MUNICIPAL DE DESENVOLVIMENTO DA AGRICULTURA	54.500,00
02 33	FUNDO MUNICIPAL DE HABITAÇÃO DE INTERESSE SOCIAL	53.700,00
02 34	FUNDO MUNICIPAL DE PROTEÇÃO E DEFESA DO CONSUMIDOR	85.000,00
02 35	SECRETARIA MUNICIPAL DE ARTICULAÇÃO POLITICA	134.400,00
02 36	FUNDO MUNICIPAL PARA MANUTENÇÃO DOS CEMITÉRIOS	50.000,00
02 37	FUNDO MUNICIPAL DE INFRAESTRUTURA	500.000,00
02 38	FUNDO MUNICIPAL DE SANEAMENTO BÁSICO	500.000,00
02 39	FUNDO MUNICIPAL DE SEGURANÇA PÚBLICA	100.000,00
02 90	RESERVA DE CONTINGÊNCIA	8.796.250,00
<b>TOTAL</b>		<b>1.091.500.000,00</b>

RESUMO DO TOTAL ORÇADO POR FUNÇÃO		
01	Legislativa	38.400.000,00
02	Judiciária	11.565.000,00
04	Administração	75.295.708,00
06	Segurança Pública	9.264.000,00
08	Assistência Social	30.994.500,00
10	Saúde	356.569.110,00
11	Trabalho	131.300,00
12	Educação	359.400.900,00
13	Cultura	4.490.250,00
14	Direitos da Cidadania	2.685.000,00
15	Urbanismo	98.700.940,00
16	Habitação	2.911.000,00
17	Saneamento	2.604.000,00
18	Gestão Ambiental	3.212.000,00
19	Ciência e Tecnologia	963.547,00
20	Agricultura	7.720.000,00
21	Organização Agrária	20.000,00
22	Indústria	320.000,00
23	Comércio e Serviços	2.395.000,00
24	Comunicações	3.771.800,00



**PREFEITURA MUNICIPAL DE IMPERATRIZ**

RUA RUI BARBOSA, 201 - CNPJ:06158455/0001-16

Orçamento Programa - Exercício de 2023  
Anexo 09  
Page 6

**DEMONSTRATIVO DAS DESPESAS POR ORGÃO E FUNÇÕES DE GOVERNO**

(Inc.II, § 2º, Art.2º)

Lei: 1901, Data: 28/12/2021

26	Transporte	46.010.994,00
27	Desporto e Lazer	5.928.701,00
28	Encargos Especiais	19.350.000,00
99	Reserva de Contingência	8.796.250,00
<b>TOTAL</b>		<b>1.091.500.000,00</b>

**FRANCISCO  
DE ASSIS  
ANDRADE  
RAMOS:  
76079287315**

Assinado digitalmente por FRANCISCO  
DE ASSIS ANDRADE RAMOS  
76079287315  
Dn: CN=FR, O=CP, C=Brasil,  
OU=Autoridade Certificadora Raci,  
Serial=12, OU=AC SOLUTI, DLPAC  
SOLUTI Multipla, OU=1448317000190  
OU=Certificado PF A3,  
OU=FRANCISCO DE ASSIS ANDRADE  
RAMOS:76079287315  
Razão: Eu sou o autor deste documento  
Localização: aya localização de  
exatidão aqui  
Data: 2022.12.29 10:43:43  
Font: PhantomPDF Versão: 9.8.0

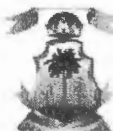

**PREFEITURA MUNICIPAL DE IMPERATRIZ**

RUA RUI BARBOSA, 201 - CNPJ:06158455/0001-16

Orçamento Programa - Exercício de 2023

**TABELA EXPLICATIVA - LEGISLAÇÃO DA RECEITA**

(Inc. III, § 1º, Art.2º)

Page 1

Lei: 1901, Data: 28/12/2021

Codigo	Discriminação	Legislacao
1000.00.0.0.00.00	RECEITAS CORRENTES.	
1100.00.0.0.00.00	IMPOSTOS, TAXAS E CONTRIBUIÇÕES DE MELHORIA	
<del>1110.00.0.0.00.00</del>	<del>IMPOSTOS</del>	
<del>1112.00.0.0.00.00</del>	<del>IMPOSTOS SOBRE O PATRIMÔNIO</del>	
1112.50.0.0.00.00	IMPOSTO SOBRE A PROPRIEDADE PREDIAL E TERRITORIAL URBANA	
1112.50.0.1.00.00	IMPOSTO SOBRE A PROPRIEDADE PREDIAL E TERRITORIAL URBANA - P	Artigos 32 a 34, Código Tributário Nacional - CTN (Lei 5.172, de 25.10.1966); artigo 156, inciso I, da Carta Magna/1988.
1112.50.0.2.00.00	IMPOSTO SOBRE A PROPRIEDADE PREDIAL E TERRITORIAL URBANA - M	
1112.50.0.3.00.00	IMPOSTO SOBRE A PROPRIEDADE PREDIAL E TERRITORIAL URBANA - D	Artigos 32 a 34, Código Tributário Nacional - CTN (Lei 5.172, de 25.10.1966); artigo 156, inciso I, da Carta Magna/1988.
1112.50.0.4.00.00	IMPOSTO SOBRE A PROPRIEDADE PREDIAL E TERRITORIAL URBANA - M	
1112.53.0.0.00.00	IMPOSTOS SOBRE TRANSMISSÃO "INTER VIVOS" DE BENS IMÓVEIS E D	
1112.53.0.1.00.00	IMPOSTOS SOBRE TRANSMISSÃO "INTER VIVOS" DE BENS IMÓVEIS E D	
1112.53.0.2.00.00	IMPOSTOS SOBRE TRANSMISSÃO "INTER VIVOS" DE BENS IMÓVEIS E D	
1112.53.0.3.00.00	IMPOSTOS SOBRE TRANSMISSÃO "INTER VIVOS" DE BENS IMÓVEIS E D	
1112.53.0.4.00.00	IMPOSTOS SOBRE TRANSMISSÃO "INTER VIVOS" DE BENS IMÓVEIS E D	
1113.00.0.0.00.00	IMPOSTOS SOBRE A RENDA E PROVENTOS DE QUALQUER NATUREZA	
1113.03.0.0.00.00	IMPOSTO SOBRE A RENDA - RETIDO NA FONTE	
1113.03.1.0.00.00	IMPOSTO SOBRE A RENDA - RETIDO NA FONTE - TRABALHO	
1113.03.1.1.01.00	IRRF - TRABALHO - PRINCIPAL	Artigo 153 da Constituição Federal Constituição de 1988; Artigo 43 e seguintes do Código Tributário Nacional.
<del>1113.03.4.0.00.00</del>	<del>IMPOSTO SOBRE A RENDA - RETIDO NA FONTE - OUTROS RENDIMENTOS</del>	
1113.03.4.1.01.00	IRRF - OUTROS RENDIMENTOS - PRINCIPAL	Artigo 153 da Constituição Federal Constituição de 1988; Artigo 43 e seguintes do Código Tributário Nacional.
1114.00.0.0.00.00	IMPOSTOS SOBRE A PRODUÇÃO E CIRCULAÇÃO DE MERCADORIAS E SERV	
1114.51.0.0.00.00	IMPOSTOS SOBRE SERVIÇOS	
<del>1114.51.0.0.00.00</del>	<del>IMPOSTO SOBRE SERVIÇOS DE QUALQUER NATUREZA - ISSQN</del>	
1114.51.1.1.00.00	IMPOSTO SOBRE SERVIÇOS DE QUALQUER NATUREZA - ISSQN - PRINCI	Lei Complementar 116/2003 e art. 45 do Código Tributário Municipal (Lei nº 1059/02 de 2002).
1114.51.1.2.00.00	IMPOSTO SOBRE SERVIÇOS DE QUALQUER NATUREZA - ISSQN - MULTAS	Lei Complementar 116/2003 e art. 45 do Código Tributário Municipal (Lei nº 1059/02 de 2002).

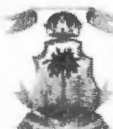
**PREFEITURA MUNICIPAL DE IMPERATRIZ**

RUA RUI BARBOSA, 201 - CNPJ:06158455/0001-16

Orçamento Programa - Exercício de 2023

**TABELA EXPLICATIVA - LEGISLAÇÃO DA RECEITA**

(Inc. III, § 1º, Art.2º)

Page 2

Lei: 1901, Data: 28/12/2021

Codigo	Discriminação	Legislacao
1114.51.1.3.00.00	IMPOSTO SOBRE SERVIÇOS DE QUALQUER NATUREZA - ISSQN - DÍVIDA	Lei Complementar 116/2003 e art. 45 do Código Tributário Municipal (Lei nº 1059/02 de 2002).
1114.51.1.4.00.00	IMPOSTO SOBRE SERVIÇOS DE QUALQUER NATUREZA - ISSQN - MULTAS	Lei Complementar 116/2003 e art. 45 do Código Tributário Municipal (Lei nº 1059/02 de 2002).
1119.00.0.0.00.00	<del>OUTROS IMPOSTOS</del>	
1119.99.0.0.00.00	OUTROS IMPOSTOS	
1119.99.0.1.00.00	OUTROS IMPOSTOS - PRINCIPAL	
1120.00.0.0.00.00	TAXAS	
1121.00.0.0.00.00	TAXAS PELO EXERCÍCIO DO PODER DE POLÍCIA	
1121.01.0.0.00.00	TAXAS DE INSPEÇÃO, CONTROLE E FISCALIZAÇÃO	
1121.01.0.1.00.00	TAXAS DE INSPEÇÃO, CONTROLE E FISCALIZAÇÃO - PRINCIPAL	
1121.01.0.3.00.00	TAXAS DE INSPEÇÃO, CONTROLE E FISCALIZAÇÃO - DÍVIDA ATIVA	
1121.50.0.0.00.00	TAXA DE FISCALIZAÇÃO DE VIGILÂNCIA SANITÁRIA	
1121.50.0.1.00.00	TAXA DE FISCALIZAÇÃO DE VIGILÂNCIA SANITÁRIA - PRINCIPAL	Artigo 13º da LEI ORDINÁRIA Nº 1.455/2012.
1122.00.0.0.00.00	TAXAS PELA PRESTAÇÃO DE SERVIÇOS	
1122.01.0.0.00.00	TAXAS PELA PRESTAÇÃO DE SERVIÇOS EM GERAL	
1122.01.0.1.00.00	TAXAS PELA PRESTAÇÃO DE SERVIÇOS EM GERAL - PRINCIPAL	
1122.01.0.3.00.00	TAXAS PELA PRESTAÇÃO DE SERVIÇOS EM GERAL - DÍVIDA ATIVA	Artigo 13º da LEI ORDINÁRIA Nº 1.455/2012.
<del>1200.00.0.0.00.00</del>	<del>CONTRIBUIÇÕES</del>	
1240.00.0.0.00.00	CONTRIBUIÇÃO PARA O CUSTEIO DO SERVIÇO DE ILUMINAÇÃO PÚBLICA	
1241.00.0.0.00.00	CONTRIBUIÇÃO PARA O CUSTEIO DO SERVIÇO DE ILUMINAÇÃO PÚBLICA	
<del>1241.50.0.0.00.00</del>	<del>CONTRIBUIÇÃO PARA O CUSTEIO DO SERVIÇO DE ILUMINAÇÃO PÚBLICA</del>	
1241.50.0.1.00.00	CONTRIBUIÇÃO PARA O CUSTEIO DO SERVIÇO DE ILUMINAÇÃO PÚBLICA	Artigo 13º da LEI ORDINÁRIA Nº 1.455/2012.
1300.00.0.0.00.00	RECEITA PATRIMONIAL	
1320.00.0.0.00.00	VALORES MOBILIÁRIOS	
1321.00.0.0.00.00	JUROS E CORREÇÕES MONETÁRIAS	
<del>1321.01.0.0.00.00</del>	<del>REMUNERAÇÃO DE DEPÓSITOS BANCÁRIOS</del>	
1321.01.0.1.00.00	REMUNERAÇÃO DE DEPÓSITOS BANCÁRIOS - PRINCIPAL	Lei 11.494/2007
1321.01.0.1.00.01	REMUNERAÇÃO DE DEPÓSITOS BANCÁRIOS - FMIC	
1321.01.0.1.00.02	REMUNERAÇÃO DE DEPÓSITOS BANCÁRIOS - MDE	Lei 11.494/2007

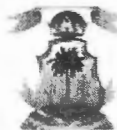
**PREFEITURA MUNICIPAL DE IMPERATRIZ**

RUA RUI BARBOSA, 201 - CNPJ:06158455/0001-16

Orçamento Programa - Exercício de 2023

**TABELA EXPLICATIVA - LEGISLAÇÃO DA RECEITA**

(Inc. III, § 1º, Art.2º)

Page 3

Lei: 1901, Data: 28/12/2021

Codigo	Discriminação	Legislacao
1321.01.0.1.00.03	REMUNERAÇÃO DE DEPÓSITOS BANCÁRIOS - FUNDO DE SAÚDE	Lei 11.494/2007
1321.01.0.1.00.04	REMUNERAÇÃO DE DEPÓSITOS BANCÁRIOS - FMDCA	Lei 11.494/2007
1321.01.0.1.00.05	REMUNERAÇÃO DE DEPÓSITOS BANCÁRIOS - FUMMAM	Lei 11.494/2007
1321.01.0.1.00.06	REMUNERAÇÃO DE DEPÓSITOS BANCÁRIOS - FCI	Lei 11.494/2007
1321.01.0.1.00.07	OUTRAS RECEITAS DE REMUNERAÇÃO DE OUTROS DEPOSITOS BANCARIOS	Lei 11.494/2007
1321.01.0.1.00.08	REMUNERAÇÃO DE DEPÓSITOS BANCÁRIOS - PRECATORIO	Lei 11.494/2007
1321.01.0.1.00.09	REMUNERAÇÃO DE DEPÓSITOS BANCÁRIOS - FMAS	Lei 11.494/2007
1321.01.0.1.00.10	REMUNERAÇÃO DE DEPÓSITOS BANCÁRIOS - FUNDEB VAAT	
1321.01.0.1.00.11	REMUNERAÇÃO DE DEPÓSITOS BANCÁRIOS - FUNDEB VAAF	
1321.01.0.1.00.12	REMUNERAÇÃO DE DEPÓSITOS BANCÁRIOS - TRANSFERENCIA DO FUNDEB	
1321.01.0.1.00.13	REMUNERAÇÃO DE DEPÓSITOS BANCÁRIOS - FMDC	
1321.01.0.1.00.14	REMUNERAÇÃO DE DEPÓSITOS BANCÁRIOS - FUNDEB VAAR	
1360.00.0.0.00.00	CESSÃO DE DIREITOS	
1361.00.0.0.00.00	CESSÃO DE DIREITOS	
1361.01.0.0.00.00	CESSÃO DO DIREITO DE OPERACIONALIZAÇÃO DE PAGAMENTOS	
1361.01.1.0.00.00	CESSÃO DO DIREITO DE OPERACIONALIZAÇÃO DE PAGAMENTOS - PODER	
1361.01.1.1.00.00	CESSÃO DO DIREITO DE OPERACIONALIZAÇÃO DE PAGAMENTOS - PODER	
1399.00.0.0.00.00	DEMAIS RECEITAS PATRIMONIAIS	
1399.00.0.0.00.00	OUTRAS RECEITAS PATRIMONIAIS	
1399.99.0.0.00.00	OUTRAS RECEITAS PATRIMONIAIS	
1399.99.0.1.00.00	OUTRAS RECEITAS PATRIMONIAIS - PRINCIPAL	Lei 11.494/2007
1600.00.0.0.00.00	RECEITA DE SERVIÇOS	
1610.00.0.0.00.00	SERVIÇOS ADMINISTRATIVOS E COMERCIAIS GERAIS	
1611.00.0.0.00.00	SERVIÇOS ADMINISTRATIVOS E COMERCIAIS GERAIS	
1611.01.0.0.00.00	SERVIÇOS ADMINISTRATIVOS E COMERCIAIS GERAIS PRESTADOS POR E	
1611.01.0.1.00.00	SERVIÇOS ADMINISTRATIVOS E COMERCIAIS GERAIS PRESTADOS POR E	Lei 11.494/2007
1611.02.0.0.00.00	INSCRIÇÃO EM CONCURSOS E PROCESSOS SELETIVOS	
1611.02.0.1.00.00	INSCRIÇÃO EM CONCURSOS E PROCESSOS SELETIVOS - PRINCIPAL	Lei 11.494/2007
1700.00.0.0.00.00	TRANSFERÊNCIAS CORRENTES	



**PREFEITURA MUNICIPAL DE IMPERATRIZ**

RUA RUI BARBOSA, 201 - CNPJ:06158455/0001-16

Orçamento Programa - Exercício de 2023

**TABELA EXPLICATIVA - LEGISLAÇÃO DA RECEITA**

(Inc. III, § 1º, Art.2º)

Page 4

Lei: 1901, Data: 28/12/2021

Código	Discriminação	Legislação
1710.00.0.000.00	TRANSFERÊNCIAS DA UNIÃO E DE SUAS ENTIDADES	
1711.00.0.000.00	TRANSFERÊNCIAS DECORRENTES DE PARTICIPAÇÃO NA RECEITA DA UNIÃO	
1711.51.0.000.00	COTA-PARTE DO FUNDO DE PARTICIPAÇÃO DOS MUNICÍPIOS - FPM	
1711.51.1.000.00	COTA-PARTE DO FUNDO DE PARTICIPAÇÃO DOS MUNICÍPIOS - COTA ME	
1711.51.1.100.00	COTA-PARTE DO FUNDO DE PARTICIPAÇÃO DOS MUNICÍPIOS - COTA ME	Código Tributário Nacional (Lei n.º. 5.172/66); Decreto-Lei N.º 1.881/81.
1711.51.2.000.00	COTA-PARTE DO FUNDO DE PARTICIPAÇÃO DOS MUNICÍPIOS - COTAS E	
1711.51.2.100.00	COTA-PARTE DO FUNDO DE PARTICIPAÇÃO DOS MUNICÍPIOS - COTAS E	
1711.52.0.000.00	COTA-PARTE DO IMPOSTO SOBRE A PROPRIEDADE TERRITORIAL RURAL	
1711.52.0.100.00	COTA-PARTE DO IMPOSTO SOBRE A PROPRIEDADE TERRITORIAL RURAL	Código Tributário Nacional (Lei n.º. 5.172/66); Decreto-Lei N.º 1.881/81.
1712.00.0.000.00	TRANSFERÊNCIAS DAS COMPENSAÇÕES FINANCEIRAS PELA EXPLORAÇÃO	
1712.51.0.000.00	COTA-PARTE DA COMPENSAÇÃO FINANCEIRA PELA EXPLORAÇÃO DE RECURSOS	
1712.51.0.100.00	COTA-PARTE DA COMPENSAÇÃO FINANCEIRA PELA EXPLORAÇÃO DE RECURSOS	Código Tributário Nacional (Lei n.º. 5.172/66); Decreto-Lei N.º 1.881/81.
1712.52.0.000.00	COTA-PARTE DA COMPENSAÇÃO FINANCEIRA PELA PRODUÇÃO DE PETRÓLEO	
1712.52.2.000.00	COTA-PARTE PELO EXCEDENTE DA PRODUÇÃO DO PETRÓLEO – LEI Nº 9	
1712.52.2.100.00	COTA-PARTE PELO EXCEDENTE DA PRODUÇÃO DO PETRÓLEO – LEI Nº 9	Código Tributário Nacional (Lei n.º. 5.172/66); Decreto-Lei N.º 1.881/81.
1712.99.0.000.00	OUTRAS TRANSFERÊNCIAS DECORRENTES DE COMPENSAÇÃO FINANCEIRA	
1712.99.0.100.00	OUTRAS TRANSFERÊNCIAS DECORRENTES DE COMPENSAÇÃO FINANCEIRA	
1713.00.0.000.00	TRANSFERÊNCIAS DE RECURSOS DO SISTEMA ÚNICO DE SAÚDE – SUS	
1713.50.0.000.00	TRANSFERÊNCIAS DE RECURSOS DO SISTEMA ÚNICO DE SAÚDE – SUS –	
1713.50.1.000.00	TRANSFERÊNCIAS DE RECURSOS DO BLOCO DE MANUTENÇÃO DAS AÇÕES	
1713.50.1.100.00	TRANSFERÊNCIAS DE RECURSOS DO BLOCO DE MANUTENÇÃO DAS AÇÕES	Portaria nº 3.992, de 28/12/2017.
1713.50.1.100.01	TRANSFERÊNCIAS DE RECURSOS DO BLOCO DE MANUTENÇÃO DAS AÇÕES	
1713.50.2.000.00	TRANSFERÊNCIAS DE RECURSOS DO BLOCO DE MANUTENÇÃO DAS AÇÕES	
1713.50.2.100.00	TRANSFERÊNCIAS DE RECURSOS DO BLOCO DE MANUTENÇÃO DAS AÇÕES	Portaria nº 3.992, de 28/12/2017.
1713.50.3.000.00	TRANSFERÊNCIAS DE RECURSOS DO BLOCO DE MANUTENÇÃO DAS AÇÕES	
1713.50.3.100.00	TRANSFERÊNCIAS DE RECURSOS DO BLOCO DE MANUTENÇÃO DAS AÇÕES	Portaria nº 3.992, de 28/12/2017.
1713.50.4.000.00	TRANSFERÊNCIAS DE RECURSOS DO BLOCO DE MANUTENÇÃO DAS AÇÕES	



**PREFEITURA MUNICIPAL DE IMPERATRIZ**

RUA RUI BARBOSA, 201 - CNPJ:06158455/0001-16

Orçamento Programa - Exercício de 2023

**TABELA EXPLICATIVA - LEGISLAÇÃO DA RECEITA**

(Inc. III, § 1º, Art.2º)

Page 5

Lei: 1901, Data: 28/12/2021

Código	Discriminação	Legislacao
1713.50.4.1.00.00	TRANSFERÊNCIAS DE RECURSOS DO BLOCO DE MANUTENÇÃO DAS AÇÕES	Portaria nº 3.992, de 28/12/2017.
<del>1713.50.5.0.00.00</del>	<del>TRANSFERÊNCIAS DE RECURSOS DO BLOCO DE MANUTENÇÃO DAS AÇÕES</del>	
1713.50.5.1.00.00	TRANSFERÊNCIAS DE RECURSOS DO BLOCO DE MANUTENÇÃO DAS AÇÕES	Portaria nº 3.992, de 28/12/2017.
1713.50.9.0.00.00	TRANSFERÊNCIAS DE RECURSOS DO BLOCO DE MANUTENÇÃO DAS AÇÕES	
1713.50.9.1.00.00	TRANSFERÊNCIAS DE RECURSOS DO BLOCO DE MANUTENÇÃO DAS AÇÕES	Portaria nº 3.992, de 28/12/2017.
1713.51.0.0.00.00	TRANSFERÊNCIAS DE RECURSOS DO SISTEMA ÚNICO DE SAÚDE - SUS -	
1713.51.1.0.00.00	TRANSFERÊNCIAS DE RECURSOS DO BLOCO DE ESTRUTURAÇÃO DA REDE	
1713.51.1.1.00.00	TRANSFERÊNCIAS DE RECURSOS DO BLOCO DE ESTRUTURAÇÃO DA REDE	Portaria nº 3.992, de 28/12/2017.
1713.51.1.1.00.01	TRANSFERÊNCIAS DE RECURSOS DO BLOCO DE ESTRUTURAÇÃO DA REDE	
1713.99.0.0.00.00	OUTRAS TRANSFERÊNCIAS DE RECURSOS DO SISTEMA ÚNICO DE SAÚDE	
1713.99.0.1.00.00	OUTRAS TRANSFERÊNCIAS DE RECURSOS DO SISTEMA ÚNICO DE SAÚDE	
1714.00.0.0.00.00	TRANSFERÊNCIAS DE RECURSOS DO FUNDO NACIONAL DO DESENVOLVIME	
1714.50.0.0.00.00	TRANSFERÊNCIAS DO SALÁRIO-EDUCAÇÃO	
1714.50.0.1.00.00	TRANSFERÊNCIAS DO SALÁRIO-EDUCAÇÃO - PRINCIPAL	Artigo 212 da Constituição Federal de 1988.
1714.52.0.0.00.00	TRANSFERÊNCIAS REFERENTES AO PROGRAMA NACIONAL DE ALIMENTAÇÃO	
1714.52.0.1.00.00	TRANSFERÊNCIAS REFERENTES AO PROGRAMA NACIONAL DE ALIMENTAÇÃO	Portaria nº 3.992, de 28/12/2017.
1714.53.0.0.00.00	TRANSFERÊNCIAS REFERENTES AO PROGRAMA NACIONAL DE APOIO AO T	
1714.53.0.1.00.00	TRANSFERÊNCIAS REFERENTES AO PROGRAMA NACIONAL DE APOIO AO T	Portaria nº 3.992, de 28/12/2017.
<del>1714.99.0.0.00.00</del>	<del>OUTRAS TRANSFERÊNCIAS DIRETAS DO FUNDO NACIONAL DO DESENVOLV</del>	
1714.99.0.1.00.00	OUTRAS TRANSFERÊNCIAS DIRETAS DO FUNDO NACIONAL DO DESENVOLV	
1715.00.0.0.00.00	TRANSFERÊNCIAS DE RECURSOS DE COMPLEMENTAÇÃO DA UNIÃO AO FUN	
1715.50.0.0.00.00	TRANSFERÊNCIAS DE RECURSOS DE COMPLEMENTAÇÃO DA UNIÃO AO FUN	
1715.50.0.1.00.01	TRANSFERÊNCIAS DE RECURSOS DE COMPLEMENTAÇÃO DA UNIÃO AO FUN	
<del>1715.50.0.1.00.02</del>	<del>TRANSFERÊNCIAS DE RECURSOS DE COMPLEMENTAÇÃO DA UNIÃO AO FUN</del>	
<del>1715.51.0.0.00.00</del>	<del>TRANSFERÊNCIAS DE RECURSOS DE COMPLEMENTAÇÃO DA UNIÃO AO FUN</del>	
1715.51.0.1.00.01	TRANSFERÊNCIAS DE RECURSOS DE COMPLEMENTAÇÃO DA UNIÃO AO FUN	
1715.51.0.1.00.02	TRANSFERÊNCIAS DE RECURSOS DE COMPLEMENTAÇÃO DA UNIÃO AO FUN	
1715.52.0.0.00.00	TRANSFERÊNCIAS DE RECURSOS DE COMPLEMENTAÇÃO DA UNIÃO AO FUN	
1715.52.0.1.00.02	TRANSFERÊNCIAS DE RECURSOS DE COMPLEMENTAÇÃO DA UNIÃO AO FUN	
1716.00.0.0.00.00	TRANSFERÊNCIAS DE RECURSOS DO FUNDO NACIONAL DE ASSISTÊNCIA	

**PREFEITURA MUNICIPAL DE IMPERATRIZ**

RUA RUI BARBOSA, 201 - CNPJ:06158455/0001-16

Orçamento Programa - Exercício de 2023

**TABELA EXPLICATIVA - LEGISLAÇÃO DA RECEITA**

(Inc. III, § 1º, Art.2º)

Page 6

Lei: 1901, Data: 28/12/2021

Codigo	Discriminação	Legislacao
1716.50.0.0.00.00	TRANSFERÊNCIAS DE RECURSOS DO FUNDO NACIONAL DE ASSISTÊNCIA	
1716.50.0.1.00.00	TRANSFERÊNCIAS DE RECURSOS DO FUNDO NACIONAL DE ASSISTÊNCIA	Lei Nº 13.019, de 31 de julho de 2014
<del>1717.00.0.0.00.00</del>	<del>TRANSFERÊNCIAS DE CONVÊNIO DA UNIÃO E DE SUAS ENTIDADES</del>	
1717.52.0.0.00.00	TRANSFERÊNCIAS DE CONVÊNIO DA UNIÃO DESTINADAS A PROGRAMAS	
1717.52.0.1.00.00	TRANSFERÊNCIAS DE CONVÊNIO DA UNIÃO DESTINADAS A PROGRAMAS	Lei Nº 13.019, de 31 de julho de 2014
1717.99.0.0.00.00	OUTRAS TRANSFERÊNCIAS DE CONVÊNIO DA UNIÃO E DE SUAS ENTIDA	
1717.99.0.1.00.00	OUTRAS TRANSFERÊNCIAS DE CONVÊNIO DA UNIÃO E DE SUAS ENTIDA	
1719.00.0.0.00.00	OUTRAS TRANSFERÊNCIAS DE RECURSOS DA UNIÃO E DE SUAS ENTIDAD	
1719.56.0.0.00.00	TRANSFERÊNCIAS DECORRENTES DE DECISÃO JUDICIAL (PRECATÓRIOS)	
1719.56.0.1.00.00	TRANSFERÊNCIAS DECORRENTES DE DECISÃO JUDICIAL (PRECATÓRIOS)	
1719.99.0.0.00.00	OUTRAS TRANSFERÊNCIAS DE RECURSOS DA UNIÃO E DE SUAS ENTIDAD	
1719.99.0.1.00.00	OUTRAS TRANSFERÊNCIAS DE RECURSOS DA UNIÃO E DE SUAS ENTIDAD	
1720.00.0.0.00.00	TRANSFERÊNCIAS DOS ESTADOS E DO DISTRITO FEDERAL E DE SUAS E	
1721.00.0.0.00.00	PARTICIPAÇÃO NA RECEITA DOS ESTADOS E DISTRITO FEDERAL	
1721.50.0.0.00.00	COTA-PARTE DO ICMS	
1721.50.0.1.00.00	COTA-PARTE DO ICMS - PRINCIPAL	Art. 158. inciso IV da Constituição Federal/88
1721.51.0.0.00.00	COTA-PARTE DO IPVA	
1721.51.0.1.00.00	COTA-PARTE DO IPVA - PRINCIPAL	Art. 158. inciso IV da Constituição Federal/88
<del>1721.52.0.0.00.00</del>	<del>COTA-PARTE DO IPI - MUNICÍPIOS</del>	
1721.52.0.1.00.00	COTA-PARTE DO IPI - MUNICÍPIOS - PRINCIPAL	Art. 159. inciso II da Constituição Federal/88
1721.53.0.0.00.00	COTA-PARTE DA CONTRIBUIÇÃO DE INTERVENÇÃO NO DOMÍNIO ECONÔMI	
1721.53.0.1.00.00	COTA-PARTE DA CONTRIBUIÇÃO DE INTERVENÇÃO NO DOMÍNIO ECONÔMI	Art. 159. inciso II da Constituição Federal/88
1723.00.0.0.00.00	TRANSFERÊNCIAS DE RECURSOS DO SISTEMA ÚNICO DE SAÚDE - SUS	
<del>1723.50.0.0.00.00</del>	<del>TRANSFERÊNCIAS DE RECURSOS DO SISTEMA ÚNICO DE SAÚDE - SUS</del>	
1723.50.0.1.00.00	TRANSFERÊNCIAS DE RECURSOS DO SISTEMA ÚNICO DE SAÚDE - SUS -	Lei Nº 13.019, de 31 de julho de 2014
<del>1750.00.0.0.00.00</del>	<del>TRANSFERÊNCIAS DE OUTRAS INSTITUIÇÕES PÚBLICAS</del>	
1751.00.0.0.00.00	TRANSFERÊNCIAS DE RECURSOS DO FUNDO DE MANUTENÇÃO E DESENVOL	
1751.50.0.0.00.00	TRANSFERÊNCIAS DE RECURSOS DO FUNDO DE MANUTENÇÃO E DESENVOL	

**PREFEITURA MUNICIPAL DE IMPERATRIZ**

RUA RUI BARBOSA, 201 - CNPJ:06158455/0001-16

Orçamento Programa - Exercício de 2023

**TABELA EXPLICATIVA - LEGISLAÇÃO DA RECEITA**

(Inc. III, § 1º, Art.2º)

Page 7

Lei: 1901, Data: 28/12/2021

Código	Discriminação	Legislação
1751.50.0.1.00.01	TRANSFERÊNCIAS DE RECURSOS DO FUNDO DE MANUTENÇÃO E DESENVOL	
1751.50.0.1.00.02	TRANSFERÊNCIAS DE RECURSOS DO FUNDO DE MANUTENÇÃO E DESENVOL	
1900.00.0.0.00.00	OUTRAS RECEITAS CORRENTES	
1910.00.0.0.00.00	MULTAS ADMINISTRATIVAS, CONTRATUAIS E JUDICIAIS	
1911.00.0.0.00.00	MULTAS ADMINISTRATIVAS, CONTRATUAIS E JUDICIAIS	
1911.01.0.0.00.00	MULTAS PREVISTAS EM LEGISLAÇÃO ESPECÍFICA	
1911.01.0.1.00.00	MULTAS PREVISTAS EM LEGISLAÇÃO ESPECÍFICA - PRINCIPAL	Lei Orgânica do Município de Imperatriz
1920.00.0.0.00.00	INDENIZAÇÕES, RESTITUIÇÕES E RESSARCIMENTOS	
1921.00.0.0.00.00	INDENIZAÇÕES	
1921.99.0.0.00.00	OUTRAS INDENIZAÇÕES	
1921.99.0.1.00.00	OUTRAS INDENIZAÇÕES - PRINCIPAL	Portaria Normativa Procon nº 06, de 14 de junho de 2000.
1922.00.0.0.00.00	RESTITUIÇÕES	
1922.01.0.0.00.00	RESTITUIÇÃO DE CONVÊNIOS	
1922.01.1.0.00.00	RESTITUIÇÃO DE CONVÊNIOS - PRIMÁRIAS	
1922.01.1.1.99.00	OUTRAS RESTITUIÇÕES - FMS	Lei Municipal n.1.583/1990.
1990.00.0.0.00.00	DEMAIS RECEITAS CORRENTES	
1999.00.0.0.00.00	OUTRAS RECEITAS CORRENTES	
1999.99.0.0.00.00	OUTRAS RECEITAS	
1999.99.2.0.00.00	OUTRAS RECEITAS NÃO ARRECADADAS E NÃO PROJETADAS PELA RFB -	
1999.99.2.1.00.00	OUTRAS RECEITAS NÃO ARRECADADAS E NÃO PROJETADAS PELA RFB -	Lei 11.494/2007
1999.99.2.1.00.01	MONITORAMENTO ELETRONICO	Art. 25 de Lei nº 9.503, DE 23 DE SETEMBRO DE 1997 - Código de Trânsito Brasileiro.
1999.99.2.1.00.02	ZONA AZUL	Art. 181 da Lei nº 9.503, DE 23 DE SETEMBRO DE 1997 - Código de Trânsito Brasileiro.
1999.99.2.1.00.03	MULTAS PREVISTAS NO CDC - PROCON	Portaria Normativa Procon nº 06, de 14 de junho de 2000.
2000.00.0.0.00.00	RECEITAS DE CAPITAL	
2100.00.0.0.00.00	OPERAÇÕES DE CRÉDITO	
2120.00.0.0.00.00	OPERAÇÕES DE CRÉDITO - MERCADO EXTERNO	
2122.00.0.0.00.00	OPERAÇÕES DE CRÉDITO CONTRATUAIS - MERCADO EXTERNO	
2122.54.0.0.00.00	OPERAÇÕES DE CRÉDITO EXTERNAS PARA PROGRAMAS DE MODERNIZAÇÃO	



**PREFEITURA MUNICIPAL DE IMPERATRIZ**

RUA RUI BARBOSA, 201 - CNPJ:06158455/0001-16

Anexo 02

Page 1

Orçamento Programa - Exercício de 2023

**NATUREZA DA DESPESA POR ORGÃO E UNIDADE**

Lei: 1901, Data: 28/12/2021

Código	Especificação	F.R.-C.A.	Elemento	Modalidade	Grupo	Categoria Econômica
PODER	01 PODER LEGISLATIVO					
ORGÃO	00 CÂMARA MUNICIPAL					
UNIDADE	00 CÂMARA MUNICIPAL					
3.0.00.00	DESPESAS CORRENTES					15.230.000,00
3.0.00.00	DESPESAS CORRENTES					21.470.000,00
3.1.00.00	PESSOAL E ENCARGOS SOCIAIS				24.200.000,00	
3.1.90.00	APLICAÇÕES DIRETAS			24.200.000,00		
3.1.90.11	VENCIMENTOS E VANTAGENS FIXAS - PESSOAL CIVIL	1.501.00.001.001	21.470.000,00			
3.1.90.13	OBRIGAÇÕES PATRONAIS	1.500.00.001.001	2.500.000,00			
3.1.90.91	SENTENÇAS JUDICIAIS	1.500.00.001.001	60.000,00			
3.1.90.92	DESPESAS DE EXERCÍCIOS ANTERIORES	1.500.00.001.001	70.000,00			
3.1.90.94	INDENIZAÇÕES E RESTITUIÇÕES TRABALHISTAS	1.500.00.001.001	100.000,00			
3.3.00.00	OUTRAS DESPESAS CORRENTES				12.500.000,00	
3.3.90.00	APLICAÇÕES DIRETAS			12.500.000,00		
3.3.90.14	DIÁRIAS - CIVIL	1.500.00.001.001	200.000,00			
3.3.90.30	MATERIAL DE CONSUMO	1.500.00.001.001	3.200.000,00			
3.3.90.33	PASSAGENS E DESPESAS COM LOCOMOÇÃO	1.500.00.001.001	400.000,00			
3.3.90.35	SERVIÇOS DE CONSULTORIA	1.500.00.001.001	300.000,00			
3.3.90.36	OUTROS SERVIÇOS DE TERCEIROS - PESSOA FÍSICA	1.500.00.001.001	100.000,00			
3.3.90.39	OUTROS SERVIÇOS DE TERCEIROS - PESSOA JURÍDICA	1.500.00.001.001	2.500.000,00			
3.3.90.46	AUXÍLIO ALIMENTAÇÃO	1.500.00.001.001	500.000,00			
3.3.90.47	OBRIGAÇÕES TRIBUTÁRIAS E CONTRIBUTIVAS	1.500.00.001.001	20.000,00			
3.3.90.92	DESPESAS DE EXERCÍCIOS ANTERIORES	1.500.00.001.001	80.000,00			
3.3.90.93	INDENIZAÇÕES E RESTITUIÇÕES	1.500.00.001.001	5.200.000,00			
4.0.00.00	DESPESAS DE CAPITAL					1.700.000,00
4.4.00.00	INVESTIMENTOS				1.700.000,00	
4.4.90.00	APLICAÇÕES DIRETAS			1.700.000,00		
4.4.90.51	OBRAS E INSTALAÇÕES	1.500.00.001.001	1.000.000,00			
4.4.90.52	EQUIPAMENTOS E MATERIAL PERMANENTE	1.500.00.001.001	700.000,00			
<b>TOTAL</b>						<b>38.400.000,00</b>





**PREFEITURA MUNICIPAL DE IMPERATRIZ**

RUA RUI BARBOSA, 201 - CNPJ:06158455/0001-16

Orçamento Programa - Exercício de 2023

**TABELA EXPLICATIVA - LEGISLAÇÃO DA RECEITA**

(Inc. III, § 1º, Art.2º)

Page 8

Lei: 1901, Data: 28/12/2021

Codigo	Discriminação	Legislacao
2122.54.0.1.00.00	OPERAÇÕES DE CRÉDITO EXTERNAS PARA PROGRAMAS DE MODERNIZAÇÃO	
2400.00.0.0.00.00	TRANSFERÊNCIAS DE CAPITAL	
2410.00.0.0.0.0.00	TRANSFERÊNCIAS DA UNIÃO E DE SUAS ENTIDADES	
2414.00.0.0.0.0.00	TRANSFERÊNCIAS DE CONVÊNIO DA UNIÃO E DE SUAS ENTIDADES	
2414.50.0.0.00.00	TRANSFERÊNCIAS DE CONVÊNIO DA UNIÃO PARA O SISTEMA ÚNICO DE	
2414.50.0.1.00.00	TRANSFERÊNCIAS DE CONVÊNIO DA UNIÃO PARA O SISTEMA ÚNICO DE	Lei Nº 13.019, de 31 de julho de 2014
2414.99.0.0.00.00	OUTRAS TRANSFERÊNCIAS DE CONVÊNIO DA UNIÃO E DE SUAS ENTIDA	
2414.99.0.1.00.00	OUTRAS TRANSFERÊNCIAS DE CONVÊNIO DA UNIÃO E DE SUAS ENTIDA	
9000.00.0.0.00.00	(R) DEDUÇÕES DA RECEITA	
9500.00.0.0.00.00	(R) DEDUÇÕES DO FUNDEB	
9510.00.0.0.00.00	(R) DEDUÇÕES DO FUNDEB	Lei 11.494/2007

**FRANCISCO  
DE ASSIS  
ANDRADE  
RAMOS:  
76079287315**

Assinado digitalmente por FRANCISCO  
DE ASSIS ANDRADE RAMOS:  
76079287315  
DN: C=BR, O=ICP-Brasil,  
OU=Autoridade Certificadora Raiz  
Brasileira v2, OU=AC SOLUTI, OU=AC  
SOLUTI Multipla, OU=14483179000190,  
OU=Certificado PF A3,  
CN=FRANCISCO DE ASSIS ANDRADE  
RAMOS:76079287315  
Razão: Eu sou o autor deste documento  
Localização: sua localização de  
assinatura aqui  
Data: 2022-12-29 10:44:03  
Foxit PhantomPDF Versão: 9.5.0

**PREFEITURA MUNICIPAL DE IMPERATRIZ**

RUA RUI BARBOSA, 201 - CNPJ:06158455/0001-16

Orçamento Programa - Exercício de 2023

**NATUREZA DA DESPESA POR ORGÃO E UNIDADE**

Anexo 02

Page 2

Lei: 1901, Data: 28/12/2021

Código	Especificação	F.R.-C.A.	Elemento	Modalidade	Grupo	Categoria Econômica
PODER	02 PODER EXECUTIVO					
ORGÃO	01 GOVERNADORIA DO MUNICIPIO					
UNIDADE	01 GABINETE DO PREFEITO					
3.0.00.00	DESPESAS CORRENTES					9.435.000,00
3.1.00.00	PESSOAL E ENCARGOS SOCIAIS				5.106.000,00	
3.1.90.00	APLICAÇÕES DIRETAS			5.106.000,00		
3.1.90.11	VENCIMENTOS E VANTAGENS FIXAS - PESSOAL CIVIL	1.500.00.001.001	4.850.000,00			
3.1.90.92	DESPESAS DE EXERCÍCIOS ANTERIORES	1.500.00.001.001	250.000,00			
3.1.90.94	INDENIZAÇÕES E RESTITUIÇÕES TRABALHISTAS	1.500.00.001.001	6.000,00			
3.3.00.00	OUTRAS DESPESAS CORRENTES				4.329.000,00	
3.3.50.00	TRANSFERÊNCIAS A INSTITUIÇÕES PRIVADAS SEM FINS LUCRATIVOS			205.000,00		
3.3.50.41	CONTRIBUIÇÕES	1.500.00.001.001	200.000,00			
3.3.50.43	SUBVENÇÕES SOCIAIS	1.500.00.001.001	5.000,00			
3.3.90.00	APLICAÇÕES DIRETAS			4.124.000,00		
3.3.90.14	DIÁRIAS - CIVIL	1.500.00.001.001	26.000,00			
3.3.90.30	MATERIAL DE CONSUMO	1.500.00.001.001	190.000,00			
3.3.90.33	PASSAGENS E DESPESAS COM LOCOMOÇÃO	1.500.00.001.001	5.000,00			
3.3.90.36	OUTROS SERVIÇOS DE TERCEIROS - PESSOA FÍSICA	1.500.00.001.001	35.000,00			
3.3.90.39	OUTROS SERVIÇOS DE TERCEIROS - PESSOA JURÍDICA	1.500.00.001.001	3.855.000,00			
3.3.90.92	DESPESAS DE EXERCÍCIOS ANTERIORES	1.500.00.001.001	8.000,00			
3.3.90.93	INDENIZAÇÕES E RESTITUIÇÕES	1.500.00.001.001	5.000,00			
4.0.00.00	DESPESAS DE CAPITAL					25.000,00
4.4.00.00	INVESTIMENTOS				25.000,00	
4.4.90.00	APLICAÇÕES DIRETAS			25.000,00		
4.4.90.52	EQUIPAMENTOS E MATERIAL PERMANENTE	1.500.00.001.001	25.000,00			
<b>TOTAL</b>						<b>9.460.000,00</b>

**PREFEITURA MUNICIPAL DE IMPERATRIZ**

RUA RUI BARBOSA, 201 - CNPJ:06158455/0001-16

Anexo 02

Page 3

Orçamento Programa - Exercício de 2023

**NATUREZA DA DESPESA POR ORGÃO E UNIDADE**

Lei: 1901, Data: 28/12/2021

PÓDER 02 PÓDER EXECUTIVO						
ORGÃO 01 GOVERNADORIA DO MUNICIPIO						
UNIDADE 02 GABINETE DO VICE- PREFEITO						
Código	Especificação	F.R.-C.A.	Elemento	Modalidade	Grupo	Categoria Econômica
3.0.00.00	DESPESAS CORRENTES					1.160.000,00
3.1.00.00	PESSOAL E ENCARGOS SOCIAIS				960.000,00	
3.1.90.00	APLICAÇÕES DIRETAS			960.000,00		
3.1.90.11	VENCIMENTOS E VANTAGENS FIXAS - PESSOAL CIVIL	1.500.00.001.001	925.000,00			
3.1.90.92	DESPESAS DE EXERCÍCIOS ANTERIORES	1.500.00.001.001	30.000,00			
3.1.90.94	INDENIZAÇÕES E RESTITUIÇÕES TRABALHISTAS	1.500.00.001.001	5.000,00			
3.3.00.00	OUTRAS DESPESAS CORRENTES				200.000,00	
3.3.90.00	APLICAÇÕES DIRETAS			200.000,00		
3.3.90.14	DIÁRIAS - CIVIL	1.500.00.001.001	30.000,00			
3.3.90.30	MATERIAL DE CONSUMO	1.500.00.001.001	80.000,00			
3.3.90.36	OUTROS SERVIÇOS DE TERCEIROS - PESSOA FÍSICA	1.500.00.001.001	10.000,00			
3.3.90.39	OUTROS SERVIÇOS DE TERCEIROS - PESSOA JURÍDICA	1.500.00.001.001	80.000,00			
4.0.00.00	DESPESAS DE CAPITAL					40.000,00
4.4.00.00	INVESTIMENTOS				40.000,00	
4.4.90.00	APLICAÇÕES DIRETAS			40.000,00		
4.4.90.52	EQUIPAMENTOS E MATERIAL PERMANENTE	1.500.00.001.001	40.000,00			
<b>TOTAL</b>						<b>1.200.000,00</b>

**PREFEITURA MUNICIPAL DE IMPERATRIZ**

RUA RUI BARBOSA, 201 - CNPJ:06158455/0001-16

Orçamento Programa - Exercício de 2023

**NATUREZA DA DESPESA POR ORGÃO E UNIDADE**

Anexo 02

Page 4

Lei: 1901, Data: 28/12/2021

Código	Especificação	F.R.-C.A.	Elemento	Modalidade	Grupo	Categoria Econômica
PODER	02 PODER EXECUTIVO					
ORGÃO	01 GOVERNADORIA DO MUNICIPIO					
UNIDADE	03 SECRETARIA DE GOVERNO E PROJETOS ESTRATÉGICOS					
3.0.00.00	DESPESAS CORRENTES					2.990.000,00
3.1.00.00	PESSOAL E ENCARGOS SOCIAIS				2.790.000,00	
3.1.90.00	APLICAÇÕES DIRETAS			2.790.000,00		
3.1.90.11	VENCIMENTOS E VANTAGENS FIXAS - PESSOAL CIVIL	1.500.00.001.001	2.780.000,00			
3.1.90.92	DESPESAS DE EXERCÍCIOS ANTERIORES	1.500.00.001.001	5.000,00			
3.1.90.94	INDENIZAÇÕES E RESTITUIÇÕES TRABALHISTAS	1.500.00.001.001	5.000,00			
3.3.00.00	OUTRAS DESPESAS CORRENTES				200.000,00	
3.3.90.00	APLICAÇÕES DIRETAS			200.000,00		
3.3.90.14	DIÁRIAS - CIVIL	1.500.00.001.001	20.000,00			
3.3.90.30	MATERIAL DE CONSUMO	1.500.00.001.001	85.000,00			
3.3.90.36	OUTROS SERVIÇOS DE TERCEIROS - PESSOA FÍSICA	1.500.00.001.001	5.000,00			
3.3.90.39	OUTROS SERVIÇOS DE TERCEIROS - PESSOA JURÍDICA	1.500.00.001.001	90.000,00			
4.0.00.00	DESPESAS DE CAPITAL					110.000,00
4.4.00.00	INVESTIMENTOS				110.000,00	
4.4.90.00	APLICAÇÕES DIRETAS			110.000,00		
4.4.90.51	OBRAS E INSTALAÇÕES	1.500.00.001.001	50.000,00			
4.4.90.52	EQUIPAMENTOS E MATERIAL PERMANENTE	1.500.00.001.001	60.000,00			
<b>TOTAL</b>						<b>3.100.000,00</b>



**PREFEITURA MUNICIPAL DE IMPERATRIZ**

RUA RUI BARBOSA, 201 - CNPJ:06158455/0001-16

Orçamento Programa - Exercício de 2023

**NATUREZA DA DESPESA POR ORGÃO E UNIDADE**

Anexo 02

Page 5

Lei: 1901, Data: 28/12/2021

Código	Especificação	F.R.-C.A.	Elemento	Modalidade	Grupo	Categoria Econômica
PODER	02 PODER EXECUTIVO					
ORGÃO	01 GOVERNADORIA DO MUNICIPIO					
UNIDADE	04 PROCURADORIA GERAL DO MUNICIPIO					
3.0.00.00	DESPESAS CORRENTES					11.438.000,00
3.1.00.00	PESSOAL E ENCARGOS SOCIAIS				11.275.000,00	
3.1.90.00	APLICAÇÕES DIRETAS			11.275.000,00		
3.1.90.11	VENCIMENTOS E VANTAGENS FIXAS - PESSOAL CIVIL	1.500.00.001.001	11.265.000,00			
3.1.90.92	DESPESAS DE EXERCÍCIOS ANTERIORES	1.500.00.001.001	5.000,00			
3.1.90.94	INDENIZAÇÕES E RESTITUIÇÕES TRABALHISTAS	1.500.00.001.001	5.000,00			
3.3.00.00	OUTRAS DESPESAS CORRENTES				163.000,00	
3.3.90.00	APLICAÇÕES DIRETAS			163.000,00		
3.3.90.14	DIÁRIAS - CIVIL	1.500.00.001.001	70.000,00			
3.3.90.30	MATERIAL DE CONSUMO	1.500.00.001.001	10.000,00			
3.3.90.36	OUTROS SERVIÇOS DE TERCEIROS - PESSOA FÍSICA	1.500.00.001.001	10.000,00			
3.3.90.39	OUTROS SERVIÇOS DE TERCEIROS - PESSOA JURÍDICA	1.500.00.001.001	73.000,00			
4.0.00.00	DESPESAS DE CAPITAL					127.000,00
4.4.00.00	INVESTIMENTOS				127.000,00	
4.4.90.00	APLICAÇÕES DIRETAS			127.000,00		
4.4.90.51	OBRAS E INSTALAÇÕES	1.500.00.001.001	112.000,00			
4.4.90.52	EQUIPAMENTOS E MATERIAL PERMANENTE	1.500.00.001.001	15.000,00			
<b>TOTAL</b>						<b>11.565.000,00</b>

**PREFEITURA MUNICIPAL DE IMPERATRIZ**

RUA RUI BARBOSA, 201 - CNPJ:06158455/0001-16

Orçamento Programa - Exercício de 2023

**NATUREZA DA DESPESA POR ORGÃO E UNIDADE**

Anexo 02

Page 6

Lei: 1901, Data: 28/12/2021

Código	Especificação	F.R.-C.A.	Elemento	Modalidade	Grupo	Categoria Econômica
PODER	02 PODER EXECUTIVO					
ORGÃO	01 GOVERNADORIA DO MUNICIPIO					
UNIDADE	06 CONTROLADORIA GERAL DO MUNICIPIO					
3.0.00.00	DESPESAS CORRENTES					2.478.000,00
3.1.00.00	PESSOAL E ENCARGOS SOCIAIS				2.303.000,00	
3.1.90.00	APLICAÇÕES DIRETAS			2.303.000,00		
3.1.90.11	VENCIMENTOS E VANTAGENS FIXAS - PESSOAL CIVIL	1.500.00.001.001	2.300.000,00			
3.1.90.92	DESPESAS DE EXERCÍCIOS ANTERIORES	1.500.00.001.001	1.000,00			
3.1.90.94	INDENIZAÇÕES E RESTITUIÇÕES TRABALHISTAS	1.500.00.001.001	2.000,00			
3.3.00.00	OUTRAS DESPESAS CORRENTES				175.000,00	
3.3.90.00	APLICAÇÕES DIRETAS			175.000,00		
3.3.90.14	DIÁRIAS - CIVIL	1.500.00.001.001	11.000,00			
3.3.90.30	MATERIAL DE CONSUMO	1.500.00.001.001	13.000,00			
3.3.90.36	OUTROS SERVIÇOS DE TERCEIROS - PESSOA FÍSICA	1.500.00.001.001	5.000,00			
3.3.90.39	OUTROS SERVIÇOS DE TERCEIROS - PESSOA JURÍDICA	1.500.00.001.001	146.000,00			
4.0.00.00	DESPESAS DE CAPITAL					22.000,00
4.4.00.00	INVESTIMENTOS				22.000,00	
4.4.90.00	APLICAÇÕES DIRETAS			22.000,00		
4.4.90.51	OBRAS E INSTALAÇÕES	1.500.00.001.001	4.000,00			
4.4.90.52	EQUIPAMENTOS E MATERIAL PERMANENTE	1.500.00.001.001	18.000,00			
<b>TOTAL</b>						<b>2.500.000,00</b>

**PREFEITURA MUNICIPAL DE IMPERATRIZ**

RUA RUI BARBOSA, 201 - CNPJ:06158455/0001-16

Orçamento Programa - Exercício de 2023

**NATUREZA DA DESPESA POR ORGÃO E UNIDADE**

Anexo 02

Page 7

Lei: 1901, Data: 28/12/2021

Código	Especificação	F.R.-C.A.	Elemento	Modalidade	Grupo	Categoria Econômica
PODER	02 PODER EXECUTIVO					
ORGÃO	01 GOVERNADORIA DO MUNICIPIO					
UNIDADE	07 ASSESORIA DE PROJETOS ESPECIAIS					
3.0.00.00	DESPESAS CORRENTES					88.000,00
3.1.00.00	PESSOAL E ENCARGOS SOCIAIS				20.000,00	
3.1.90.00	APLICAÇÕES DIRETAS			20.000,00		
3.1.90.11	VENCIMENTOS E VANTAGENS FIXAS - PESSOAL CIVIL	1.500.00.001.001	15.000,00			
3.1.90.94	INDENIZAÇÕES E RESTITUIÇÕES TRABALHISTAS	1.500.00.001.001	5.000,00			
3.3.00.00	OUTRAS DESPESAS CORRENTES				68.000,00	
3.3.90.00	APLICAÇÕES DIRETAS			68.000,00		
3.3.90.14	DIÁRIAS - CIVIL	1.500.00.001.001	7.000,00			
3.3.90.30	MATERIAL DE CONSUMO	1.500.00.001.001	5.000,00			
3.3.90.36	OUTROS SERVIÇOS DE TERCEIROS - PESSOA FÍSICA	1.500.00.001.001	10.000,00			
3.3.90.39	OUTROS SERVIÇOS DE TERCEIROS - PESSOA JURÍDICA	1.500.00.001.001	46.000,00			
4.0.00.00	DESPESAS DE CAPITAL					8.000,00
4.4.00.00	INVESTIMENTOS				8.000,00	
4.4.90.00	APLICAÇÕES DIRETAS			8.000,00		
4.4.90.52	EQUIPAMENTOS E MATERIAL PERMANENTE	1.500.00.001.001	8.000,00			
<b>TOTAL</b>						<b>96.000,00</b>



**PREFEITURA MUNICIPAL DE IMPERATRIZ**

RUA RUI BARBOSA, 201 - CNPJ:06158455/0001-16

Orçamento Programa - Exercício de 2023

**NATUREZA DA DESPESA POR ORGÃO E UNIDADE**

Anexo 02

Page 8

Lei: 1901, Data: 28/12/2021

Código	Especificação	F.R.-C.A.	Elemento	Modalidade	Grupo	Categoria Econômica
PODER	02 PODER EXECUTIVO					
ORGÃO	01 GOVERNADORIA DO MUNICIPIO					
UNIDADE	08 UNIDADE EXECUTORA LOCAL					
3.0.00.00	DESPESAS CORRENTES					425,00
3.3.00.00	OUTRAS DESPESAS CORRENTES				425,00	
3.3.90.00	APLICAÇÕES DIRETAS			425,00		
3.3.90.14	DIÁRIAS - CIVIL	1.500.00.001.001	150,00			
3.3.90.30	MATERIAL DE CONSUMO	1.500.00.001.001	150,00			
3.3.90.39	OUTROS SERVIÇOS DE TERCEIROS - PESSOA JURÍDICA	1.500.00.001.001	125,00			
4.0.00.00	DESPESAS DE CAPITAL					150,00
4.4.00.00	INVESTIMENTOS				150,00	
4.4.90.00	APLICAÇÕES DIRETAS			150,00		
4.4.90.52	EQUIPAMENTOS E MATERIAL PERMANENTE	1.500.00.001.001	150,00			
<b>TOTAL</b>						<b>575,00</b>

**PREFEITURA MUNICIPAL DE IMPERATRIZ**

RUA RUI BARBOSA, 201 - CNPJ:06158455/0001-16

Anexo 02

Page 9

Orçamento Programa - Exercício de 2023

**NATUREZA DA DESPESA POR ORGÃO E UNIDADE**

Lei: 1901, Data: 28/12/2021

PODER		02 PODER EXECUTIVO				
ORGÃO		01 GOVERNADORIA DO MUNICÍPIO				
UNIDADE		09 GUARDA MUNICIPAL				
Código	Especificação	F.R.-C.A.	Elemento	Modalidade	Grupo	Categoria Econômica
3.0.00.00	DESPESAS CORRENTES					7.650.000,00
3.1.00.00	PESSOAL E ENCARGOS SOCIAIS				6.600.000,00	
3.1.90.00	APLICAÇÕES DIRETAS			6.600.000,00		
3.1.90.11	VENCIMENTOS E VANTAGENS FIXAS - PESSOAL CIVIL	1.500.00.001.001	6.600.000,00			
3.3.00.00	OUTRAS DESPESAS CORRENTES				1.050.000,00	
3.3.90.00	APLICAÇÕES DIRETAS			1.050.000,00		
3.3.90.14	DIÁRIAS - CIVIL	1.500.00.001.001	80.000,00			
3.3.90.30	MATERIAL DE CONSUMO	1.500.00.001.001	250.000,00			
3.3.90.32	MATERIAL, BEM OU SERVIÇO PARA DISTRIBUIÇÃO GRATUITA	1.500.00.001.001	50.000,00			
3.3.90.33	PASSAGENS E DESPESAS COM LOCOMOÇÃO	1.500.00.001.001	50.000,00			
3.3.90.36	OUTROS SERVIÇOS DE TERCEIROS - PESSOA FÍSICA	1.500.00.001.001	70.000,00			
3.3.90.39	OUTROS SERVIÇOS DE TERCEIROS - PESSOA JURÍDICA	1.500.00.001.001	550.000,00			
4.0.00.00	DESPESAS DE CAPITAL					1.050.000,00
4.4.00.00	INVESTIMENTOS				1.050.000,00	
4.4.90.00	APLICAÇÕES DIRETAS			1.050.000,00		
4.4.90.51	OBRAS E INSTALAÇÕES	1.500.00.001.001	200.000,00			
4.4.90.52	EQUIPAMENTOS E MATERIAL PERMANENTE	1.500.00.001.001	850.000,00			
<b>TOTAL</b>						<b>8.700.000,00</b>

**PREFEITURA MUNICIPAL DE IMPERATRIZ**

RUA RUI BARBOSA, 201 - CNPJ:06158455/0001-16

Anexo 02

Page 10

Orçamento Programa - Exercício de 2023

**NATUREZA DA DESPESA POR ORGÃO E UNIDADE**

Lei: 1901, Data: 28/12/2021

Código	Especificação	F.R.-C.A.	Elemento	Modalidade	Grupo	Categoria Econômica
PODER	02 PODER EXECUTIVO					
ORGÃO	02 SECRETARIA DE PLANEJAMENTO,FAZENDA E GESTAO ORÇAMENTARIA					
UNIDADE	00 SECRETARIA DE PLANEJAMENTO,FAZENDA E GESTAO ORÇAMENTARIA					
3.0.00.00	DESPESAS CORRENTES					19.677.083,00
3.1.00.00	PESSOAL E ENCARGOS SOCIAIS				5.000.000,00	
3.1.90.00	APLICAÇÕES DIRETAS			5.000.000,00		
3.1.90.01	APOSENTADORIAS, RESERVA REMUNERADA E REFORMAS	1.500.00.001.001	200.000,00			
3.1.90.04	CONTRATAÇÃO POR TEMPO DETERMINADO	1.500.00.001.001	200.000,00			
3.1.90.11	VENCIMENTOS E VANTAGENS FIXAS - PESSOAL CIVIL	1.500.00.001.001	4.400.000,00			
3.1.90.92	DESPESAS DE EXERCÍCIOS ANTERIORES	1.500.00.001.001	20.000,00			
3.1.90.94	INDENIZAÇÕES E RESTITUIÇÕES TRABALHISTAS	1.500.00.001.001	180.000,00			
3.3.00.00	OUTRAS DESPESAS CORRENTES				14.677.083,00	
3.3.90.00	APLICAÇÕES DIRETAS			14.677.083,00		
3.3.90.14	DIÁRIAS - CIVIL	1.500.00.001.001	90.000,00			
3.3.90.30	MATERIAL DE CONSUMO	1.500.00.001.001	350.000,00			
3.3.90.33	PASSAGENS E DESPESAS COM LOCOMOÇÃO	1.500.00.001.001	5.000,00			
3.3.90.35	SERVIÇOS DE CONSULTORIA	1.500.00.001.001	5.000,00			
3.3.90.36	OUTROS SERVIÇOS DE TERCEIROS - PESSOA FÍSICA	1.500.00.001.001	50.000,00			
3.3.90.39	OUTROS SERVIÇOS DE TERCEIROS - PESSOA JURÍDICA	1.500.00.001.001	7.111.600,00			
3.3.90.40	SERVIÇOS DE TECNOLOGIA DA INFORMAÇÃO E COMUNICAÇÃO - PJ	1.500.00.001.001	7.000.000,00			
3.3.90.92	DESPESAS DE EXERCÍCIOS ANTERIORES	1.500.00.001.001	35.000,00			
3.3.90.93	INDENIZAÇÕES E RESTITUIÇÕES	1.500.00.001.001	30.483,00			
4.0.00.00	DESPESAS DE CAPITAL					365.000,00
4.4.00.00	INVESTIMENTOS				365.000,00	
4.4.90.00	APLICAÇÕES DIRETAS			365.000,00		
4.4.90.51	OBRAS E INSTALAÇÕES	1.500.00.001.001	5.000,00			
4.4.90.52	EQUIPAMENTOS E MATERIAL PERMANENTE	1.500.00.001.001	360.000,00			
<b>TOTAL</b>						<b>20.042.083,00</b>



**PREFEITURA MUNICIPAL DE IMPERATRIZ**

RUA RUI BARBOSA, 201 - CNPJ:06158455/0001-16

Anexo 02  
Page 11

Orçamento Programa - Exercício de 2023

**NATUREZA DA DESPESA POR ORGÃO E UNIDADE**

Lei: 1901, Data: 28/12/2021

Código	Especificação	F.R.-C.A.	Elemento	Modalidade	Grupo	Categoria Econômica
PODER	02 PODER EXECUTIVO					
ORGÃO	03 SECRETARIA DE DESENVOLVIMENTO ECONÔMICO					
UNIDADE	00 SECRETARIA DE DESENVOLVIMENTO ECONÔMICO					
3 0. 00. 00	DESPESAS CORRENTES					2.845.000,00
3 1. 00. 00	PESSOAL E ENCARGOS SOCIAIS				970.000,00	
3 1. 90. 00	APLICAÇÕES DIRETAS			970.000,00		
3 1. 90. 11	VENCIMENTOS E VANTAGENS FIXAS - PESSOAL CIVIL	1.500.00.001.001	910.000,00			
3 1. 90. 92	DESPESAS DE EXERCÍCIOS ANTERIORES	1.500.00.001.001	20.000,00			
3 1. 90. 94	INDENIZAÇÕES E RESTITUIÇÕES TRABALHISTAS	1.500.00.001.001	40.000,00			
3 3. 00. 00	OUTRAS DESPESAS CORRENTES				1.875.000,00	
3 3. 50. 00	TRANSFERÊNCIAS A INSTITUIÇÕES PRIVADAS SEM FINS LUCRATIVOS			30.000,00		
3 3. 50. 43	SUBVENÇÕES SOCIAIS	1.500.00.001.001	30.000,00			
3 3. 90. 00	APLICAÇÕES DIRETAS			1.845.000,00		
3 3. 90. 14	DIÁRIAS - CIVIL	1.500.00.001.001	80.000,00			
3 3. 90. 30	MATERIAL DE CONSUMO	1.500.00.001.001	425.000,00			
3 3. 90. 33	PASSAGENS E DESPESAS COM LOCOMOÇÃO	1.500.00.001.001	170.000,00			
3 3. 90. 36	OUTROS SERVIÇOS DE TERCEIROS - PESSOA FÍSICA	1.500.00.001.001	415.000,00			
3 3. 90. 39	OUTROS SERVIÇOS DE TERCEIROS - PESSOA JURÍDICA	1.500.00.001.001	755.000,00			
4 0. 00. 00	DESPESAS DE CAPITAL					375.000,00
4 4. 00. 00	INVESTIMENTOS				375.000,00	
4 4. 90. 00	APLICAÇÕES DIRETAS			375.000,00		
4 4. 90. 52	EQUIPAMENTOS E MATERIAL PERMANENTE	1.500.00.001.001	375.000,00			
<b>TOTAL</b>						<b>3.220.000,00</b>

**PREFEITURA MUNICIPAL DE IMPERATRIZ**

RUA RUI BARBOSA, 201 - CNPJ:06158455/0001-16

Orçamento Programa - Exercício de 2023

**NATUREZA DA DESPESA POR ORGÃO E UNIDADE**

Anexo 02

Page 12

Lei: 1901, Data: 28/12/2021

PODER	02 PODER EXECUTIVO					
ORGÃO	04 SECRETARIA DE ADMINISTRAÇÃO E MODERNIZAÇÃO					
UNIDADE	00 SECRETARIA DE ADMINISTRAÇÃO E MODERNIZAÇÃO					
Código	Especificação	F.R.-C.A.	Elemento	Modalidade	Grupo	Categoria Econômica
3 0. 00. 00	DESPESAS CORRENTES					3.000.000,00
3 0 00 00	DESPESAS CORRENTES					31.250,00
3 0. 00. 00	DESPESAS CORRENTES					37.386.250,00
3 1. 00. 00	PESSOAL E ENCARGOS SOCIAIS				24.836.000,00	
3 1. 90. 00	APLICAÇÕES DIRETAS			24.836.000,00		
3 1. 90. 11	VENCIMENTOS E VANTAGENS FIXAS - PESSOAL CIVIL	1.500.00.001.001	14.390.000,00			
3 1. 90. 13	OBRIGAÇÕES PATRONAIS	1.500.00.001.001	6.600.000,00			
3 1. 90. 13	OBRIGAÇÕES PATRONAIS	1.704.00.001.001	3.000.000,00			
3 1. 90. 92	DESPESAS DE EXERCÍCIOS ANTERIORES	1.500.00.001.001	820.000,00			
3 1. 90. 94	INDENIZAÇÕES E RESTITUIÇÕES TRABALHISTAS	1.500.00.001.001	20.000,00			
3 1. 90. 96	RESSARCIMENTO DE DESPESAS DE PESSOAL REQUISITADO	1.500.00.001.001	6.000,00			
3 3. 00. 00	OUTRAS DESPESAS CORRENTES				15.581.500,00	
3 3. 90. 00	APLICAÇÕES DIRETAS			15.581.500,00		
3 3. 90. 14	DIÁRIAS - CIVIL	1.500.00.001.001	85.000,00			
3 3. 90. 30	MATERIAL DE CONSUMO	1.500.00.001.001	1.665.000,00			
3 3. 90. 31	PREMIAÇÕES CULTURAIS, ARTÍSTICAS, CIENTÍFICAS, DESPORTIVAS E	1.500.00.001.001	30.000,00			
3 3. 90. 32	MATERIAL, BEM OU SERVIÇO PARA DISTRIBUIÇÃO GRATUITA	1.500.00.001.001	10.000,00			
3 3. 90. 33	PASSAGENS E DESPESAS COM LOCOMOÇÃO	1.500.00.001.001	500.000,00			
3 3. 90. 35	SERVIÇOS DE CONSULTORIA	1.500.00.001.001	35.000,00			
3 3. 90. 36	OUTROS SERVIÇOS DE TERCEIROS - PESSOA FÍSICA	1.500.00.001.001	200.000,00			
3 3. 90. 39	OUTROS SERVIÇOS DE TERCEIROS - PESSOA JURÍDICA	1.500.00.001.001	7.506.500,00			
3 3. 90. 40	SERVIÇOS DE TECNOLOGIA DA INFORMAÇÃO E COMUNICAÇÃO - PJ	1.500.00.001.001	968.750,00			
3 3. 90. 40	SERVIÇOS DE TECNOLOGIA DA INFORMAÇÃO E COMUNICAÇÃO - PJ	1.501.00.001.001	31.250,00			
3 3. 90. 46	AUXÍLIO ALIMENTAÇÃO	1.500.00.001.001	4.000.000,00			
3 3. 90. 92	DESPESAS DE EXERCÍCIOS ANTERIORES	1.500.00.001.001	500.000,00			
3 3. 90. 93	INDENIZAÇÕES E RESTITUIÇÕES	1.500.00.001.001	50.000,00			
4 0. 00. 00	DESPESAS DE CAPITAL					550.000,00
4 4. 00. 00	INVESTIMENTOS				550.000,00	
4 4. 90. 00	APLICAÇÕES DIRETAS			550.000,00		
4 4. 90. 52	EQUIPAMENTOS E MATERIAL PERMANENTE	1.500.00.001.001	550.000,00			
<b>TOTAL</b>						<b>40.967.500,00</b>

**PREFEITURA MUNICIPAL DE IMPERATRIZ**

RUA RUI BARBOSA, 201 - CNPJ:06158455/0001-16

Orçamento Programa - Exercício de 2023

**NATUREZA DA DESPESA POR ORGÃO E UNIDADE**

Anexo 02

Page 13

Lei: 1901, Data: 28/12/2021

Código	Especificação	F.R.-C.A.	Elemento	Modalidade	Grupo	Categoria Econômica
PODER	02 PODER EXECUTIVO					
ORGÃO	05 SECRETARIA MUNICIPAL DE SAÚDE					
UNIDADE	00 SECRETARIA MUNICIPAL DE SAÚDE					
3 0. 00 00	DESPESAS CORRENTES					172.000,00
3 1. 00 00	PESSOAL E ENCARGOS SOCIAIS				31.000,00	
3 1. 90 00	APLICAÇÕES DIRETAS			31.000,00		
3 1. 90 04	CONTRATAÇÃO POR TEMPO DETERMINADO	1.500.00.001.001	10.000,00			
3 1. 90 11	VENCIMENTOS E VANTAGENS FIXAS - PESSOAL CIVIL	1.500.00.001.001	10.000,00			
3 1. 90 13	OBRIGAÇÕES PATRONAIS	1.500.00.001.001	11.000,00			
3 3 00 00	OUTRAS DESPESAS CORRENTES				141.000,00	
3 3. 90 00	APLICAÇÕES DIRETAS			141.000,00		
3 3. 90 14	DIARIAS - CIVIL	1.500.00.001.001	22.000,00			
3 3. 90 30	MATERIAL DE CONSUMO	1.500.00.001.001	28.000,00			
3 3. 90 33	PASSAGENS E DESPESAS COM LOCOMOÇÃO	1.500.00.001.001	6.000,00			
3 3. 90 36	OUTROS SERVIÇOS DE TERCEIROS - PESSOA FÍSICA	1.500.00.001.001	28.000,00			
3 3. 90 39	OUTROS SERVIÇOS DE TERCEIROS - PESSOA JURÍDICA	1.500.00.001.001	32.000,00			
3 3. 90 46	AUXÍLIO ALIMENTAÇÃO	1.500.00.001.001	7.000,00			
3 3. 90 92	DESPESAS DE EXERCÍCIOS ANTERIORES	1.500.00.001.001	18.000,00			
4 0. 00 00	DESPESAS DE CAPITAL					28.000,00
4 4. 00 00	INVESTIMENTOS				28.000,00	
4 4. 90 00	APLICAÇÕES DIRETAS			28.000,00		
4 4. 90 51	OBRAS E INSTALAÇÕES	1.500.00.001.001	15.000,00			
4 4. 90 52	EQUIPAMENTOS E MATERIAL PERMANENTE	1.500.00.001.001	13.000,00			
<b>TOTAL</b>						<b>200.000,00</b>



**PREFEITURA MUNICIPAL DE IMPERATRIZ**

RUA RUI BARBOSA, 201 - CNPJ:06158455/0001-16

Orçamento Programa - Exercício de 2023

**NATUREZA DA DESPESA POR ORGÃO E UNIDADE**

Anexo 02

Page 14

Lei: 1901, Data: 28/12/2021

Código	Especificação	F.R.-C.A.	Elemento	Modalidade	Grupo	Categoria Econômica
PODER	02 PODER EXECUTIVO					
ORGÃO	06 SECRETARIA DE DESENVOLVIMENTO SOCIAL					
UNIDADE	00 SECRETARIA DE DESENVOLVIMENTO SOCIAL					
3.0.00.00	DESPESAS CORRENTES					1.250.000,00
3.0.00.00	DESPESAS CORRENTES					19.423.000,00
3.1.00.00	PESSOAL E ENCARGOS SOCIAIS				15.810.000,00	
3.1.90.00	APLICAÇÕES DIRETAS			15.810.000,00		
3.1.90.04	CONTRATAÇÃO POR TEMPO DETERMINADO	1.500.00.001.001	3.510.000,00			
3.1.90.11	VENCIMENTOS E VANTAGENS FIXAS - PESSOAL CIVIL	1.500.00.001.001	12.000.000,00			
3.1.90.94	INDENIZAÇÕES E RESTITUIÇÕES TRABALHISTAS	1.500.00.001.001	300.000,00			
3.3.00.00	OUTRAS DESPESAS CORRENTES				4.863.000,00	
3.3.50.00	TRANSFERÊNCIAS A INSTITUIÇÕES PRIVADAS SEM FINS LUCRATIVOS			315.000,00		
3.3.50.41	CONTRIBUIÇÕES	1.500.00.001.001	4.000,00			
3.3.50.43	SUBVENÇÕES SOCIAIS	1.500.00.001.001	50.000,00			
3.3.50.43	SUBVENÇÕES SOCIAIS	1.665.00.001.001	261.000,00			
3.3.90.00	APLICAÇÕES DIRETAS			4.548.000,00		
3.3.90.14	DIÁRIAS - CIVIL	1.500.00.001.001	55.000,00			
3.3.90.30	MATERIAL DE CONSUMO	1.500.00.001.001	455.000,00			
3.3.90.30	MATERIAL DE CONSUMO	1.665.00.001.001	589.000,00			
3.3.90.31	PREMIAÇÕES CULTURAIS, ARTÍSTICAS, CIENTÍFICAS, DESPORTIVAS E	1.500.00.001.001	10.000,00			
3.3.90.32	MATERIAL, BEM OU SERVIÇO PARA DISTRIBUIÇÃO GRATUITA	1.500.00.001.001	205.000,00			
3.3.90.33	PASSAGENS E DESPESAS COM LOCOMOÇÃO	1.500.00.001.001	25.000,00			
3.3.90.36	OUTROS SERVIÇOS DE TERCEIROS - PESSOA FÍSICA	1.500.00.001.001	967.000,00			
3.3.90.39	OUTROS SERVIÇOS DE TERCEIROS - PESSOA JURÍDICA	1.500.00.001.001	1.101.000,00			
3.3.90.39	OUTROS SERVIÇOS DE TERCEIROS - PESSOA JURÍDICA	1.665.00.001.001	400.000,00			
3.3.90.46	OUTROS AUXÍLIOS FINANCEIROS A PESSOA FÍSICA	1.500.00.001.001	3.000,00			
3.3.90.92	DESPESAS DE EXERCÍCIOS ANTERIORES	1.500.00.001.001	738.000,00			
4.0.00.00	DESPESAS DE CAPITAL					275.000,00
4.4.00.00	INVESTIMENTOS				275.000,00	
4.4.90.00	APLICAÇÕES DIRETAS			275.000,00		
4.4.90.51	OBRAS E INSTALAÇÕES	1.500.00.001.001	5.000,00			
4.4.90.52	EQUIPAMENTOS E MATERIAL PERMANENTE	1.500.00.001.001	270.000,00			
<b>TOTAL</b>						<b>20.948.000,00</b>

**PREFEITURA MUNICIPAL DE IMPERATRIZ**

RUA RUI BARBOSA, 201 - CNPJ:06158455/0001-16

Anexo 02

Page 15

Orçamento Programa - Exercício de 2023

**NATUREZA DA DESPESA POR ORGÃO E UNIDADE**

Lei: 1901, Data: 28/12/2021

PODER	02 PODER EXECUTIVO					
ORGÃO	07 SECRETARIA DE AGRICULTURA, ABASTECIMENTO E DA PRODUÇÃO					
UNIDADE	00 SECRETARIA DE AGRICULTURA, ABASTECIMENTO E DA PRODUÇÃO					
Código	Especificação	F.R.-C.A.	Elemento	Modalidade	Grupo	Categoria Econômica
3.0.00.00	DESPESAS CORRENTES					7.170.000,00
3.1.00.00	PESSOAL E ENCARGOS SOCIAIS				5.675.000,00	
3.1.90.00	APLICAÇÕES DIRETAS			5.675.000,00		
3.1.90.04	CONTRATAÇÃO POR TEMPO DETERMINADO	1.500.00.001.001	15.000,00			
3.1.90.11	VENCIMENTOS E VANTAGENS FIXAS - PESSOAL CIVIL	1.500.00.001.001	5.350.000,00			
3.1.90.13	OBRIGAÇÕES PATRONAIS	1.500.00.001.001	100.000,00			
3.1.90.92	DESPESAS DE EXERCÍCIOS ANTERIORES	1.500.00.001.001	200.000,00			
3.1.90.94	INDENIZAÇÕES E RESTITUIÇÕES TRABALHISTAS	1.500.00.001.001	10.000,00			
3.3.00.00	OUTRAS DESPESAS CORRENTES				1.495.000,00	
3.3.90.00	APLICAÇÕES DIRETAS			1.495.000,00		
3.3.90.14	DIÁRIAS - CIVIL	1.500.00.001.001	15.000,00			
3.3.90.30	MATERIAL DE CONSUMO	1.500.00.001.001	510.000,00			
3.3.90.36	OUTROS SERVIÇOS DE TERCEIROS - PESSOA FÍSICA	1.500.00.001.001	115.000,00			
3.3.90.39	OUTROS SERVIÇOS DE TERCEIROS - PESSOA JURÍDICA	1.500.00.001.001	760.000,00			
3.3.90.92	DESPESAS DE EXERCÍCIOS ANTERIORES	1.500.00.001.001	95.000,00			
4.0.00.00	DESPESAS DE CAPITAL					570.000,00
4.4.00.00	INVESTIMENTOS				570.000,00	
4.4.90.00	APLICAÇÕES DIRETAS			570.000,00		
4.4.90.51	OBRAS E INSTALAÇÕES	1.500.00.001.001	230.000,00			
4.4.90.52	EQUIPAMENTOS E MATERIAL PERMANENTE	1.500.00.001.001	330.000,00			
4.4.90.92	DESPESAS DE EXERCÍCIOS ANTERIORES	1.500.00.001.001	10.000,00			
<b>TOTAL</b>						<b>7.740.000,00</b>

**PREFEITURA MUNICIPAL DE IMPERATRIZ**

RUA RUI BARBOSA, 201 - CNPJ:06158455/0001-16

Anexo 02

Page 16

Orçamento Programa - Exercício de 2023

**NATUREZA DA DESPESA POR ORGÃO E UNIDADE**

Lei: 1901, Data: 28/12/2021

PODER	02 PODER EXECUTIVO					
ORGÃO	08 SECRETARIA MUNICIPAL DE EDUCAÇÃO					
UNIDADE	00 SECRETARIA MUNICIPAL DE EDUCAÇÃO					
Código	Especificação	F.R.-C.A.	Elemento	Modalidade	Grupo	Categoria Econômica
3 0.00.00	DESPESAS CORRENTES					68.860.400,00
3 0.00.00	DESPESAS CORRENTES					900.000,00
3 0.00.00	DESPESAS CORRENTES					2.300.000,00
3 0.00.00	DESPESAS CORRENTES					5.000.000,00
3 0.00.00	DESPESAS CORRENTES					5.940.000,00
3 0.00.00	DESPESAS CORRENTES					4.700.000,00
3 1.00.00	PESSOAL E ENCARGOS SOCIAIS				40.900.400,00	
3 1.90.00	APLICAÇÕES DIRETAS			40.900.400,00		
3 1.90.04	CONTRATAÇÃO POR TEMPO DETERMINADO	1.500.00.001.001	1.000.000,00			
3 1.90.11	VENCIMENTOS E VANTAGENS FIXAS - PESSOAL CIVIL	1.500.00.001.001	36.300.400,00			
3 1.90.13	OBRIGAÇÕES PATRONAIS	1.500.00.001.001	3.500.000,00			
3 1.90.92	DESPESAS DE EXERCÍCIOS ANTERIORES	1.500.00.001.001	100.000,00			
3 3.00.00	OUTRAS DESPESAS CORRENTES				46.800.000,00	
3 3.50.00	TRANSFERÊNCIAS A INSTITUIÇÕES PRIVADAS SEM FINS LUCRATIVOS			230.000,00		
3 3.50.43	SUBVENÇÕES SOCIAIS	1.500.00.001.001	230.000,00			
3 3.90.00	APLICAÇÕES DIRETAS			46.570.000,00		
3 3.90.14	DIÁRIAS - CIVIL	1.500.00.001.001	70.000,00			
3 3.90.30	MATERIAL DE CONSUMO	1.500.00.001.001	11.015.000,00			
3 3.90.30	MATERIAL DE CONSUMO	1.544.00.001.005	900.000,00			
3 3.90.30	MATERIAL DE CONSUMO	1.550.00.001.001	2.000.000,00			
3 3.90.30	MATERIAL DE CONSUMO	1.552.00.001.002	5.940.000,00			
3 3.90.30	MATERIAL DE CONSUMO	1.553.00.001.001	300.000,00			
3 3.90.30	MATERIAL DE CONSUMO	1.569.00.001.001	2.400.000,00			
3 3.90.32	MATERIAL, BEM OU SERVIÇO PARA DISTRIBUIÇÃO GRATUITA	1.500.00.001.001	600.000,00			
3 3.90.36	OUTROS SERVIÇOS DE TERCEIROS - PESSOA FÍSICA	1.500.00.001.001	975.000,00			
3 3.90.36	OUTROS SERVIÇOS DE TERCEIROS - PESSOA FÍSICA	1.544.00.001.005	200.000,00			
3 3.90.36	OUTROS SERVIÇOS DE TERCEIROS - PESSOA FÍSICA	1.550.00.001.001	1.000.000,00			
3 3.90.36	OUTROS SERVIÇOS DE TERCEIROS - PESSOA FÍSICA	1.553.00.001.001	300.000,00			
3 3.90.39	OUTROS SERVIÇOS DE TERCEIROS - PESSOA JURÍDICA	1.500.00.001.001	7.420.000,00			
3 3.90.39	OUTROS SERVIÇOS DE TERCEIROS - PESSOA JURÍDICA	1.544.00.001.005	1.200.000,00			
3 3.90.39	OUTROS SERVIÇOS DE TERCEIROS - PESSOA JURÍDICA	1.550.00.001.001	2.000.000,00			
3 3.90.39	OUTROS SERVIÇOS DE TERCEIROS - PESSOA JURÍDICA	1.553.00.001.001	300.000,00			
3 3.90.39	OUTROS SERVIÇOS DE TERCEIROS - PESSOA JURÍDICA	1.569.00.001.005	1.800.000,00			
3 3.90.39	OUTROS SERVIÇOS DE TERCEIROS - PESSOA JURÍDICA	1.569.00.001.001	500.000,00			
3 3.90.40	SERVIÇOS DE TECNOLOGIA DA INFORMAÇÃO E COMUNICAÇÃO - PJ	1.500.00.001.001	1.500.000,00			
3 3.90.46	AUXÍLIO ALIMENTAÇÃO	1.500.00.001.001	5.500.000,00			
3 3.90.92	DESPESAS DE EXERCÍCIOS ANTERIORES	1.500.00.001.001	580.000,00			
3 3.90.93	INDENIZAÇÕES E RESTITUIÇÕES	1.500.00.001.001	70.000,00			
4 0.00.00	DESPESAS DE CAPITAL					1.590.000,00
4 0.00.00	DESPESAS DE CAPITAL					4.300.000,00
4 0.00.00	DESPESAS DE CAPITAL					950.000,00
4 0.00.00	DESPESAS DE CAPITAL					1.945.000,00
4 0.00.00	DESPESAS DE CAPITAL					215.000,00
4 4.00.00	INVESTIMENTOS				7.500.000,00	
4 4.90.00	APLICAÇÕES DIRETAS			7.500.000,00		
4 4.90.51	OBRAS E INSTALAÇÕES	1.500.00.001.001	1.000.000,00			

**PREFEITURA MUNICIPAL DE IMPERATRIZ**

RUA RUI BARBOSA, 201 - CNPJ:06158455/0001-16

Orçamento Programa - Exercício de 2023

**NATUREZA DA DESPESA POR ORGÃO E UNIDADE**

Anexo 02

Page 17

Lei: 1901, Data: 28/12/2021

Código	Especificação	F.R.-C.A.	Elemento	Modalidade	Grupo	Categoria Econômica
4.4.90.51	OBRAS E INSTALAÇÕES	1.500.00.001.002	250.000,00			
4.4.90.51	OBRAS E INSTALAÇÕES	1.544.00.001.005	1.600.000,00			
4.4.90.51	OBRAS E INSTALAÇÕES	1.569.00.001.001	1.585.000,00			
4.4.90.51	OBRAS E INSTALAÇÕES	1.599.00.001.001	215.000,00			
4.4.90.52	EQUIPAMENTOS E MATERIAL PERMANENTE	1.500.00.001.001	340.000,00			
4.4.90.52	EQUIPAMENTOS E MATERIAL PERMANENTE	1.544.00.001.005	1.200.000,00			
4.4.90.52	EQUIPAMENTOS E MATERIAL PERMANENTE	1.550.00.001.001	950.000,00			
4.4.90.52	EQUIPAMENTOS E MATERIAL PERMANENTE	1.569.00.001.001	360.000,00			
4.5.00.00	INVERSÕES FINANCEIRAS				1.500.000,00	
4.5.90.00	APLICAÇÕES DIRETAS			1.500.000,00		
4.5.90.61	AQUISIÇÃO DE IMÓVEIS	1.544.00.001.005	1.500.000,00			
<b>TOTAL</b>						<b>96.700.400,00</b>



**PREFEITURA MUNICIPAL DE IMPERATRIZ**

RUA RUI BARBOSA, 201 - CNPJ:06158455/0001-16

Anexo 02

Page 18

Orçamento Programa - Exercício de 2023

**NATUREZA DA DESPESA POR ORGÃO E UNIDADE**

Lei: 1901, Data: 28/12/2021

PODER	02 PODER EXECUTIVO					
ORGÃO	09 FUNDO DE MAN E DESEN. DA EDUC BÁSIC. E VAL. DO PROF. DA EDUC					
UNIDADE	00 FUNDO DE MAN E DESEN. DA EDUC BÁSIC. E VAL. DO PROF. DA EDUC					
Código	Especificação	F.R.-C.A.	Elemento	Modalidade	Grupo	Categoria Econômica
3.0.00.00	DESPESAS CORRENTES					3.467.750,00
3.0.00.00	DESPESAS CORRENTES					19.418.050,00
3.0.00.00	DESPESAS CORRENTES					98.612.300,00
3.0.00.00	DESPESAS CORRENTES					31.022.400,00
3.1.00.00	PESSOAL E ENCARGOS SOCIAIS				190.135.500,00	
3.1.90.00	APLICAÇÕES DIRETAS			190.135.500,00		
3.1.90.04	CONTRATAÇÃO POR TEMPO DETERMINADO	1.540.00.003.001	1.258.750,00			
3.1.90.04	CONTRATAÇÃO POR TEMPO DETERMINADO	1.541.00.003.001	642.500,00			
3.1.90.04	CONTRATAÇÃO POR TEMPO DETERMINADO	1.542.00.003.001	168.750,00			
3.1.90.04	CONTRATAÇÃO POR TEMPO DETERMINADO	1.543.00.003.001	42.500,00			
3.1.90.11	VENCIMENTOS E VANTAGENS FIXAS - PESSOAL CIVIL	1.540.00.003.001	84.424.150,00			
3.1.90.11	VENCIMENTOS E VANTAGENS FIXAS - PESSOAL CIVIL	1.541.00.003.001	61.250.300,00			
3.1.90.11	VENCIMENTOS E VANTAGENS FIXAS - PESSOAL CIVIL	1.542.00.003.001	13.755.050,00			
3.1.90.11	VENCIMENTOS E VANTAGENS FIXAS - PESSOAL CIVIL	1.543.00.003.001	431.000,00			
3.1.90.13	OBRIGAÇÕES PATRONAIS	1.540.00.003.001	15.200.000,00			
3.1.90.13	OBRIGAÇÕES PATRONAIS	1.541.00.003.001	12.260.000,00			
3.1.90.92	DESPESAS DE EXERCÍCIOS ANTERIORES	1.540.00.003.001	368.750,00			
3.1.90.92	DESPESAS DE EXERCÍCIOS ANTERIORES	1.541.00.003.001	333.750,00			
3.3.00.00	OUTRAS DESPESAS CORRENTES				62.385.000,00	
3.3.90.00	APLICAÇÕES DIRETAS			62.385.000,00		
3.3.90.14	DIÁRIAS - CIVIL	1.540.00.003.001	39.250,00			
3.3.90.14	DIÁRIAS - CIVIL	1.541.00.003.001	19.250,00			
3.3.90.14	DIÁRIAS - CIVIL	1.542.00.003.001	503.250,00			
3.3.90.14	DIÁRIAS - CIVIL	1.543.00.003.001	3.250,00			
3.3.90.30	MATERIAL DE CONSUMO	1.540.00.003.001	12.770.000,00			
3.3.90.30	MATERIAL DE CONSUMO	1.541.00.003.001	9.595.000,00			
3.3.90.30	MATERIAL DE CONSUMO	1.542.00.003.001	2.042.500,00			
3.3.90.30	MATERIAL DE CONSUMO	1.543.00.003.001	1.242.500,00			
3.3.90.36	OUTROS SERVIÇOS DE TERCEIROS - PESSOA FÍSICA	1.540.00.003.001	1.275.000,00			
3.3.90.36	OUTROS SERVIÇOS DE TERCEIROS - PESSOA FÍSICA	1.541.00.003.001	975.000,00			
3.3.90.36	OUTROS SERVIÇOS DE TERCEIROS - PESSOA FÍSICA	1.542.00.003.001	125.000,00			
3.3.90.36	OUTROS SERVIÇOS DE TERCEIROS - PESSOA FÍSICA	1.543.00.003.001	125.000,00			
3.3.90.39	OUTROS SERVIÇOS DE TERCEIROS - PESSOA JURÍDICA	1.540.00.003.001	9.874.000,00			
3.3.90.39	OUTROS SERVIÇOS DE TERCEIROS - PESSOA JURÍDICA	1.541.00.003.001	8.324.000,00			
3.3.90.39	OUTROS SERVIÇOS DE TERCEIROS - PESSOA JURÍDICA	1.542.00.003.001	2.211.000,00			
3.3.90.39	OUTROS SERVIÇOS DE TERCEIROS - PESSOA JURÍDICA	1.543.00.003.001	1.011.000,00			
3.3.90.40	SERVIÇOS DE TECNOLOGIA DA INFORMAÇÃO E COMUNICAÇÃO - PJ	1.540.00.003.001	1.145.000,00			
3.3.90.40	SERVIÇOS DE TECNOLOGIA DA INFORMAÇÃO E COMUNICAÇÃO - PJ	1.541.00.003.001	970.000,00			
3.3.90.40	SERVIÇOS DE TECNOLOGIA DA INFORMAÇÃO E COMUNICAÇÃO - PJ	1.542.00.003.001	117.500,00			
3.3.90.40	SERVIÇOS DE TECNOLOGIA DA INFORMAÇÃO E COMUNICAÇÃO - PJ	1.543.00.003.001	117.500,00			
3.3.90.46	AUXÍLIO ALIMENTAÇÃO	1.540.00.003.001	4.610.000,00			
3.3.90.46	AUXÍLIO ALIMENTAÇÃO	1.541.00.003.001	4.210.000,00			
3.3.90.46	AUXÍLIO ALIMENTAÇÃO	1.542.00.003.001	490.000,00			
3.3.90.46	AUXÍLIO ALIMENTAÇÃO	1.543.00.003.001	490.000,00			
3.3.90.92	DESPESAS DE EXERCÍCIOS ANTERIORES	1.540.00.001.001	29.500,00			
3.3.90.92	DESPESAS DE EXERCÍCIOS ANTERIORES	1.540.00.003.001	28.000,00			

**PREFEITURA MUNICIPAL DE IMPERATRIZ**

RUA RUI BARBOSA, 201 - CNPJ:06158455/0001-16

Anexo 02

Page 19

Orçamento Programa - Exercício de 2023

**NATUREZA DA DESPESA POR ORGÃO E UNIDADE**

Lei: 1901, Data: 28/12/2021

PODER		02 PODER EXECUTIVO				
ORGÃO		09 FUNDO DE MAN E DESEN. DA EDUC BÁSIC. E VAL. DO PROF. DA EDUC				
UNIDADE		00 FUNDO DE MAN E DESEN. DA EDUC BÁSIC. E VAL. DO PROF. DA EDUC				
Código	Especificação	F.R.-C.A.	Elemento	Modalidade	Grupo	Categoria Econômica
3.3.90.92	DESPESAS DE EXERCÍCIOS ANTERIORES	1.541.00.003.001	32.500,00			
3.3.90.92	DESPESAS DE EXERCÍCIOS ANTERIORES	1.542.00.003.001	5.000,00			
3.3.90.92	DESPESAS DE EXERCÍCIOS ANTERIORES	1.543.00.001.001	2.500,00			
3.3.90.92	DESPESAS DE EXERCÍCIOS ANTERIORES	1.543.00.003.001	2.500,00			
4.0.00.00	DESPESAS DE CAPITAL					3.076.000,00
4.0.00.00	DESPESAS DE CAPITAL					2.278.500,00
4.0.00.00	DESPESAS DE CAPITAL					3.686.500,00
4.0.00.00	DESPESAS DE CAPITAL					1.139.000,00
4.4.00.00	INVESTIMENTOS				8.250.000,00	
4.4.90.00	APLICAÇÕES DIRETAS			8.250.000,00		
4.4.90.51	OBRAS E INSTALAÇÕES	1.540.00.003.001	2.540.000,00			
4.4.90.51	OBRAS E INSTALAÇÕES	1.541.00.003.001	1.780.000,00			
4.4.90.51	OBRAS E INSTALAÇÕES	1.542.00.003.001	2.250.000,00			
4.4.90.51	OBRAS E INSTALAÇÕES	1.543.00.003.001	350.000,00			
4.4.90.52	EQUIPAMENTOS E MATERIAL PERMANENTE	1.540.00.003.001	231.000,00			
4.4.90.52	EQUIPAMENTOS E MATERIAL PERMANENTE	1.540.00.001.001	150.000,00			
4.4.90.52	EQUIPAMENTOS E MATERIAL PERMANENTE	1.541.00.003.001	66.000,00			
4.4.90.52	EQUIPAMENTOS E MATERIAL PERMANENTE	1.541.00.001.001	300.000,00			
4.4.90.52	EQUIPAMENTOS E MATERIAL PERMANENTE	1.542.00.003.001	416.500,00			
4.4.90.52	EQUIPAMENTOS E MATERIAL PERMANENTE	1.543.00.001.001	150.000,00			
4.4.90.52	EQUIPAMENTOS E MATERIAL PERMANENTE	1.543.00.003.001	16.500,00			
4.5.00.00	INVERSÕES FINANCEIRAS				1.930.000,00	
4.5.90.00	APLICAÇÕES DIRETAS			1.930.000,00		
4.5.90.61	AQUISIÇÃO DE IMÓVEIS	1.540.00.001.001	110.000,00			
4.5.90.61	AQUISIÇÃO DE IMÓVEIS	1.540.00.003.001	45.000,00			
4.5.90.61	AQUISIÇÃO DE IMÓVEIS	1.541.00.001.001	110.000,00			
4.5.90.61	AQUISIÇÃO DE IMÓVEIS	1.541.00.003.001	22.500,00			
4.5.90.61	AQUISIÇÃO DE IMÓVEIS	1.542.00.003.001	1.020.000,00			
4.5.90.61	AQUISIÇÃO DE IMÓVEIS	1.543.00.001.001	220.000,00			
4.5.90.61	AQUISIÇÃO DE IMÓVEIS	1.543.00.003.001	402.500,00			
<b>TOTAL</b>						<b>262.700.500,00</b>

**PREFEITURA MUNICIPAL DE IMPERATRIZ**

RUA RUI BARBOSA, 201 - CNPJ:06158455/0001-16

Anexo 02

Page 20

Orçamento Programa - Exercício de 2023

**NATUREZA DA DESPESA POR ORGÃO E UNIDADE**

Lei: 1901, Data: 28/12/2021

PODER 02 PODER EXECUTIVO						
ORGÃO 10 SECRETARIA MUNICIPAL DE INFRAESTRUTURA DOS SERV. PÚBLICOS						
UNIDADE 00 SECRETARIA MUNICIPAL DE INFRAESTRUTURA DOS SERV. PÚBLICOS						
Código	Especificação	F.R.-C.A.	Elemento	Modalidade	Grupo	Categoria Econômica
3.0.00.00	DESPESAS CORRENTES					61.340.344,00
3.0.00.00	DESPESAS CORRENTES					600.000,00
3.0.00.00	DESPESAS CORRENTES					5.796.700,00
3.0.00.00	DESPESAS CORRENTES					500.000,00
3.0.00.00	DESPESAS CORRENTES					19.300.000,00
3.1.00.00	PESSOAL E ENCARGOS SOCIAIS				3.736.000,00	
3.1.90.00	APLICAÇÕES DIRETAS			3.736.000,00		
3.1.90.04	CONTRATAÇÃO POR TEMPO DETERMINADO	1.500.00.001.001	245.000,00			
3.1.90.11	VENCIMENTOS E VANTAGENS FIXAS - PESSOAL CIVIL	1.500.00.001.001	3.100.000,00			
3.1.90.92	DESPESAS DE EXERCÍCIOS ANTERIORES	1.500.00.001.001	272.000,00			
3.1.90.94	INDENIZAÇÕES E RESTITUIÇÕES TRABALHISTAS	1.500.00.001.001	104.000,00			
3.1.90.94	INDENIZAÇÕES E RESTITUIÇÕES TRABALHISTAS	1.700.00.001.001	15.000,00			
3.3.00.00	OUTRAS DESPESAS CORRENTES				83.801.044,00	
3.3.90.00	APLICAÇÕES DIRETAS			83.801.044,00		
3.3.90.14	DIÁRIAS - CIVIL	1.500.00.001.001	40.000,00			
3.3.90.30	MATERIAL DE CONSUMO	1.500.00.001.001	14.385.000,00			
3.3.90.30	MATERIAL DE CONSUMO	1.700.00.001.001	2.061.416,00			
3.3.90.36	OUTROS SERVIÇOS DE TERCEIROS - PESSOA FÍSICA	1.500.00.001.001	236.000,00			
3.3.90.36	OUTROS SERVIÇOS DE TERCEIROS - PESSOA FÍSICA	1.501.00.001.001	40.000,00			
3.3.90.36	OUTROS SERVIÇOS DE TERCEIROS - PESSOA FÍSICA	1.751.00.001.001	1.225.000,00			
3.3.90.39	OUTROS SERVIÇOS DE TERCEIROS - PESSOA JURÍDICA	1.500.00.001.001	40.882.344,00			
3.3.90.39	OUTROS SERVIÇOS DE TERCEIROS - PESSOA JURÍDICA	1.501.00.001.001	560.000,00			
3.3.90.39	OUTROS SERVIÇOS DE TERCEIROS - PESSOA JURÍDICA	1.700.00.001.001	3.720.284,00			
3.3.90.39	OUTROS SERVIÇOS DE TERCEIROS - PESSOA JURÍDICA	1.750.00.001.001	500.000,00			
3.3.90.39	OUTROS SERVIÇOS DE TERCEIROS - PESSOA JURÍDICA	1.751.00.001.001	12.800.000,00			
3.3.90.92	DESPESAS DE EXERCÍCIOS ANTERIORES	1.500.00.001.001	2.006.000,00			
3.3.90.92	DESPESAS DE EXERCÍCIOS ANTERIORES	1.751.00.001.001	5.275.000,00			
3.3.90.93	INDENIZAÇÕES E RESTITUIÇÕES	1.500.00.001.001	70.000,00			
4.0.00.00	DESPESAS DE CAPITAL					1.952.896,00
4.0.00.00	DESPESAS DE CAPITAL					2.579.000,00
4.0.00.00	DESPESAS DE CAPITAL					7.000.000,00
4.4.00.00	INVESTIMENTOS				11.531.896,00	
4.4.90.00	APLICAÇÕES DIRETAS			11.531.896,00		
4.4.90.51	OBRAS E INSTALAÇÕES	1.500.00.001.001	1.441.896,00			
4.4.90.51	OBRAS E INSTALAÇÕES	1.700.00.001.001	2.540.000,00			
4.4.90.51	OBRAS E INSTALAÇÕES	1.751.00.001.001	7.000.000,00			
4.4.90.52	EQUIPAMENTOS E MATERIAL PERMANENTE	1.500.00.001.001	511.000,00			
4.4.90.52	EQUIPAMENTOS E MATERIAL PERMANENTE	1.700.00.001.001	39.000,00			
<b>TOTAL</b>						<b>99.068.940,00</b>



**PREFEITURA MUNICIPAL DE IMPERATRIZ**

RUA RUI BARBOSA, 201 - CNPJ:06158455/0001-16

Orçamento Programa - Exercício de 2023

**NATUREZA DA DESPESA POR ORGÃO E UNIDADE**

Anexo 02

Page 21

Lei: 1901, Data: 28/12/2021

PODER		02 PODER EXECUTIVO				
ORGÃO		11 RECURSOS SOB A SUPERVISÃO DA SEC. MUN. DE FAZENDA				
UNIDADE		00 RECURSOS SOB A SUPERVISÃO DA SEC. MUN. DE FAZENDA				
Código	Especificação	F.R.-C.A.	Elemento	Modalidade	Grupo	Categoria Econômica
3.0.00.00	DESPESAS CORRENTES					18.050.000,00
3.1.00.00	PESSOAL E ENCARGOS SOCIAIS				50.000,00	
3.1.90.00	APLICAÇÕES DIRETAS			50.000,00		
3.1.90.13	OBRIGAÇÕES PATRONAIS	1.500.00.001.001	50.000,00			
3.2.00.00	JUROS E ENCARGOS DA DÍVIDA				550.000,00	
3.2.90.00	APLICAÇÕES DIRETAS			550.000,00		
3.2.90.21	JUROS SOBRE A DÍVIDA POR CONTRATO	1.500.00.001.001	500.000,00			
3.2.90.22	OUTROS ENCARGOS SOBRE A DÍVIDA POR CONTRATO	1.500.00.001.001	50.000,00			
3.3.00.00	OUTRAS DESPESAS CORRENTES				17.450.000,00	
3.3.90.00	APLICAÇÕES DIRETAS			17.450.000,00		
3.3.90.47	OBRIGAÇÕES TRIBUTÁRIAS E CONTRIBUTIVAS	1.500.00.001.001	4.350.000,00			
3.3.90.91	SENTENÇAS JUDICIAIS	1.500.00.001.001	12.500.000,00			
3.3.90.92	DESPESAS DE EXERCÍCIOS ANTERIORES	1.500.00.001.001	600.000,00			
4.0.00.00	DESPESAS DE CAPITAL					1.300.000,00
4.6.00.00	AMORTIZAÇÃO DA DÍVIDA				1.300.000,00	
4.6.90.00	APLICAÇÕES DIRETAS			1.300.000,00		
4.6.90.71	PRINCIPAL DA DÍVIDA CONTRATUAL RESGATADA	1.500.00.001.001	1.300.000,00			
<b>TOTAL</b>						<b>19.350.000,00</b>



**PREFEITURA MUNICIPAL DE IMPERATRIZ**

RUA RUI BARBOSA, 201 - CNPJ:06158455/0001-16

Anexo 02  
Page 22

Orçamento Programa - Exercício de 2023

**NATUREZA DA DESPESA POR ORGÃO E UNIDADE**

Lei: 1901, Data: 28/12/2021

PODER		02 PODER EXECUTIVO				
ORGÃO		12 SECRETARIA MUNICIPAL DE PLANEJAMENTO URBANO				
UNIDADE		00 SECRETARIA MUNICIPAL DE PLANEJAMENTO URBANO				
Código	Especificação	F.R.-C.A.	Elemento	Modalidade	Grupo	Categoria Econômica
3.0.00.00	DESPESAS CORRENTES					2.728.000,00
3.1.00.00	PESSOAL E ENCARGOS SOCIAIS				2.165.000,00	
3.1.90.00	APLICAÇÕES DIRETAS			2.165.000,00		
3.1.90.11	VENCIMENTOS E VANTAGENS FIXAS - PESSOAL CIVIL	1.500.00.001.001	2.090.000,00			
3.1.90.92	DESPESAS DE EXERCÍCIOS ANTERIORES	1.500.00.001.001	25.000,00			
3.1.90.94	INDENIZAÇÕES E RESTITUIÇÕES TRABALHISTAS	1.500.00.001.001	50.000,00			
3.3.00.00	OUTRAS DESPESAS CORRENTES				563.000,00	
3.3.90.00	APLICAÇÕES DIRETAS			563.000,00		
3.3.90.14	DIÁRIAS - CIVIL	1.500.00.001.001	25.000,00			
3.3.90.30	MATERIAL DE CONSUMO	1.500.00.001.001	198.250,00			
3.3.90.36	OUTROS SERVIÇOS DE TERCEIROS - PESSOA FÍSICA	1.500.00.001.001	56.250,00			
3.3.90.39	OUTROS SERVIÇOS DE TERCEIROS - PESSOA JURÍDICA	1.500.00.001.001	273.500,00			
3.3.90.92	DESPESAS DE EXERCÍCIOS ANTERIORES	1.500.00.001.001	10.000,00			
4.0.00.00	DESPESAS DE CAPITAL					272.000,00
4.4.00.00	INVESTIMENTOS				272.000,00	
4.4.90.00	APLICAÇÕES DIRETAS			272.000,00		
4.4.90.51	OBRAS E INSTALAÇÕES	1.500.00.001.001	62.000,00			
4.4.90.52	EQUIPAMENTOS E MATERIAL PERMANENTE	1.500.00.001.001	210.000,00			
<b>TOTAL</b>						<b>3.000.000,00</b>

**PREFEITURA MUNICIPAL DE IMPERATRIZ**

RUA RUI BARBOSA, 201 - CNPJ:06158455/0001-16

Anexo 02  
Page 23

Orçamento Programa - Exercício de 2023

**NATUREZA DA DESPESA POR ORGÃO E UNIDADE**

Lei: 1901, Data: 28/12/2021

PODER		02 PODER EXECUTIVO				
ORGÃO		13 SECRETARIA MUNICIPAL DE POLITICAS DA MULHER				
UNIDADE		00 SECRETARIA MUNICIPAL DE POLITICAS DA MULHER				
Código	Especificação	F.R.-C.A.	Elemento	Modalidade	Grupo	Categoria Econômica
3.0.00.00	DESPESAS CORRENTES					1.885.000,00
3.1.00.00	PESSOAL E ENCARGOS SOCIAIS				1.292.180,00	
3.1.90.00	APLICAÇÕES DIRETAS			1.292.180,00		
3.1.90.04	CONTRATAÇÃO POR TEMPO DETERMINADO	1.500.00.001.001	38.080,00			
3.1.90.11	VENCIMENTOS E VANTAGENS FIXAS - PESSOAL CIVIL	1.500.00.001.001	1.224.100,00			
3.1.90.92	DESPESAS DE EXERCÍCIOS ANTERIORES	1.500.00.001.001	20.000,00			
3.1.90.94	INDENIZAÇÕES E RESTITUIÇÕES TRABALHISTAS	1.500.00.001.001	10.000,00			
3.3.00.00	OUTRAS DESPESAS CORRENTES				592.820,00	
3.3.90.00	APLICAÇÕES DIRETAS			592.820,00		
3.3.90.14	DIÁRIAS - CIVIL	1.500.00.001.001	29.000,00			
3.3.90.30	MATERIAL DE CONSUMO	1.500.00.001.001	128.820,00			
3.3.90.33	PASSAGENS E DESPESAS COM LOCOMOÇÃO	1.500.00.001.001	29.000,00			
3.3.90.36	OUTROS SERVIÇOS DE TERCEIROS - PESSOA FÍSICA	1.500.00.001.001	187.000,00			
3.3.90.39	OUTROS SERVIÇOS DE TERCEIROS - PESSOA JURÍDICA	1.500.00.001.001	194.000,00			
3.3.90.48	OUTROS AUXÍLIOS FINANCEIROS A PESSOA FÍSICA	1.500.00.001.001	10.000,00			
3.3.90.92	DESPESAS DE EXERCÍCIOS ANTERIORES	1.500.00.001.001	10.000,00			
3.3.90.93	INDENIZAÇÕES E RESTITUIÇÕES	1.500.00.001.001	5.000,00			
4.0.00.00	DESPESAS DE CAPITAL					115.000,00
4.4.00.00	INVESTIMENTOS				115.000,00	
4.4.90.00	APLICAÇÕES DIRETAS			115.000,00		
4.4.90.51	OBRAS E INSTALAÇÕES	1.500.00.001.001	37.000,00			
4.4.90.52	EQUIPAMENTOS E MATERIAL PERMANENTE	1.500.00.001.001	78.000,00			
<b>TOTAL</b>						<b>2.000.000,00</b>

**PREFEITURA MUNICIPAL DE IMPERATRIZ**

RUA RUI BARBOSA, 201 - CNPJ:06158455/0001-16

Orçamento Programa - Exercício de 2023

**NATUREZA DA DESPESA POR ORGÃO E UNIDADE**

Anexo 02

Page 24

Lei: 1901, Data: 28/12/2021

Código	Especificação	F.R.-C.A.	Elemento	Modalidade	Grupo	Categoria Econômica
PODER	02 PODER EXECUTIVO					
ORGÃO	14 SECRETARIA MUNICIPAL DE TRÂNSITO E TRANSPORTE					
UNIDADE	00 SECRETARIA MUNICIPAL DE TRÂNSITO E TRANSPORTE					
3 0. 00. 00	DESPESAS CORRENTES					13.268.000,00
3 1. 00. 00	PESSOAL E ENCARGOS SOCIAIS				13.056.000,00	
3 1. 90. 00	APLICAÇÕES DIRETAS			13.056.000,00		
3 1. 90. 11	VENCIMENTOS E VANTAGENS FIXAS - PESSOAL CIVIL	1.500.00.001.001	13.000.000,00			
3 1. 90. 92	DESPESAS DE EXERCÍCIOS ANTERIORES	1.500.00.001.001	45.000,00			
3 1 90. 94	INDENIZAÇÕES E RESTITUIÇÕES TRABALHISTAS	1.500.00.001.001	11.000,00			
3 3. 00. 00	OUTRAS DESPESAS CORRENTES				212.000,00	
3 3. 90. 00	APLICAÇÕES DIRETAS			212.000,00		
3 3. 90. 14	DIÁRIAS - CIVIL	1.500.00.001.001	20.000,00			
3 3. 90. 30	MATERIAL DE CONSUMO	1.500.00.001.001	30.000,00			
3 3. 90. 36	OUTROS SERVIÇOS DE TERCEIROS - PESSOA FÍSICA	1.500.00.001.001	5.000,00			
3 3. 90. 39	OUTROS SERVIÇOS DE TERCEIROS - PESSOA JURÍDICA	1.500.00.001.001	120.000,00			
3 3. 90. 92	DESPESAS DE EXERCÍCIOS ANTERIORES	1.500.00.001.001	20.000,00			
3 3. 90. 93	INDENIZAÇÕES E RESTITUIÇÕES	1.500.00.001.001	17.000,00			
4 0. 00. 00	DESPESAS DE CAPITAL					32.000,00
4 4. 00. 00	INVESTIMENTOS				32.000,00	
4 4. 90. 00	APLICAÇÕES DIRETAS			32.000,00		
4 4. 90. 52	EQUIPAMENTOS E MATERIAL PERMANENTE	1.500.00.001.001	32.000,00			
<b>T O T A L</b>						<b>13.300.000,00</b>

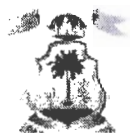
**PREFEITURA MUNICIPAL DE IMPERATRIZ**

RUA RUI BARBOSA, 201 - CNPJ:06158455/0001-16

Orçamento Programa - Exercício de 2023

**NATUREZA DA DESPESA POR ORGÃO E UNIDADE**

Anexo 02

Page 25

Lei: 1901, Data: 28/12/2021

PODER	02 PODER EXECUTIVO					
ORGÃO	15 SECRETARIA MUNICIPAL DE ESPORTE, LAZER E JUVENTUDE					
UNIDADE	00 SECRETARIA MUNICIPAL DE ESPORTE, LAZER E JUVENTUDE					
Código	Especificação	F.R.-C.A.	Elemento	Modalidade	Grupo	Categoria Econômica
3.0.00.00	DESPESAS CORRENTES					5.405.114,00
3.0.00.00	DESPESAS CORRENTES					65.300,00
3.1.00.00	PESSOAL E ENCARGOS SOCIAIS				2.640.562,00	
3.1.90.00	APLICAÇÕES DIRETAS			2.640.562,00		
3.1.90.04	CONTRATAÇÃO POR TEMPO DETERMINADO	1.500.00.001.001	183.501,00			
3.1.90.11	VENCIMENTOS E VANTAGENS FIXAS - PESSOAL CIVIL	1.500.00.001.001	2.240.061,00			
3.1.90.92	DESPESAS DE EXERCÍCIOS ANTERIORES	1.500.00.001.001	100.000,00			
3.1.90.94	INDENIZAÇÕES E RESTITUIÇÕES TRABALHISTAS	1.500.00.001.001	117.000,00			
3.3.00.00	OUTRAS DESPESAS CORRENTES				2.829.852,00	
3.3.50.00	TRANSFERÊNCIAS A INSTITUIÇÕES PRIVADAS SEM FINS LUCRATIVOS			10.000,00		
3.3.50.43	SUBVENÇÕES SOCIAIS	1.500.00.001.001	10.000,00			
3.3.90.00	APLICAÇÕES DIRETAS			2.819.852,00		
3.3.90.14	DIÁRIAS - CIVIL	1.500.00.001.001	131.200,00			
3.3.90.30	MATERIAL DE CONSUMO	1.500.00.001.001	860.200,00			
3.3.90.30	MATERIAL DE CONSUMO	1.700.00.001.001	12.300,00			
3.3.90.31	PREMIAÇÕES CULTURAIS, ARTÍSTICAS, CIENTÍFICAS, DESPORTIVAS E	1.500.00.001.001	57.000,00			
3.3.90.32	MATERIAL, BEM OU SERVIÇO PARA DISTRIBUIÇÃO GRATUITA	1.500.00.001.001	11.000,00			
3.3.90.36	OUTROS SERVIÇOS DE TERCEIROS - PESSOA FÍSICA	1.500.00.001.001	550.152,00			
3.3.90.39	OUTROS SERVIÇOS DE TERCEIROS - PESSOA JURÍDICA	1.500.00.001.001	1.123.000,00			
3.3.90.39	OUTROS SERVIÇOS DE TERCEIROS - PESSOA JURÍDICA	1.700.00.001.001	53.000,00			
3.3.90.48	OUTROS AUXÍLIOS FINANCEIROS A PESSOA FÍSICA	1.500.00.001.001	12.000,00			
3.3.90.92	DESPESAS DE EXERCÍCIOS ANTERIORES	1.500.00.001.001	10.000,00			
4.0.00.00	DESPESAS DE CAPITAL					214.000,00
4.0.00.00	DESPESAS DE CAPITAL					315.587,00
4.4.00.00	INVESTIMENTOS				529.587,00	
4.4.90.00	APLICAÇÕES DIRETAS			529.587,00		
4.4.90.51	OBRAS E INSTALAÇÕES	1.700.00.001.001	200.000,00			
4.4.90.52	EQUIPAMENTOS E MATERIAL PERMANENTE	1.500.00.001.001	315.587,00			
4.4.90.52	EQUIPAMENTOS E MATERIAL PERMANENTE	1.700.00.001.001	14.000,00			
<b>TOTAL</b>						<b>6.000.001,00</b>



**PREFEITURA MUNICIPAL DE IMPERATRIZ**

RUA RUI BARBOSA, 201 - CNPJ:06158455/0001-16

Anexo 02

Page 26

Orçamento Programa - Exercício de 2023

**NATUREZA DA DESPESA POR ORGÃO E UNIDADE**

Lei: 1901, Data: 28/12/2021

Código	Especificação	F.R.-C.A.	Elemento	Modalidade	Grupo	Categoria Econômica
PODER	02 PODER EXECUTIVO					
ORGÃO	16 SECRETARIA MUNICIPAL DE REGULARIZAÇÃO FUNDIÁRIA					
UNIDADE	00 SECRETARIA MUNICIPAL DE REGULARIZAÇÃO FUNDIÁRIA					
3.0.00.00	DESPESAS CORRENTES					1.860.000,00
3.1.00.00	PESSOAL E ENCARGOS SOCIAIS				1.240.000,00	
3.1.90.00	APLICAÇÕES DIRETAS			1.240.000,00		
3.1.90.04	CONTRATAÇÃO POR TEMPO DETERMINADO	1.500.00.001.001	600.000,00			
3.1.90.11	VENCIMENTOS E VANTAGENS FIXAS - PESSOAL CIVIL	1.500.00.001.001	600.000,00			
3.1.90.92	DESPESAS DE EXERCÍCIOS ANTERIORES	1.500.00.001.001	20.000,00			
3.1.90.94	INDENIZAÇÕES E RESTITUIÇÕES TRABALHISTAS	1.500.00.001.001	20.000,00			
3.3.00.00	OUTRAS DESPESAS CORRENTES				620.000,00	
3.3.90.00	APLICAÇÕES DIRETAS			620.000,00		
3.3.90.14	DIÁRIAS - CIVIL	1.500.00.001.001	60.000,00			
3.3.90.30	MATERIAL DE CONSUMO	1.500.00.001.001	200.000,00			
3.3.90.36	OUTROS SERVIÇOS DE TERCEIROS - PESSOA FÍSICA	1.500.00.001.001	50.000,00			
3.3.90.39	OUTROS SERVIÇOS DE TERCEIROS - PESSOA JURÍDICA	1.500.00.001.001	310.000,00			
4.0.00.00	DESPESAS DE CAPITAL					140.000,00
4.4.00.00	INVESTIMENTOS				140.000,00	
4.4.90.00	APLICAÇÕES DIRETAS			140.000,00		
4.4.90.52	EQUIPAMENTOS E MATERIAL PERMANENTE	1.500.00.001.001	140.000,00			
<b>TOTAL</b>						<b>2.000.000,00</b>

**PREFEITURA MUNICIPAL DE IMPERATRIZ**

RUA RUI BARBOSA, 201 - CNPJ:06158455/0001-16

Orçamento Programa - Exercício de 2023

**NATUREZA DA DESPESA POR ORGÃO E UNIDADE**

Anexo 02

Page 27

Lei: 1901, Data: 28/12/2021

Código	Especificação	F.R.-C.A.	Elemento	Modalidade	Grupo	Categoria Econômica
PODER	02 PODER EXECUTIVO					
ORGÃO	17 SECRETARIA MUNICIPAL DE MEIO AMBIENTE E RECURSOS HÍDRICOS					
UNIDADE	00 SECRETARIA MUNICIPAL DE MEIO AMBIENTE E RECURSOS HÍDRICOS					
3.0.00.00	DESPESAS CORRENTES					2.885.000,00
3.1.00.00	PESSOAL E ENCARGOS SOCIAIS				2.239.000,00	
3.1.90.00	APLICAÇÕES DIRETAS			2.239.000,00		
3.1.90.11	VENCIMENTOS E VANTAGENS FIXAS - PESSOAL CIVIL	1.500.00.001.001	2.224.000,00			
3.1.90.92	DESPESAS DE EXERCÍCIOS ANTERIORES	1.500.00.001.001	10.000,00			
3.1.90.94	INDENIZAÇÕES E RESTITUIÇÕES TRABALHISTAS	1.500.00.001.001	5.000,00			
3.3.00.00	OUTRAS DESPESAS CORRENTES				646.000,00	
3.3.90.00	APLICAÇÕES DIRETAS			646.000,00		
3.3.90.14	DIÁRIAS - CIVIL	1.500.00.001.001	24.000,00			
3.3.90.30	MATERIAL DE CONSUMO	1.500.00.001.001	110.000,00			
3.3.90.36	OUTROS SERVIÇOS DE TERCEIROS - PESSOA FÍSICA	1.500.00.001.001	214.000,00			
3.3.90.39	OUTROS SERVIÇOS DE TERCEIROS - PESSOA JURÍDICA	1.500.00.001.001	288.000,00			
3.3.90.92	DESPESAS DE EXERCÍCIOS ANTERIORES	1.500.00.001.001	10.000,00			
4.0.00.00	DESPESAS DE CAPITAL					215.000,00
4.4.00.00	INVESTIMENTOS				215.000,00	
4.4.90.00	APLICAÇÕES DIRETAS			215.000,00		
4.4.90.51	OBRAS E INSTALAÇÕES	1.500.00.001.001	20.000,00			
4.4.90.52	EQUIPAMENTOS E MATERIAL PERMANENTE	1.500.00.001.001	195.000,00			
<b>T O T A L</b>						<b>3.100.000,00</b>

**PREFEITURA MUNICIPAL DE IMPERATRIZ**

RUA RUI BARBOSA, 201 - CNPJ:06158455/0001-16

Anexo 02  
Page 28

Orçamento Programa - Exercício de 2023

**NATUREZA DA DESPESA POR ORGÃO E UNIDADE**

Lei: 1901, Data: 28/12/2021

PODER 02 PODER EXECUTIVO						
ORGÃO 18 FUNDO MUNICIPAL DE ASSISTÊNCIA SOCIAL						
UNIDADE 00 FUNDO MUNICIPAL DE ASSISTÊNCIA SOCIAL						
Código	Especificação	F.R.-C.A.	Elemento	Modalidade	Grupo	Categoria Econômica
3.0.00.00	DESPESAS CORRENTES					1.078.000,00
3.0.00.00	DESPESAS CORRENTES					7.622.000,00
3.1.00.00	PESSOAL E ENCARGOS SOCIAIS				2.542.070,00	
3.1.90.00	APLICAÇÕES DIRETAS			2.542.070,00		
3.1.90.04	CONTRATAÇÃO POR TEMPO DETERMINADO	1.500.00.001.001	150.000,00			
3.1.90.04	CONTRATAÇÃO POR TEMPO DETERMINADO	1.660.00.005.001	356.900,00			
3.1.90.11	VENCIMENTOS E VANTAGENS FIXAS - PESSOAL CIVIL	1.500.00.001.001	200.000,00			
3.1.90.11	VENCIMENTOS E VANTAGENS FIXAS - PESSOAL CIVIL	1.500.00.005.001	150.000,00			
3.1.90.11	VENCIMENTOS E VANTAGENS FIXAS - PESSOAL CIVIL	1.660.00.005.001	1.124.000,00			
3.1.90.13	OBRIGAÇÕES PATRONAIS	1.500.00.001.001	100.000,00			
3.1.90.13	OBRIGAÇÕES PATRONAIS	1.500.00.005.001	75.000,00			
3.1.90.13	OBRIGAÇÕES PATRONAIS	1.660.00.005.001	329.500,00			
3.1.90.92	DESPESAS DE EXERCÍCIOS ANTERIORES	1.660.00.005.001	43.000,00			
3.1.90.92	DESPESAS DE EXERCÍCIOS ANTERIORES	1.660.00.001.001	13.670,00			
3.3.00.00	OUTRAS DESPESAS CORRENTES				6.157.930,00	
3.3.90.00	APLICAÇÕES DIRETAS			6.157.930,00		
3.3.90.14	DIÁRIAS - CIVIL	1.660.00.005.001	106.600,00			
3.3.90.30	MATERIAL DE CONSUMO	1.500.00.005.001	300.000,00			
3.3.90.30	MATERIAL DE CONSUMO	1.660.00.001.001	455.000,00			
3.3.90.30	MATERIAL DE CONSUMO	1.660.00.005.001	2.104.830,00			
3.3.90.33	PASSAGENS E DESPESAS COM LOCOMOÇÃO	1.660.00.005.001	25.000,00			
3.3.90.36	OUTROS SERVIÇOS DE TERCEIROS - PESSOA FÍSICA	1.500.00.005.001	20.000,00			
3.3.90.36	OUTROS SERVIÇOS DE TERCEIROS - PESSOA FÍSICA	1.660.00.001.001	247.000,00			
3.3.90.36	OUTROS SERVIÇOS DE TERCEIROS - PESSOA FÍSICA	1.660.00.005.001	946.000,00			
3.3.90.39	OUTROS SERVIÇOS DE TERCEIROS - PESSOA JURÍDICA	1.500.00.001.001	30.000,00			
3.3.90.39	OUTROS SERVIÇOS DE TERCEIROS - PESSOA JURÍDICA	1.500.00.005.001	53.000,00			
3.3.90.39	OUTROS SERVIÇOS DE TERCEIROS - PESSOA JURÍDICA	1.660.00.001.001	275.000,00			
3.3.90.39	OUTROS SERVIÇOS DE TERCEIROS - PESSOA JURÍDICA	1.660.00.005.001	1.595.500,00			
4.0.00.00	DESPESAS DE CAPITAL					20.000,00
4.0.00.00	DESPESAS DE CAPITAL					1.280.000,00
4.4.00.00	INVESTIMENTOS				1.300.000,00	
4.4.90.00	APLICAÇÕES DIRETAS			1.300.000,00		
4.4.90.51	OBRAS E INSTALAÇÕES	1.660.00.005.001	290.000,00			
4.4.90.52	EQUIPAMENTOS E MATERIAL PERMANENTE	1.500.00.001.001	20.000,00			
4.4.90.52	EQUIPAMENTOS E MATERIAL PERMANENTE	1.660.00.001.001	190.000,00			
4.4.90.52	EQUIPAMENTOS E MATERIAL PERMANENTE	1.660.00.005.001	800.000,00			
<b>TOTAL</b>						<b>10.000.000,00</b>

**PREFEITURA MUNICIPAL DE IMPERATRIZ**

RUA RUI BARBOSA, 201 - CNPJ:06158455/0001-16

Anexo 02

Page 29

Orçamento Programa - Exercício de 2023

**NATUREZA DA DESPESA POR ORGÃO E UNIDADE**

Lei: 1901, Data: 28/12/2021

Código	Especificação	F.R.-C.A.	Elemento	Modalidade	Grupo	Categoria Econômica
PODER	02 PODER EXECUTIVO					
ORGÃO	19 FUNDO MUNICIPAL DE SAÚDE					
UNIDADE	00 FUNDO MUNICIPAL DE SAÚDE					
3.0.00.00	DESPESAS CORRENTES					98.201.495,00
3.0.00.00	DESPESAS CORRENTES					3.741.000,00
3.0.00.00	DESPESAS CORRENTES					10.520.000,00
3.0.00.00	DESPESAS CORRENTES					04.374.360,00
3.0.00.00	DESPESAS CORRENTES					8.030.000,00
3.0.00.00	DESPESAS CORRENTES					10.000.000,00
3.1.00.00	PESSOAL E ENCARGOS SOCIAIS				200.768.360,00	
3.1.90.00	APLICAÇÕES DIRETAS			200.768.360,00		
3.1.90.04	CONTRATAÇÃO POR TEMPO DETERMINADO	1.500.00.001.001	5.000,00			
3.1.90.04	CONTRATAÇÃO POR TEMPO DETERMINADO	1.500.00.004.001	7.835.000,00			
3.1.90.04	CONTRATAÇÃO POR TEMPO DETERMINADO	1.600.00.001.001	10.000,00			
3.1.90.04	CONTRATAÇÃO POR TEMPO DETERMINADO	1.600.00.004.001	6.047.000,00			
3.1.90.04	CONTRATAÇÃO POR TEMPO DETERMINADO	1.602.00.001.001	500.000,00			
3.1.90.04	CONTRATAÇÃO POR TEMPO DETERMINADO	1.602.00.004.001	550.000,00			
3.1.90.04	CONTRATAÇÃO POR TEMPO DETERMINADO	1.621.00.004.001	1.000.000,00			
3.1.90.11	VENCIMENTOS E VANTAGENS FIXAS - PESSOAL CIVIL	1.500.00.001.001	180.000,00			
3.1.90.11	VENCIMENTOS E VANTAGENS FIXAS - PESSOAL CIVIL	1.500.00.004.001	66.730.360,00			
3.1.90.11	VENCIMENTOS E VANTAGENS FIXAS - PESSOAL CIVIL	1.600.00.004.001	59.745.000,00			
3.1.90.11	VENCIMENTOS E VANTAGENS FIXAS - PESSOAL CIVIL	1.600.00.001.001	3.000.000,00			
3.1.90.11	VENCIMENTOS E VANTAGENS FIXAS - PESSOAL CIVIL	1.602.00.004.001	1.700.000,00			
3.1.90.11	VENCIMENTOS E VANTAGENS FIXAS - PESSOAL CIVIL	1.602.00.001.001	800.000,00			
3.1.90.11	VENCIMENTOS E VANTAGENS FIXAS - PESSOAL CIVIL	1.604.00.004.001	3.000.000,00			
3.1.90.11	VENCIMENTOS E VANTAGENS FIXAS - PESSOAL CIVIL	1.604.00.001.001	7.000.000,00			
3.1.90.11	VENCIMENTOS E VANTAGENS FIXAS - PESSOAL CIVIL	1.621.00.004.001	2.441.000,00			
3.1.90.11	VENCIMENTOS E VANTAGENS FIXAS - PESSOAL CIVIL	1.631.00.004.001	10.000.000,00			
3.1.90.13	OBRIGAÇÕES PATRONAIS	1.500.00.001.001	2.520.000,00			
3.1.90.13	OBRIGAÇÕES PATRONAIS	1.500.00.004.001	16.760.000,00			
3.1.90.13	OBRIGAÇÕES PATRONAIS	1.600.00.004.001	2.060.000,00			
3.1.90.13	OBRIGAÇÕES PATRONAIS	1.600.00.001.001	200.000,00			
3.1.90.13	OBRIGAÇÕES PATRONAIS	1.602.00.004.001	720.000,00			
3.1.90.92	DESPESAS DE EXERCÍCIOS ANTERIORES	1.500.00.001.001	150.000,00			
3.1.90.92	DESPESAS DE EXERCÍCIOS ANTERIORES	1.500.00.004.001	620.000,00			
3.1.90.92	DESPESAS DE EXERCÍCIOS ANTERIORES	1.600.00.001.001	300.000,00			
3.1.90.92	DESPESAS DE EXERCÍCIOS ANTERIORES	1.600.00.004.001	4.745.000,00			
3.1.90.94	INDENIZAÇÕES E RESTITUIÇÕES TRABALHISTAS	1.500.00.004.001	150.000,00			
3.1.90.94	INDENIZAÇÕES E RESTITUIÇÕES TRABALHISTAS	1.600.00.004.001	2.000.000,00			
3.3.00.00	OUTRAS DESPESAS CORRENTES				134.098.495,00	
3.3.50.00	TRANSFERÊNCIAS A INSTITUIÇÕES PRIVADAS SEM FINS LUCRATIVOS			50.000,00		
3.3.50.43	SUBVENÇÕES SOCIAIS	1.600.00.004.001	50.000,00			
3.3.90.00	APLICAÇÕES DIRETAS			134.048.495,00		
3.3.90.14	DIÁRIAS - CIVIL	1.500.00.001.001	50.000,00			
3.3.90.14	DIÁRIAS - CIVIL	1.500.00.004.001	60.000,00			
3.3.90.14	DIÁRIAS - CIVIL	1.600.00.001.001	10.000,00			
3.3.90.14	DIÁRIAS - CIVIL	1.600.00.004.001	265.000,00			
3.3.90.14	DIÁRIAS - CIVIL	1.602.00.004.001	10.000,00			
3.3.90.30	MATERIAL DE CONSUMO	1.500.00.004.001	820.000,00			



**PREFEITURA MUNICIPAL DE IMPERATRIZ**

RUA RUI BARBOSA, 201 - CNPJ:06158455/0001-16

Anexo 02

Page 30

Orçamento Programa - Exercício de 2023

**NATUREZA DA DESPESA POR ORGÃO E UNIDADE**

Lei: 1901, Data: 28/12/2021

PODER	02 PODER EXECUTIVO					
ORGÃO	19 FUNDO MUNICIPAL DE SAÚDE					
UNIDADE	00 FUNDO MUNICIPAL DE SAÚDE					
Código	Especificação	F.R.-C.A.	Elemento	Modalidade	Grupo	Categoria Econômica
3.3.90.30	MATERIAL DE CONSUMO	1.500.00.001.001	50.000,00			
3.3.90.30	MATERIAL DE CONSUMO	1.600.00.004.001	29.585.000,00			
3.3.90.30	MATERIAL DE CONSUMO	1.600.00.001.001	1.700.000,00			
3.3.90.30	MATERIAL DE CONSUMO	1.602.00.004.001	1.500.000,00			
3.3.90.30	MATERIAL DE CONSUMO	1.621.00.001.001	300.000,00			
3.3.90.32	MATERIAL, BEM OU SERVIÇO PARA DISTRIBUIÇÃO GRATUITA	1.600.00.004.001	115.000,00			
3.3.90.33	PASSAGENS E DESPESAS COM LOCOMOÇÃO	1.600.00.004.001	500.000,00			
3.3.90.35	SERVIÇOS DE CONSULTORIA	1.500.00.001.001	50.000,00			
3.3.90.35	SERVIÇOS DE CONSULTORIA	1.600.00.004.001	10.000,00			
3.3.90.36	OUTROS SERVIÇOS DE TERCEIROS - PESSOA FÍSICA	1.500.00.004.001	90.000,00			
3.3.90.36	OUTROS SERVIÇOS DE TERCEIROS - PESSOA FÍSICA	1.600.00.001.001	1.500.000,00			
3.3.90.36	OUTROS SERVIÇOS DE TERCEIROS - PESSOA FÍSICA	1.600.00.004.001	810.000,00			
3.3.90.39	OUTROS SERVIÇOS DE TERCEIROS - PESSOA JURÍDICA	1.500.00.001.001	50.000,00			
3.3.90.39	OUTROS SERVIÇOS DE TERCEIROS - PESSOA JURÍDICA	1.500.00.004.001	469.000,00			
3.3.90.39	OUTROS SERVIÇOS DE TERCEIROS - PESSOA JURÍDICA	1.600.00.001.001	5.400.000,00			
3.3.90.39	OUTROS SERVIÇOS DE TERCEIROS - PESSOA JURÍDICA	1.600.00.004.001	59.452.000,00			
3.3.90.39	OUTROS SERVIÇOS DE TERCEIROS - PESSOA JURÍDICA	1.602.00.004.001	2.250.000,00			
3.3.90.39	OUTROS SERVIÇOS DE TERCEIROS - PESSOA JURÍDICA	1.631.00.004.001	520.000,00			
3.3.90.46	AUXÍLIO ALIMENTAÇÃO	1.500.00.001.001	2.000.000,00			
3.3.90.46	AUXÍLIO ALIMENTAÇÃO	1.500.00.004.001	5.135.000,00			
3.3.90.46	AUXÍLIO ALIMENTAÇÃO	1.600.00.004.001	3.990.000,00			
3.3.90.46	AUXÍLIO ALIMENTAÇÃO	1.600.00.001.001	1.000.000,00			
3.3.90.48	OUTROS AUXÍLIOS FINANCEIROS A PESSOA FÍSICA	1.600.00.001.001	400.000,00			
3.3.90.48	OUTROS AUXÍLIOS FINANCEIROS A PESSOA FÍSICA	1.600.00.004.001	1.080.000,00			
3.3.90.91	SENTENÇAS JUDICIAIS	1.500.00.004.001	600.000,00			
3.3.90.92	DESPESAS DE EXERCÍCIOS ANTERIORES	1.500.00.004.001	50.000,00			
3.3.90.92	DESPESAS DE EXERCÍCIOS ANTERIORES	1.600.00.001.001	1.300.000,00			
3.3.90.92	DESPESAS DE EXERCÍCIOS ANTERIORES	1.600.00.004.001	12.927.495,00			
4.0.00.00	DESPESAS DE CAPITAL					107.000,00
4.0.00.00	DESPESAS DE CAPITAL					10.000,00
4.0.00.00	DESPESAS DE CAPITAL					19.811.505,00
4.0.00.00	DESPESAS DE CAPITAL					800.000,00
4.0.00.00	DESPESAS DE CAPITAL					720.000,00
4.4.00.00	INVESTIMENTOS				21.448.505,00	
4.4.90.00	APLICAÇÕES DIRETAS			21.448.505,00		
4.4.90.51	OBRAS E INSTALAÇÕES	1.601.00.001.001	140.000,00			
4.4.90.51	OBRAS E INSTALAÇÕES	1.601.00.004.001	13.983.000,00			
4.4.90.51	OBRAS E INSTALAÇÕES	1.631.00.004.001	220.000,00			
4.4.90.52	EQUIPAMENTOS E MATERIAL PERMANENTE	1.500.00.004.001	7.000,00			
4.4.90.52	EQUIPAMENTOS E MATERIAL PERMANENTE	1.600.00.004.001	10.000,00			
4.4.90.52	EQUIPAMENTOS E MATERIAL PERMANENTE	1.601.00.001.001	200.000,00			
4.4.90.52	EQUIPAMENTOS E MATERIAL PERMANENTE	1.601.00.004.001	4.051.505,00			
4.4.90.52	EQUIPAMENTOS E MATERIAL PERMANENTE	1.603.00.004.001	800.000,00			
4.4.90.52	EQUIPAMENTOS E MATERIAL PERMANENTE	1.631.00.004.001	500.000,00			
4.4.90.92	DESPESAS DE EXERCÍCIOS ANTERIORES	1.500.00.004.001	100.000,00			
4.4.90.92	DESPESAS DE EXERCÍCIOS ANTERIORES	1.601.00.001.001	200.000,00			



**PREFEITURA MUNICIPAL DE IMPERATRIZ**

RUA RUI BARBOSA, 201 - CNPJ:06158455/0001-16

Orçamento Programa - Exercício de 2023

**NATUREZA DA DESPESA POR ORGÃO E UNIDADE**

Anexo 02

Page 31

Lei: 1901, Data: 28/12/2021

PODER	02	PODER EXECUTIVO					
ORGÃO	19	FUNDO MUNICIPAL DE SAÚDE					
UNIDADE	00	FUNDO MUNICIPAL DE SAÚDE					
Código	Especificação	F.R.-C.A.	Elemento	Modalidade	Grupo	Categoria Econômica	
4.4.90.92	DESPESAS DE EXERCÍCIOS ANTERIORES	1.601.00.004.001	1.237.000,00				
<b>TOTAL</b>							<b>356.315.360,00</b>

**PREFEITURA MUNICIPAL DE IMPERATRIZ**

RUA RUI BARBOSA, 201 - CNPJ:06158455/0001-16

Orçamento Programa - Exercício de 2023

**NATUREZA DA DESPESA POR ORGÃO E UNIDADE**

Anexo 02

Page 32

Lei: 1901, Data: 28/12/2021

Código	Especificação	F.R.-C.A.	Elemento	Modalidade	Grupo	Categoria Econômica
PODER	02 PODER EXECUTIVO					
ORGÃO	20 FUNDO MUNICIPAL DE INCENTIVO A CULTURA					
UNIDADE	00 FUNDO MUNICIPAL DE INCENTIVO A CULTURA					
3.0.00.00	DESPESAS CORRENTES					445.250,00
3.3.00.00	OUTRAS DESPESAS CORRENTES				445.250,00	
3.3.50.00	TRANSFERÊNCIAS A INSTITUIÇÕES PRIVADAS SEM FINS LUCRATIVOS			300.250,00		
3.3.50.31	PREMIAÇÕES CULTURAIS, ARTÍSTICAS, CIENTÍFICAS, DESPORTIVAS E	1.500.00.006.001	240.250,00			
3.3.50.43	SUBVENÇÕES SOCIAIS	1.500.00.006.001	60.000,00			
3.3.90.00	APLICAÇÕES DIRETAS			145.000,00		
3.3.90.14	DIÁRIAS - CIVIL	1.500.00.001.001	5.000,00			
3.3.90.14	DIÁRIAS - CIVIL	1.500.00.006.001	5.000,00			
3.3.90.30	MATERIAL DE CONSUMO	1.500.00.006.001	10.000,00			
3.3.90.32	MATERIAL, BEM OU SERVIÇO PARA DISTRIBUIÇÃO GRATUITA	1.500.00.006.001	15.000,00			
3.3.90.36	OUTROS SERVIÇOS DE TERCEIROS - PESSOA FÍSICA	1.500.00.006.001	20.000,00			
3.3.90.36	OUTROS SERVIÇOS DE TERCEIROS - PESSOA FÍSICA	1.500.00.001.001	5.000,00			
3.3.90.39	OUTROS SERVIÇOS DE TERCEIROS - PESSOA JURÍDICA	1.500.00.006.001	55.000,00			
3.3.90.39	OUTROS SERVIÇOS DE TERCEIROS - PESSOA JURÍDICA	1.500.00.001.001	10.000,00			
3.3.90.48	OUTROS AUXÍLIOS FINANCEIROS A PESSOA FÍSICA	1.500.00.006.001	5.000,00			
3.3.90.92	DESPESAS DE EXERCÍCIOS ANTERIORES	1.500.00.006.001	15.000,00			
4.0.00.00	DESPESAS DE CAPITAL					5.000,00
4.0.00.00	DESPESAS DE CAPITAL					40.000,00
4.4.00.00	INVESTIMENTOS				45.000,00	
4.4.90.00	APLICAÇÕES DIRETAS			45.000,00		
4.4.90.51	OBRAS E INSTALAÇÕES	1.500.00.001.001	5.000,00			
4.4.90.52	EQUIPAMENTOS E MATERIAL PERMANENTE	1.500.00.001.001	35.000,00			
4.4.90.52	EQUIPAMENTOS E MATERIAL PERMANENTE	1.700.00.001.001	5.000,00			
<b>TOTAL</b>						<b>490.250,00</b>

**PREFEITURA MUNICIPAL DE IMPERATRIZ**

RUA RUI BARBOSA, 201 - CNPJ:06158455/0001-16

Anexo 02  
Page 33

Orçamento Programa - Exercício de 2023

**NATUREZA DA DESPESA POR ORGÃO E UNIDADE**

Lei: 1901, Data: 28/12/2021

Código	Especificação	F.R.-C.A.	Elemento	Modalidade	Grupo	Categoria Econômica
PODER	02 PODER EXECUTIVO					
ORGÃO	21 FUNDO MUNICIPAL DA CRIANÇA E DO ADOLESCENTE					
UNIDADE	00 FUNDO MUNICIPAL DA CRIANÇA E DO ADOLESCENTE					
3.0.00.00	DESPESAS CORRENTES					750.000,00
3.3.00.00	OUTRAS DESPESAS CORRENTES				750.000,00	
3.3.50.00	TRANSFERÊNCIAS A INSTITUIÇÕES PRIVADAS SEM FINS LUCRATIVOS			100.000,00		
3.3.50.43	SUBVENÇÕES SOCIAIS	1.500.00.007.001	100.000,00			
3.3.90.00	APLICAÇÕES DIRETAS			650.000,00		
3.3.90.14	DIÁRIAS - CIVIL	1.500.00.007.001	10.000,00			
3.3.90.30	MATERIAL DE CONSUMO	1.500.00.007.001	345.000,00			
3.3.90.36	OUTROS SERVIÇOS DE TERCEIROS - PESSOA FÍSICA	1.500.00.007.001	60.000,00			
3.3.90.39	OUTROS SERVIÇOS DE TERCEIROS - PESSOA JURÍDICA	1.500.00.007.001	235.000,00			
4.0.00.00	DESPESAS DE CAPITAL					50.000,00
4.4.00.00	INVESTIMENTOS				50.000,00	
4.4.90.00	APLICAÇÕES DIRETAS			50.000,00		
4.4.90.52	EQUIPAMENTOS E MATERIAL PERMANENTE	1.500.00.007.001	50.000,00			
<b>TOTAL</b>						<b>800.000,00</b>



**PREFEITURA MUNICIPAL DE IMPERATRIZ**

RUA RUI BARBOSA, 201 - CNPJ:06158455/0001-16

Anexo 02

Page 34

Orçamento Programa - Exercício de 2023

**NATUREZA DA DESPESA POR ORGÃO E UNIDADE**

Lei: 1901, Data: 28/12/2021

Código	Especificação	F.R.-C.A.	Elemento	Modalidade	Grupo	Categoria Econômica
PODER	02 PODER EXECUTIVO					
ORGÃO	22 FUNDO MUNICIPAL DE TRÂNSITO E TRANSPORTE					
UNIDADE	00 FUNDO MUNICIPAL DE TRÂNSITO E TRANSPORTE					
3.0.00.00	DESPESAS CORRENTES					32.085.994,00
3.1.00.00	PESSOAL E ENCARGOS SOCIAIS				20.000,00	
3.1.90.00	APLICAÇÕES DIRETAS			20.000,00		
3.1.90.94	INDENIZAÇÕES E RESTITUIÇÕES TRABALHISTAS	1.500.00.008.001	20.000,00			
3.3.00.00	OUTRAS DESPESAS CORRENTES				32.065.994,00	
3.3.50.00	TRANSFERÊNCIAS A INSTITUIÇÕES PRIVADAS SEM FINS LUCRATIVOS			739.000,00		
3.3.50.43	SUBVENÇÕES SOCIAIS	1.500.00.008.001	739.000,00			
3.3.90.00	APLICAÇÕES DIRETAS			31.326.994,00		
3.3.90.14	DIARIAS - CIVIL	1.500.00.008.001	12.000,00			
3.3.90.30	MATERIAL DE CONSUMO	1.500.00.008.001	1.032.694,00			
3.3.90.36	OUTROS SERVIÇOS DE TERCEIROS - PESSOA FÍSICA	1.500.00.008.001	7.000,00			
3.3.90.39	OUTROS SERVIÇOS DE TERCEIROS - PESSOA JURÍDICA	1.500.00.008.001	26.712.900,00			
3.3.90.40	SERVIÇOS DE TECNOLOGIA DA INFORMAÇÃO E COMUNICAÇÃO - PJ	1.500.00.008.001	3.452.400,00			
3.3.90.92	DESPESAS DE EXERCÍCIOS ANTERIORES	1.500.00.008.001	100.000,00			
3.3.90.93	INDENIZAÇÕES E RESTITUIÇÕES	1.500.00.008.001	10.000,00			
4.0.00.00	DESPESAS DE CAPITAL					625.000,00
4.4.00.00	INVESTIMENTOS				125.000,00	
4.4.90.00	APLICAÇÕES DIRETAS			125.000,00		
4.4.90.51	OBRAS E INSTALAÇÕES	1.500.00.008.001	51.000,00			
4.4.90.52	EQUIPAMENTOS E MATERIAL PERMANENTE	1.500.00.008.001	74.000,00			
4.6.00.00	AMORTIZAÇÃO DA DÍVIDA				500.000,00	
4.6.90.00	APLICAÇÕES DIRETAS			500.000,00		
4.6.90.71	PRINCIPAL DA DÍVIDA CONTRATUAL RESGATADA	1.500.00.008.001	500.000,00			
<b>TOTAL</b>						<b>32.710.994,00</b>

**PREFEITURA MUNICIPAL DE IMPERATRIZ**

RUA RUI BARBOSA, 201 - CNPJ:06158455/0001-16

Anexo 02

Page 35

Orçamento Programa - Exercício de 2023

**NATUREZA DA DESPESA POR ORGÃO E UNIDADE**

Lei: 1901, Data: 28/12/2021

Código	Especificação	F.R.-C.A.	Elemento	Modalidade	Grupo	Categoria Econômica
3 0 00 00	DESPESAS CORRENTES					92.000,00
3 3 00 00	OUTRAS DESPESAS CORRENTES				92.000,00	
3 3 90 00	APLICAÇÕES DIRETAS			92.000,00		
3 3 90 30	MATERIAL DE CONSUMO	1.500.00.009.001	10.000,00			
3 3 90 36	OUTROS SERVIÇOS DE TERCEIROS - PESSOA FÍSICA	1.500.00.009.001	7.000,00			
3 3 90 39	OUTROS SERVIÇOS DE TERCEIROS - PESSOA JURÍDICA	1.500.00.009.001	75.000,00			
4 0 00 00	DESPESAS DE CAPITAL					20.000,00
4 4 00 00	INVESTIMENTOS				20.000,00	
4 4 90 00	APLICAÇÕES DIRETAS			20.000,00		
4 4 90 52	EQUIPAMENTOS E MATERIAL PERMANENTE	1.500.00.009.001	20.000,00			
<b>TOTAL</b>						<b>112.000,00</b>

**PREFEITURA MUNICIPAL DE IMPERATRIZ**

RUA RUI BARBOSA, 201 - CNPJ:06158455/0001-16

Anexo 02

Page 36

Orçamento Programa - Exercício de 2023

**NATUREZA DA DESPESA POR ORGÃO E UNIDADE**

Lei: 1901, Data: 28/12/2021

Código	Especificação	F.R.-C.A.	Elemento	Modalidade	Grupo	Categoria Econômica
PODER	02 PODER EXECUTIVO					
ORGÃO	24 FUNDO MUNICIPAL DE EMPREENDEDORISMO E INOVAÇÃO					
UNIDADE	00 FUNDO MUNICIPAL DE EMPREENDEDORISMO E INOVAÇÃO					
3.0.00.00	DESPESAS CORRENTES					453.547,00
3.3.00.00	OUTRAS DESPESAS CORRENTES				453.547,00	
3.3.50.00	TRANSFERÊNCIAS A INSTITUIÇÕES PRIVADAS SEM FINS LUCRATIVOS			44.500,00		
3.3.50.43	SUBVENÇÕES SOCIAIS	1.500.00.001.001	24.500,00			
3.3.50.43	SUBVENÇÕES SOCIAIS	1.500.00.010.001	20.000,00			
3.3.90.00	APLICAÇÕES DIRETAS			409.047,00		
3.3.90.14	DIÁRIAS - CIVIL	1.500.00.001.001	50.000,00			
3.3.90.30	MATERIAL DE CONSUMO	1.500.00.001.001	63.530,00			
3.3.90.33	PASSAGENS E DESPESAS COM LOCOMOÇÃO	1.500.00.010.001	35.000,00			
3.3.90.33	PASSAGENS E DESPESAS COM LOCOMOÇÃO	1.500.00.001.001	30.000,00			
3.3.90.36	OUTROS SERVIÇOS DE TERCEIROS - PESSOA FÍSICA	1.500.00.001.001	60.000,00			
3.3.90.36	OUTROS SERVIÇOS DE TERCEIROS - PESSOA FÍSICA	1.500.00.010.001	20.000,00			
3.3.90.39	OUTROS SERVIÇOS DE TERCEIROS - PESSOA JURÍDICA	1.500.00.001.001	120.517,00			
3.3.90.39	OUTROS SERVIÇOS DE TERCEIROS - PESSOA JURÍDICA	1.500.00.010.001	30.000,00			
4.0.00.00	DESPESAS DE CAPITAL					50.000,00
4.4.00.00	INVESTIMENTOS				50.000,00	
4.4.90.00	APLICAÇÕES DIRETAS			50.000,00		
4.4.90.52	EQUIPAMENTOS E MATERIAL PERMANENTE	1.500.00.001.001	50.000,00			
<b>TOTAL</b>						<b>503.547,00</b>

**PREFEITURA MUNICIPAL DE IMPERATRIZ**

RUA RUI BARBOSA, 201 - CNPJ:06158455/0001-16

Anexo 02  
Page 37

Orçamento Programa - Exercício de 2023

**NATUREZA DA DESPESA POR ORGÃO E UNIDADE**

Lei: 1901, Data: 28/12/2021

PODER	02 PODER EXECUTIVO					
ORGÃO	25 FUNDAÇÃO CULTURAL DE IMPERATRIZ					
UNIDADE	00 FUNDAÇÃO CULTURAL DE IMPERATRIZ					
Código	Especificação	F.R.-C.A.	Elemento	Modalidade	Grupo	Categoria Econômica
3.0.00.00	DESPESAS CORRENTES					3.340.000,00
3.0.00.00	DESPESAS CORRENTES					25.000,00
3.1.00.00	PESSOAL E ENCARGOS SOCIAIS				1.500.000,00	
3.1.90.00	APLICAÇÕES DIRETAS			1.500.000,00		
3.1.90.11	VENCIMENTOS E VANTAGENS FIXAS - PESSOAL CIVIL	1.500.00.011.001	1.100.000,00			
3.1.90.13	OBRIGAÇÕES PATRONAIS	1.500.00.001.001	350.000,00			
3.1.90.94	INDENIZAÇÕES E RESTITUIÇÕES TRABALHISTAS	1.500.00.011.001	50.000,00			
3.3.00.00	OUTRAS DESPESAS CORRENTES				1.865.000,00	
3.3.50.00	TRANSFERÊNCIAS A INSTITUIÇÕES PRIVADAS SEM FINS LUCRATIVOS			55.000,00		
3.3.50.43	SUBVENÇÕES SOCIAIS	1.500.00.011.001	50.000,00			
3.3.50.43	SUBVENÇÕES SOCIAIS	1.700.00.011.001	5.000,00			
3.3.90.00	APLICAÇÕES DIRETAS			1.810.000,00		
3.3.90.14	DIÁRIAS - CIVIL	1.500.00.011.001	20.000,00			
3.3.90.30	MATERIAL DE CONSUMO	1.500.00.001.001	100.000,00			
3.3.90.30	MATERIAL DE CONSUMO	1.500.00.011.001	50.000,00			
3.3.90.31	PREMIAÇÕES CULTURAIS, ARTÍSTICAS, CIENTÍFICAS, DESPORTIVAS E	1.500.00.011.001	45.000,00			
3.3.90.31	PREMIAÇÕES CULTURAIS, ARTÍSTICAS, CIENTÍFICAS, DESPORTIVAS E	1.700.00.011.001	5.000,00			
3.3.90.32	MATERIAL, BEM OU SERVIÇO PARA DISTRIBUIÇÃO GRATUITA	1.500.00.011.001	5.000,00			
3.3.90.36	OUTROS SERVIÇOS DE TERCEIROS - PESSOA FÍSICA	1.500.00.001.001	65.000,00			
3.3.90.36	OUTROS SERVIÇOS DE TERCEIROS - PESSOA FÍSICA	1.500.00.011.001	65.000,00			
3.3.90.36	OUTROS SERVIÇOS DE TERCEIROS - PESSOA FÍSICA	1.700.00.011.001	5.000,00			
3.3.90.39	OUTROS SERVIÇOS DE TERCEIROS - PESSOA JURÍDICA	1.500.00.011.001	1.180.000,00			
3.3.90.39	OUTROS SERVIÇOS DE TERCEIROS - PESSOA JURÍDICA	1.500.00.001.001	195.000,00			
3.3.90.39	OUTROS SERVIÇOS DE TERCEIROS - PESSOA JURÍDICA	1.700.00.011.001	10.000,00			
3.3.90.46	AUXÍLIO ALIMENTAÇÃO	1.500.00.001.001	50.000,00			
3.3.90.48	OUTROS AUXÍLIOS FINANCEIROS A PESSOA FÍSICA	1.500.00.011.001	5.000,00			
3.3.90.92	DESPESAS DE EXERCÍCIOS ANTERIORES	1.500.00.011.001	5.000,00			
3.3.90.93	INDENIZAÇÕES E RESTITUIÇÕES	1.500.00.011.001	5.000,00			
4.0.00.00	DESPESAS DE CAPITAL					15.000,00
4.0.00.00	DESPESAS DE CAPITAL					620.000,00
4.4.00.00	INVESTIMENTOS				635.000,00	
4.4.90.00	APLICAÇÕES DIRETAS			635.000,00		
4.4.90.51	OBRAS E INSTALAÇÕES	1.500.00.011.001	125.000,00			
4.4.90.51	OBRAS E INSTALAÇÕES	1.500.00.001.001	140.000,00			
4.4.90.52	EQUIPAMENTOS E MATERIAL PERMANENTE	1.500.00.011.001	130.000,00			
4.4.90.52	EQUIPAMENTOS E MATERIAL PERMANENTE	1.500.00.001.001	225.000,00			
4.4.90.52	EQUIPAMENTOS E MATERIAL PERMANENTE	1.700.00.001.001	5.000,00			
4.4.90.52	EQUIPAMENTOS E MATERIAL PERMANENTE	1.700.00.011.001	10.000,00			
<b>TOTAL</b>						<b>4.000.000,00</b>



**PREFEITURA MUNICIPAL DE IMPERATRIZ**

RUA RUI BARBOSA, 201 - CNPJ:06158455/0001-16

Orçamento Programa - Exercício de 2023

**NATUREZA DA DESPESA POR ORGÃO E UNIDADE**

Anexo 02

Page 38

Lei: 1901, Data: 28/12/2021

Código	Especificação	F.R.-C.A.	Elemento	Modalidade	Grupo	Categoria Econômica
3.0.00.00	DESPESAS CORRENTES					60.000,00
3.3.00.00	OUTRAS DESPESAS CORRENTES				60.000,00	
3.3.50.00	TRANSFERÊNCIAS A INSTITUIÇÕES PRIVADAS SEM FINS LUCRATIVOS			4.000,00		
3.3.50.43	SUBVENÇÕES SOCIAIS	1.500.00.001.001	4.000,00			
3.3.90.00	APLICAÇÕES DIRETAS			56.000,00		
3.3.90.14	DIÁRIAS - CIVIL	1.500.00.001.001	2.000,00			
3.3.90.30	MATERIAL DE CONSUMO	1.500.00.001.001	14.000,00			
3.3.90.33	PASSAGENS E DESPESAS COM LOCOMOÇÃO	1.500.00.001.001	5.000,00			
3.3.90.36	OUTROS SERVIÇOS DE TERCEIROS - PESSOA FISICA	1.500.00.001.001	17.000,00			
3.3.90.39	OUTROS SERVIÇOS DE TERCEIROS - PESSOA JURIDICA	1.500.00.001.001	18.000,00			
<b>TOTAL</b>						<b>60.000,00</b>

**PREFEITURA MUNICIPAL DE IMPERATRIZ**

RUA RUI BARBOSA, 201 - CNPJ:06158455/0001-16

Orçamento Programa - Exercício de 2023

**NATUREZA DA DESPESA POR ORGÃO E UNIDADE**

Anexo 02

Page 39

Lei: 1901, Data: 28/12/2021

Código	Especificação	F.R.-C.A.	Elemento	Modalidade	Grupo	Categoria Econômica
PODER	02 PODER EXECUTIVO					
ORGÃO	27 FUNDO MUNICIPAL DO TRABALHO, EMPREGO E RENDA					
UNIDADE	00 FUNDO MUNICIPAL DO TRABALHO, EMPREGO E RENDA					
3.0.00.00	DESPESAS CORRENTES					56.000,00
3.3.00.00	OUTRAS DESPESAS CORRENTES				56.000,00	
3.3.50.00	TRANSFERÊNCIAS A INSTITUIÇÕES PRIVADAS SEM FINS LUCRATIVOS			2.000,00		
3.3.50.43	SUBVENÇÕES SOCIAIS	1.500.00.001.001	2.000,00			
3.3.90.00	APLICAÇÕES DIRETAS			54.000,00		
3.3.90.14	DIÁRIAS - CIVIL	1.500.00.001.001	6.000,00			
3.3.90.30	MATERIAL DE CONSUMO	1.500.00.001.001	13.000,00			
3.3.90.33	PASSAGENS E DESPESAS COM LOCOMOÇÃO	1.500.00.001.001	3.000,00			
3.3.90.36	OUTROS SERVIÇOS DE TERCEIROS - PESSOA FÍSICA	1.500.00.001.001	18.000,00			
3.3.90.39	OUTROS SERVIÇOS DE TERCEIROS - PESSOA JURÍDICA	1.500.00.001.001	14.000,00			
4.0.00.00	DESPESAS DE CAPITAL					4.000,00
4.4.00.00	INVESTIMENTOS				4.000,00	
4.4.90.00	APLICAÇÕES DIRETAS			4.000,00		
4.4.90.52	EQUIPAMENTOS E MATERIAL PERMANENTE	1.500.00.001.001	4.000,00			
<b>TOTAL</b>						<b>60.000,00</b>

**PREFEITURA MUNICIPAL DE IMPERATRIZ**

RUA RUI BARBOSA, 201 - CNPJ:06158455/0001-16

Anexo 02

Page 40

Orçamento Programa - Exercício de 2023

**NATUREZA DA DESPESA POR ORGÃO E UNIDADE**

Lei: 1901, Data: 28/12/2021

PODER	02 PODER EXECUTIVO					
ORGÃO	28 FUNDO MUNICIPAL DOS DIREITOS DE PESSOA IDOSA					
UNIDADE	00 FUNDO MUNICIPAL DOS DIREITOS DE PESSOA IDOSA					
Código	Especificação	F.R.-C.A.	Elemento	Modalidade	Grupo	Categoria Econômica
3.0.00.00	DESPESAS CORRENTES					53.750,00
3.3.00.00	OUTRAS DESPESAS CORRENTES				53.750,00	
3.3.90.00	APLICAÇÕES DIRETAS			53.750,00		
3.3.90.14	DIÁRIAS - CIVIL	1.500.00.001.001	14.750,00			
3.3.90.30	MATERIAL DE CONSUMO	1.500.00.001.001	24.000,00			
3.3.90.36	OUTROS SERVIÇOS DE TERCEIROS - PESSOA FÍSICA	1.500.00.001.001	15.000,00			
<b>TOTAL</b>						<b>53.750,00</b>



**PREFEITURA MUNICIPAL DE IMPERATRIZ**

RUA RUI BARBOSA, 201 - CNPJ:06158455/0001-16

Orçamento Programa - Exercício de 2023

**NATUREZA DA DESPESA POR ORGÃO E UNIDADE**

Anexo 02

Page 41

Lei: 1901, Data: 28/12/2021

PODER	02	PODER EXECUTIVO				
ORGÃO	29	FUNDO DA PESSOA COM DEFICIÊNCIA				
UNIDADE	00	FUNDO DA PESSOA COM DEFICIÊNCIA				
Código	Especificação	F.R.-C.A.	Elemento	Modalidade	Grupo	Categoria Económica
3.0.00.00	DESPESAS CORRENTES					53.750,00
3.3.00.00	OUTRAS DESPESAS CORRENTES				53.750,00	
3.3.90.00	APLICAÇÕES DIRETAS			53.750,00		
3.3.90.14	DIÁRIAS - CIVIL	1.500.00.001.001	15.000,00			
3.3.90.30	MATERIAL DE CONSUMO	1.500.00.001.001	20.000,00			
3.3.90.36	OUTROS SERVIÇOS DE TERCEIROS - PESSOA FÍSICA	1.500.00.001.001	18.750,00			
<b>TOTAL</b>						<b>53.750,00</b>





PREFEITURA MUNICIPAL DE IMPERATRIZ

RUA RUI BARBOSA, 201 - CNPJ:06158455/0001-16

Orçamento Programa - Exercício de 2023

NATUREZA DA DESPESA POR ORGÃO E UNIDADE

Anexo 02

Page 42

Lei: 1901, Data: 28/12/2021

Código	Especificação	F.R.-C.A.	Elemento	Modalidade	Grupo	Categoria Econômica
02	PODER EXECUTIVO					
30	FUNDO MUNICIPAL DE POLITICAS SOBRE DROGAS					
00	FUNDO MUNICIPAL DE POLITICAS SOBRE DROGAS					
3.0.00.00	DESPESAS CORRENTES					43.750,00
3.3.00.00	OUTRAS DESPESAS CORRENTES				43.750,00	
3.3.90.00	APLICAÇÕES DIRETAS			43.750,00		
3.3.90.14	DIÁRIAS - CIVIL	1.500.00.001.001	5.000,00			
3.3.90.30	MATERIAL DE CONSUMO	1.500.00.001.001	9.000,00			
3.3.90.36	OUTROS SERVIÇOS DE TERCEIROS - PESSOA FÍSICA	1.500.00.001.001	9.750,00			
3.3.90.39	OUTROS SERVIÇOS DE TERCEIROS - PESSOA JURÍDICA	1.500.00.001.001	20.000,00			
4.0.00.00	DESPESAS DE CAPITAL					10.000,00
4.4.00.00	INVESTIMENTOS				10.000,00	
4.4.90.00	APLICAÇÕES DIRETAS			10.000,00		
4.4.90.52	EQUIPAMENTOS E MATERIAL PERMANENTE	1.500.00.001.001	10.000,00			
<b>TOTAL</b>						<b>53.750,00</b>



**PREFEITURA MUNICIPAL DE IMPERATRIZ**

RUA RUI BARBOSA, 201 - CNPJ:06158455/0001-16

Orçamento Programa - Exercício de 2023

**NATUREZA DA DESPESA POR ORGÃO E UNIDADE**

Anexo 02

Page 43

Lei: 1901, Data: 28/12/2021

<b>PÓDER</b>	02 PODER EXECUTIVO					
<b>ORGÃO</b>	31 FUNDO MUNICIPAL DE IRRIGAÇÃO					
<b>UNIDADE</b>	00 FUNDO MUNICIPAL DE IRRIGAÇÃO					
Código	Especificação	F.R.-C.A.	Elemento	Modalidade	Grupo	Categoria Econômica
3 0. 00. 00	DESPESAS CORRENTES					53.750,00
3 3. 00. 00	OUTRAS DESPESAS CORRENTES				53.750,00	
3 3. 90. 00	APLICAÇÕES DIRETAS			53.750,00		
3 3. 90. 39	OUTROS SERVIÇOS DE TERCEIROS - PESSOA JURIDICA	1.500.00.001.001	53.750,00			
<b>TOTAL</b>						<b>53.750,00</b>



**PREFEITURA MUNICIPAL DE IMPERATRIZ**

RUA RUI BARBOSA, 201 - CNPJ:06158455/0001-16

Orçamento Programa - Exercício de 2023

**NATUREZA DA DESPESA POR ORGÃO E UNIDADE**

Anexo 02

Page 44

Lei: 1901, Data: 28/12/2021

PODER	02 PODER EXECUTIVO					
ORGÃO	32 FUNDO MUNICIPAL DE DESENVOLVIMENTO DA AGRICULTURA					
UNIDADE	00 FUNDO MUNICIPAL DE DESENVOLVIMENTO DA AGRICULTURA					
Código	Especificação	F.R.-C.A.	Elemento	Modalidade	Grupo	Categoria Econômica
3 0 00 00	DESPESAS CORRENTES					54.500,00
3 3 00 00	OUTRAS DESPESAS CORRENTES				54.500,00	
3 3 90 00	APLICAÇÕES DIRETAS			54.500,00		
3 3 90 39	OUTROS SERVIÇOS DE TERCEIROS - PESSOA JURIDICA	1.500 00 001 001	54.500,00			
<b>TOTAL</b>						<b>54.500,00</b>

**PREFEITURA MUNICIPAL DE IMPERATRIZ**

RUA RUI BARBOSA, 201 - CNPJ:06158455/0001-16

Anexo 02

Page 45

Orçamento Programa - Exercício de 2023

**NATUREZA DA DESPESA POR ORGÃO E UNIDADE**

Lei: 1901, Data: 28/12/2021

PÓDER	02 PODER EXECUTIVO					
ORGÃO	33 FUNDO MUNICIPAL DE HABITAÇÃO DE INTERESSE SOCIAL					
UNIDADE	00 FUNDO MUNICIPAL DE HABITAÇÃO DE INTERESSE SOCIAL					
Código	Especificação	F.R.-C.A.	Elemento	Modalidade	Grupo	Categoria Econômica
3.0.00.00	DESPESAS CORRENTES					53.700,00
3.3.00.00	OUTRAS DESPESAS CORRENTES				53.700,00	
3.3.90.00	APLICAÇÕES DIRETAS			53.700,00		
3.3.90.39	OUTROS SERVIÇOS DE TERCEIROS - PESSOA JURÍDICA	1.500.00.001 001	53.700,00			
<b>TOTAL</b>						<b>53.700,00</b>



**PREFEITURA MUNICIPAL DE IMPERATRIZ**

RUA RUI BARBOSA, 201 - CNPJ:06158455/0001-16

Orçamento Programa - Exercício de 2023

**NATUREZA DA DESPESA POR ORGÃO E UNIDADE**

Anexo 02

Page 46

Lei: 1901, Data: 28/12/2021

Código	Especificação	F.R.-C.A.	Elemento	Modalidade	Grupo	Categoria Econômica
PODER	02 PODER EXECUTIVO					
ORGÃO	34 FUNDO MUNICIPAL DE PROTEÇÃO E DEFESA DO CONSUMIDOR FMDC					
UNIDADE	00 FUNDO MUNICIPAL DE PROTEÇÃO E DEFESA DO CONSUMIDOR FMDC					
3.0.00.00	DESPESAS CORRENTES					577.000,00
3.1.00.00	PESSOAL E ENCARGOS SOCIAIS				50.000,00	
3.1.90.00	APLICAÇÕES DIRETAS			50.000,00		
3.1.90.11	VENCIMENTOS E VANTAGENS FIXAS - PESSOAL CIVIL	1.500.00.001.001	50.000,00			
3.3.00.00	OUTRAS DESPESAS CORRENTES				527.000,00	
3.3.90.00	APLICAÇÕES DIRETAS			527.000,00		
3.3.90.14	DIÁRIAS - CIVIL	1.500.00.001.001	106.000,00			
3.3.90.30	MATERIAL DE CONSUMO	1.500.00.001.001	45.000,00			
3.3.90.32	MATERIAL, BEM OU SERVIÇO PARA DISTRIBUIÇÃO GRATUITA	1.500.00.001.001	12.000,00			
3.3.90.33	PASSAGENS E DESPESAS COM LOCOMOÇÃO	1.500.00.001.001	40.000,00			
3.3.90.36	OUTROS SERVIÇOS DE TERCEIROS - PESSOA FÍSICA	1.500.00.001.001	55.000,00			
3.3.90.39	OUTROS SERVIÇOS DE TERCEIROS - PESSOA JURÍDICA	1.500.00.001.001	269.000,00			
4.0.00.00	DESPESAS DE CAPITAL					108.000,00
4.4.00.00	INVESTIMENTOS				108.000,00	
4.4.90.00	APLICAÇÕES DIRETAS			108.000,00		
4.4.90.52	EQUIPAMENTOS E MATERIAL PERMANENTE	1.500.00.001.001	108.000,00			
<b>TOTAL</b>						<b>685.000,00</b>

**PREFEITURA MUNICIPAL DE IMPERATRIZ**

RUA RUI BARBOSA, 201 - CNPJ:06158455/0001-16

Orçamento Programa - Exercício de 2023

**NATUREZA DA DESPESA POR ORGÃO E UNIDADE**

Anexo 02

Page 47

Lei: 1901, Data: 28/12/2021

PODER		02 PODER EXECUTIVO				
ORGÃO		35 SECRETARIA MUNICIPAL DE ARTICULAÇÃO POLITICA				
UNIDADE		01 SECRETARIA MUNICIPAL DE ARTICULAÇÃO POLITICA				
Código	Especificação	F.R.-C.A.	Elemento	Modalidade	Grupo	Categoria Econômica
3 0.00.00	DESPESAS CORRENTES					129.400,00
3 1.00.00	PESSOAL E ENCARGOS SOCIAIS				100.000,00	
3 1.90.00	APLICAÇÕES DIRETAS			100.000,00		
3 1.90.11	VENCIMENTOS E VANTAGENS FIXAS - PESSOAL CIVIL	1.500.00.001.001	70.000,00			
3 1.90.92	DESPESAS DE EXERCÍCIOS ANTERIORES	1.500.00.001.001	15.000,00			
3 1.90.94	INDENIZAÇÕES E RESTITUIÇÕES TRABALHISTAS	1.500.00.001.001	15.000,00			
3 3.00.00	OUTRAS DESPESAS CORRENTES				29.400,00	
3 3.90.00	APLICAÇÕES DIRETAS			29.400,00		
3 3.90.14	DIÁRIAS - CIVIL	1.500.00.001.001	6.000,00			
3 3.90.30	MATERIAL DE CONSUMO	1.500.00.001.001	7.000,00			
3 3.90.36	OUTROS SERVIÇOS DE TERCEIROS - PESSOA FÍSICA	1.500.00.001.001	10.000,00			
3 3.90.39	OUTROS SERVIÇOS DE TERCEIROS - PESSOA JURÍDICA	1.500.00.001.001	6.400,00			
4.0.00.00	DESPESAS DE CAPITAL					5.000,00
4.4.00.00	INVESTIMENTOS				5.000,00	
4.4.90.00	APLICAÇÕES DIRETAS			5.000,00		
4.4.90.52	EQUIPAMENTOS E MATERIAL PERMANENTE	1.500.00.001.001	5.000,00			
<b>TOTAL</b>						<b>134.400,00</b>

**PREFEITURA MUNICIPAL DE IMPERATRIZ**

RUA RUI BARBOSA, 201 - CNPJ:06158455/0001-16

Orçamento Programa - Exercício de 2023

**NATUREZA DA DESPESA POR ORGÃO E UNIDADE**

Anexo 02

Page 48

Lei: 1901, Data: 28/12/2021

PODER	02 PODER EXECUTIVO					
ORGÃO	36 FUNDO MUNICIPAL PARA MANUTENÇÃO DOS CEMITÉRIOS					
UNIDADE	00 FUNDO MUNICIPAL PARA MANUTENÇÃO DOS CEMITÉRIOS					
Código	Especificação	F.R.-C.A.	Elemento	Modalidade	Grupo	Categoria Económica
3.0.00.00	DESPESAS CORRENTES					50.000,00
3.3.00.00	OUTRAS DESPESAS CORRENTES				50.000,00	
3.3.90.00	APLICAÇÕES DIRETAS			50.000,00		
3.3.90.30	MATERIAL DE CONSUMO	1.500.00.001.001	35.000,00			
3.3.90.39	OUTROS SERVIÇOS DE TERCEIROS - PESSOA JURÍDICA	1.500.00.001.001	15.000,00			
<b>TOTAL</b>						<b>50.000,00</b>

**PREFEITURA MUNICIPAL DE IMPERATRIZ**

RUA RUI BARBOSA, 201 - CNPJ:06158455/0001-16

Orçamento Programa - Exercício de 2023

**NATUREZA DA DESPESA POR ORGÃO E UNIDADE**

Anexo 02

Page 49

Lei: 1901, Data: 28/12/2021

PODER	02	PÓDER EXECUTIVO				
ORGÃO	37	FUNDO MUNICIPAL DE INFRAESTRUTURA				
UNIDADE	00	FUNDO MUNICIPAL DE INFRAESTRUTURA				
Código	Especificação	F.R.-C.A.	Elemento	Modalidade	Grupo	Categoria Econômica
3.0.00.00	DESPESAS CORRENTES					500.000,00
3.3.00.00	OUTRAS DESPESAS CORRENTES				500.000,00	
3.3.90.00	APLICAÇÕES DIRETAS			500.000,00		
3.3.90.30	MATERIAL DE CONSUMO	1.500.00.001.001	250.000,00			
3.3.90.39	OUTROS SERVIÇOS DE TERCEIROS - PESSOA JURÍDICA	1.500.00.001.001	250.000,00			
<b>TOTAL</b>						<b>500.000,00</b>



# PREFEITURA MUNICIPAL DE IMPERATRIZ

RUA RUI BARBOSA, 201 - CNPJ:06158455/0001-16

Orçamento Programa - Exercício de 2023

## NATUREZA DA DESPESA POR ORGÃO E UNIDADE

Anexo 02

Page 50

Lei: 1901, Data: 28/12/2021

Código	Especificação	F.R.-C.A.	Elemento	Modalidade	Grupo	Categoria Econômica
PODER	02 PODER EXECUTIVO					
ORGÃO	38 FUNDO MUNICIPAL DE SANEAMENTO BÁSICO					
UNIDADE	00 FUNDO MUNICIPAL DE SANEAMENTO BÁSICO					
3 0 00 00	DESPESAS CORRENTES					500.000,00
3 3 00 00	OUTRAS DESPESAS CORRENTES				500.000,00	
3 3 90 00	APLICAÇÕES DIRETAS			500.000,00		
3 3 90 30	MATERIAL DE CONSUMO	1.500.00.001.001	250.000,00			
3 3 90 39	OUTROS SERVIÇOS DE TERCEIROS - PESSOA JURÍDICA	1.500.00.001.001	250.000,00			
<b>TOTAL</b>						<b>500.000,00</b>



**PREFEITURA MUNICIPAL DE IMPERATRIZ**

RUA RUI BARBOSA, 201 - CNPJ:06158455/0001-16

Orçamento Programa - Exercício de 2023

**NATUREZA DA DESPESA POR ORGÃO E UNIDADE**

Anexo 02

Page 51

Lei: 1901, Data: 28/12/2021

Código	Especificação	F.R.-C.A	Elemento	Modalidade	Grupo	Categoria Econômica
3.0.00.00	DESPESAS CORRENTES					75.000,00
3.3.00.00	OUTRAS DESPESAS CORRENTES				75.000,00	
3.3.90.00	APLICAÇÕES DIRETAS			75.000,00		
3.3.90.30	MATERIAL DE CONSUMO	1.500.00.001.001	25.000,00			
3.3.90.36	OUTROS SERVIÇOS DE TERCEIROS - PESSOA FÍSICA	1.500.00.001.001	25.000,00			
3.3.90.39	OUTROS SERVIÇOS DE TERCEIROS - PESSOA JURÍDICA	1.500.00.001.001	25.000,00			
4.0.00.00	DESPESAS DE CAPITAL					25.000,00
4.4.00.00	INVESTIMENTOS				25.000,00	
4.4.90.00	APLICAÇÕES DIRETAS			25.000,00		
4.4.90.52	EQUIPAMENTOS E MATERIAL PERMANENTE	1.500.00.001.001	25.000,00			
<b>TOTAL</b>						<b>100.000,00</b>



**PREFEITURA MUNICIPAL DE IMPERATRIZ**  
RUA RUI BARBOSA, 201 - CNPJ:06158455/0001-16

Anexo 02  
Page 52

Orçamento Programa - Exercício de 2023

**NATUREZA DA DESPESA POR ORGÃO E UNIDADE**

Lei: 1901, Data: 28/12/2021

Código	Especificação	F.R.-C.A.	Elemento	Modalidade	Grupo	Categoria Econômica
9.0.00.00	RESERVA DE CONTINGÊNCIA					8.796.250,00
9.9.00.00	RESERVA DE CONTINGÊNCIA				8.796.250,00	
9.9.99.00	RESERVA DE CONTINGÊNCIA			8.796.250,00		
9.9.99.99	RESERVA DE CONTINGÊNCIA	1.501.00.001.001	8.796.250,00			
<b>TOTAL</b>						<b>8.796.250,00</b>
<b>TOTAL GERAL</b>						<b>1.091.500.000,00</b>

**FRANCISCO  
DE ASSIS  
ANDRADE  
RAMOS:  
76079287315**

Assinado digitalmente por  
FRANCISCO DE ASSIS ANDRADE  
RAMOS:76079287315  
DN: CN=BR, C=BR, O=ICP-Brasil,  
OU=Autorizada Certificadora Raiz  
Brasilv2, OU=AC SOLUTI, OU=AC  
SOLUTI Multiple,  
OU=1483175000190, OU=Certificado  
PF A3, CN=FRANCISCO DE ASSIS  
ANDRADE RAMOS 76079287315  
Razão: Eu sou o autor deste  
documento  
Localização: sua localização de  
assinatura local  
Data: 2022-12-29 10:44:23  
Font: PhantomPDF Versão: 9.6.0

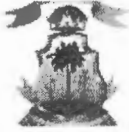
**PREFEITURA MUNICIPAL DE IMPERATRIZ**

RUA RUI BARBOSA, 201 - CNPJ:06158455/0001-16

Anexo 02

Orçamento Programa - Exercício de 2023

Page 1

**Previsão da Receita**

Lei: 1901, Data: 28/12/2021

Código	Especificação	F.R.-C.A.	Desdobramento	SubCategoria Fonte	Categoria Econômica
1000.00.0.0	RECEITAS CORRENTES.				1.154.202.500,00
1100.00.0.0	IMPOSTOS, TAXAS E CONTRIBUIÇÕES DE MELHORIA			136.841.000,00	
1110.00.0.0	IMPOSTOS			127.226.000,00	
1112.00.0.0	IMPOSTOS SOBRE O PATRIMÔNIO		36.929.000,00		
1112.50.0.0	IMPOSTO SOBRE A PROPRIEDADE PREDIAL E TERRITORIAL URBANA		27.545.000,00		
1112.53.0.0	IMPOSTOS SOBRE TRANSMISSÃO "INTER VIVOS" DE BENS IMÓVEIS E D		9.384.000,00		
1113.00.0.0	IMPOSTOS SOBRE A RENDA E PROVENTOS DE QUALQUER NATUREZA		22.830.000,00		
1113.03.0.0	IMPOSTO SOBRE A RENDA - RETIDO NA FONTE		22.830.000,00		
1113.03.1.0	IMPOSTO SOBRE A RENDA - RETIDO NA FONTE - TRABALHO		16.710.000,00		
1113.03.1.1	IMPOSTO SOBRE A RENDA - RETIDO NA FONTE - TRABALHO - PRINCIP		16.710.000,00		
1113.03.4.0	IMPOSTO SOBRE A RENDA - RETIDO NA FONTE - OUTROS RENDIMENTOS		6.120.000,00		
1113.03.4.1	IMPOSTO SOBRE A RENDA - RETIDO NA FONTE - OUTROS RENDIMENTOS		6.120.000,00		
1114.00.0.0	IMPOSTOS SOBRE A PRODUÇÃO E CIRCULAÇÃO DE MERCADORIAS E SERV		66.606.000,00		
1114.51.0.0	IMPOSTOS SOBRE SERVIÇOS		66.606.000,00		
1114.51.1.0	IMPOSTO SOBRE SERVIÇOS DE QUALQUER NATUREZA - ISSQN		66.606.000,00		
1119.00.0.0	OUTROS IMPOSTOS		861.000,00		
1119.99.0.0	OUTROS IMPOSTOS		861.000,00		
1120.00.0.0	TAXAS			9.615.000,00	
1121.00.0.0	TAXAS PELO EXERCÍCIO DO PODER DE POLÍCIA		8.580.000,00		
1121.01.0.0	TAXAS DE INSPEÇÃO, CONTROLE E FISCALIZAÇÃO		4.500.000,00		
1121.50.0.0	TAXA DE FISCALIZAÇÃO DE VIGILÂNCIA SANITÁRIA		4.080.000,00		
1122.00.0.0	TAXAS PELA PRESTAÇÃO DE SERVIÇOS		1.035.000,00		
1122.01.0.0	TAXAS PELA PRESTAÇÃO DE SERVIÇOS EM GERAL		1.035.000,00		
1200.00.0.0	CONTRIBUIÇÕES			26.300.000,00	
1240.00.0.0	CONTRIBUIÇÃO PARA O CUSTEIO DO SERVIÇO DE ILUMINAÇÃO PÚBLICA			26.300.000,00	
1241.00.0.0	CONTRIBUIÇÃO PARA O CUSTEIO DO SERVIÇO DE ILUMINAÇÃO PÚBLICA		26.300.000,00		
1241.50.0.0	CONTRIBUIÇÃO PARA O CUSTEIO DO SERVIÇO DE ILUMINAÇÃO PÚBLICA		26.300.000,00		
1300.00.0.0	RECEITA PATRIMONIAL			2.747.250,00	
1320.00.0.0	VALORES MOBILIÁRIOS			651.250,00	
1321.00.0.0	JUROS E CORREÇÕES MONETÁRIAS		651.250,00		
1321.01.0.0	REMUNERAÇÃO DE DEPÓSITOS BANCÁRIOS		651.250,00		
1360.00.0.0	CESSÃO DE DIREITOS			1.021.000,00	
1361.00.0.0	CESSÃO DE DIREITOS		1.021.000,00		
1361.01.0.0	CESSÃO DO DIREITO DE OPERACIONALIZAÇÃO DE PAGAMENTOS		1.021.000,00		
1361.01.1.0	CESSÃO DO DIREITO DE OPERACIONALIZAÇÃO DE PAGAMENTOS - PODER		1.021.000,00		
1390.00.0.0	DEMAIS RECEITAS PATRIMONIAIS			1.075.000,00	
1399.00.0.0	OUTRAS RECEITAS PATRIMONIAIS		1.075.000,00		
1399.99.0.0	OUTRAS RECEITAS PATRIMONIAIS		1.075.000,00		

**PREFEITURA MUNICIPAL DE IMPERATRIZ**

RUA RUI BARBOSA, 201 - CNPJ:06158455/0001-16

Anexo 02

Orçamento Programa - Exercício de 2023

Page 2

**Previsão da Receita**

Lei: 1901, Data: 28/12/2021

Código	Especificação	F.R.-C.A.	Desdobramento	SubCategoria Fonte	Categoria Econômica
1600.00.0.0	RECEITA DE SERVIÇOS			1.165.000,00	
1610.00.0.0	SERVIÇOS ADMINISTRATIVOS E COMERCIAIS GERAIS			1.165.000,00	
1611.00.0.0	SERVIÇOS ADMINISTRATIVOS E COMERCIAIS GERAIS		1.165.000,00		
1611.01.0.0	SERVIÇOS ADMINISTRATIVOS E COMERCIAIS GERAIS PRESTADOS POR E		90.000,00		
1611.02.0.0	INSCRIÇÃO EM CONCURSOS E PROCESSOS SELETIVOS		1.075.000,00		
1700.00.0.0	TRANSFERÊNCIAS CORRENTES			975.980.000,00	
1710.00.0.0	TRANSFERÊNCIAS DA UNIÃO E DE SUAS ENTIDADES			591.165.600,00	
1711.00.0.0	TRANSFERÊNCIAS DECORRENTES DE PARTICIPAÇÃO NA RECEITA DA UNI		181.620.000,00		
1711.51.0.0	COTA-PARTE DO FUNDO DE PARTICIPAÇÃO DOS MUNICÍPIOS - FPM		181.520.000,00		
1711.51.1.0	COTA-PARTE DO FUNDO DE PARTICIPAÇÃO DOS MUNICÍPIOS - COTA ME		170.000.000,00		
1711.51.2.0	COTA-PARTE DO FUNDO DE PARTICIPAÇÃO DOS MUNICÍPIOS - COTAS E		11.520.000,00		
1711.52.0.0	COTA-PARTE DO IMPOSTO SOBRE A PROPRIEDADE TERRITORIAL RURAL		100.000,00		
1712.00.0.0	TRANSFERÊNCIAS DAS COMPENSAÇÕES FINANCEIRAS PELA EXPLORAÇÃO		5.525.000,00		
1712.51.0.0	COTA-PARTE DA COMPENSAÇÃO FINANCEIRA PELA EXPLORAÇÃO DE RECU		375.000,00		
1712.52.0.0	COTA-PARTE DA COMPENSAÇÃO FINANCEIRA PELA PRODUÇÃO DE PETRÓL		2.150.000,00		
1712.52.2.0	COTA-PARTE PELO EXCEDENTE DA PRODUÇÃO DO PETRÓLEO - LEI Nº 9		2.150.000,00		
1712.99.0.0	OUTRAS TRANSFERÊNCIAS DECORRENTES DE COMPENSAÇÃO FINANCEIRA		3.000.000,00		
1713.00.0.0	TRANSFERÊNCIAS DE RECURSOS DO SISTEMA ÚNICO DE SAÚDE - SUS		236.853.000,00		
1713.50.0.0	TRANSFERÊNCIAS DE RECURSOS DO SISTEMA ÚNICO DE SAÚDE - SUS -		206.241.495,00		
1713.50.1.0	TRANSFERÊNCIAS DE RECURSOS DO BLOCO DE MANUTENÇÃO DAS AÇÕES		40.280.000,00		
1713.50.2.0	TRANSFERÊNCIAS DE RECURSOS DO BLOCO DE MANUTENÇÃO DAS AÇÕES		150.000.000,00		
1713.50.3.0	TRANSFERÊNCIAS DE RECURSOS DO BLOCO DE MANUTENÇÃO DAS AÇÕES		5.375.000,00		
1713.50.4.0	TRANSFERÊNCIAS DE RECURSOS DO BLOCO DE MANUTENÇÃO DAS AÇÕES		2.536.505,00		
1713.50.5.0	TRANSFERÊNCIAS DE RECURSOS DO BLOCO DE MANUTENÇÃO DAS AÇÕES		1.049.990,00		
1713.50.9.0	TRANSFERÊNCIAS DE RECURSOS DO BLOCO DE MANUTENÇÃO DAS AÇÕES		7.000.000,00		
1713.51.0.0	TRANSFERÊNCIAS DE RECURSOS DO SISTEMA ÚNICO DE SAÚDE - SUS -		20.611.505,00		
1713.51.1.0	TRANSFERÊNCIAS DE RECURSOS DO BLOCO DE ESTRUTURAÇÃO DA REDE		20.611.505,00		
1713.99.0.0	OUTRAS TRANSFERÊNCIAS DE RECURSOS DO SISTEMA ÚNICO DE SAÚDE		10.000.000,00		
1714.00.0.0	TRANSFERÊNCIAS DE RECURSOS DO FUNDO NACIONAL DO DESENVOLVIME		19.435.000,00		
1714.50.0.0	TRANSFERÊNCIAS DO SALÁRIO-EDUCAÇÃO		5.950.000,00		
1714.52.0.0	TRANSFERÊNCIAS REFERENTES AO PROGRAMA NACIONAL DE ALIMENTAÇÃO		5.940.000,00		
1714.53.0.0	TRANSFERÊNCIAS REFERENTES AO PROGRAMA NACIONAL DE APOIO AO T		900.000,00		
1714.99.0.0	OUTRAS TRANSFERÊNCIAS DIRETAS DO FUNDO NACIONAL DO DESENVOLV		6.645.000,00		
1715.00.0.0	TRANSFERÊNCIAS DE RECURSOS DE COMPLEMENTAÇÃO DA UNIÃO AO FUN		128.557.100,00		
1715.50.0.0	TRANSFERÊNCIAS DE RECURSOS DE COMPLEMENTAÇÃO DA UNIÃO AO FUN		23.089.550,00		
1715.51.0.0	TRANSFERÊNCIAS DE RECURSOS DE COMPLEMENTAÇÃO DA UNIÃO AO FUN		100.875.800,00		
1715.52.0.0	TRANSFERÊNCIAS DE RECURSOS DE COMPLEMENTAÇÃO DA UNIÃO AO FUN		4.591.750,00		
1716.00.0.0	TRANSFERÊNCIAS DE RECURSOS DO FUNDO NACIONAL DE ASSISTÊNCIA		8.895.500,00		



**PREFEITURA MUNICIPAL DE IMPERATRIZ**

RUA RUI BARBOSA, 201 - CNPJ:06158455/0001-16

Orçamento Programa - Exercício de 2023

**Previsão da Receita**

Anexo 02

Page 3

Lei: 1901, Data: 28/12/2021

Código	Especificação	F.R.-C.A.	Desdobramento	SubCategoria Fonte	Categoria Econômica
1716.50.0.0	TRANSFERÊNCIAS DE RECURSOS DO FUNDO NACIONAL DE ASSISTÊNCIA		8.895.500,00		
1717.00.0.0	TRANSFERÊNCIAS DE CONVÊNIOS DA UNIÃO E DE SUAS ENTIDADES		1.680.000,00		
1717.52.0.0	TRANSFERÊNCIAS DE CONVÊNIOS DA UNIÃO DESTINADAS A PROGRAMAS		1.250.000,00		
1717.99.0.0	OUTRAS TRANSFERÊNCIAS DE CONVÊNIOS DA UNIÃO E DE SUAS ENTIDADES		430.000,00		
1719.00.0.0	OUTRAS TRANSFERÊNCIAS DE RECURSOS DA UNIÃO E DE SUAS ENTIDADES		8.600.000,00		
1719.56.0.0	TRANSFERÊNCIAS DECORRENTES DE DECISÃO JUDICIAL (PRECATÓRIOS)		6.600.000,00		
1719.99.0.0	OUTRAS TRANSFERÊNCIAS DE RECURSOS DA UNIÃO E DE SUAS ENTIDADES		2.000.000,00		
1720.00.0.0	TRANSFERÊNCIAS DOS ESTADOS E DO DISTRITO FEDERAL E DE SUAS ENTIDADES			250.741.000,00	
1721.00.0.0	PARTICIPAÇÃO NA RECEITA DOS ESTADOS E DISTRITO FEDERAL		247.000.000,00		
1721.50.0.0	COTA-PARTE DO ICMS		200.000.000,00		
1721.51.0.0	COTA-PARTE DO IPVA		45.000.000,00		
1721.52.0.0	COTA-PARTE DO IPI - MUNICÍPIOS		1.500.000,00		
1721.53.0.0	COTA-PARTE DA CONTRIBUIÇÃO DE INTERVENÇÃO NO DOMÍNIO ECONÔMICO		500.000,00		
1723.00.0.0	TRANSFERÊNCIAS DE RECURSOS DO SISTEMA ÚNICO DE SAÚDE - SUS		3.741.000,00		
1723.50.0.0	TRANSFERÊNCIAS DE RECURSOS DO SISTEMA ÚNICO DE SAÚDE - SUS		3.741.000,00		
1750.00.0.0	TRANSFERÊNCIAS DE OUTRAS INSTITUIÇÕES PÚBLICAS			134.073.400,00	
1751.00.0.0	TRANSFERÊNCIAS DE RECURSOS DO FUNDO DE MANUTENÇÃO E DESENVOLVIMENTO		134.073.400,00		
1751.50.0.0	TRANSFERÊNCIAS DE RECURSOS DO FUNDO DE MANUTENÇÃO E DESENVOLVIMENTO		134.073.400,00		
1900.00.0.0	OUTRAS RECEITAS CORRENTES			11.189.250,00	
1910.00.0.0	MULTAS ADMINISTRATIVAS, CONTRATUAIS E JUDICIAIS			3.225.000,00	
1911.00.0.0	MULTAS ADMINISTRATIVAS, CONTRATUAIS E JUDICIAIS		3.225.000,00		
1911.01.0.0	MULTAS PREVISTAS EM LEGISLAÇÃO ESPECÍFICA		3.225.000,00		
1920.00.0.0	INDENIZAÇÕES, RESTITUIÇÕES E RESSARCIMENTOS			5.633.000,00	
1921.00.0.0	INDENIZAÇÕES		322.500,00		
1921.99.0.0	OUTRAS INDENIZAÇÕES		322.500,00		
1922.00.0.0	RESTITUIÇÕES		5.310.500,00		
1922.01.0.0	RESTITUIÇÃO DE CONVÊNIOS		5.310.500,00		
1922.01.1.0	RESTITUIÇÃO DE CONVÊNIOS - PRIMÁRIAS		5.310.500,00		
1922.01.1.1	RESTITUIÇÃO DE CONVÊNIOS - PRIMÁRIAS - PRINCIPAL		5.310.500,00		
1990.00.0.0	DEMAIS RECEITAS CORRENTES			2.311.250,00	
1999.00.0.0	OUTRAS RECEITAS CORRENTES		2.311.250,00		
1999.99.0.0	OUTRAS RECEITAS		2.311.250,00		
1999.99.2.0	OUTRAS RECEITAS NÃO ARRECADADAS E NÃO PROJETADAS PELA RFB -		2.311.250,00		
2000.00.0.0	RECEITAS DE CAPITAL				20.617.500,00
2100.00.0.0	OPERAÇÕES DE CRÉDITO			1.107.500,00	
2120.00.0.0	OPERAÇÕES DE CRÉDITO - MERCADO EXTERNO			1.107.500,00	
2122.00.0.0	OPERAÇÕES DE CRÉDITO CONTRATUAIS - MERCADO EXTERNO		1.107.500,00		
2122.54.0.0	OPERAÇÕES DE CRÉDITO EXTERNAS PARA PROGRAMAS DE MODERNIZAÇÃO		1.107.500,00		
2400.00.0.0	TRANSFERÊNCIAS DE CAPITAL				



**PREFEITURA MUNICIPAL DE IMPERATRIZ**

RUA RUI BARBOSA, 201 - CNPJ:06158455/0001-16

Orçamento Programa - Exercício de 2023

**Previsão da Receita**

Anexo 02

Page 4

Lei: 1901, Data: 28/12/2021

Código	Especificação	F.R.-C.A.	Desdobramento	SubCategoria Fonte	Categoria Econômica
2410.00.0.0	TRANSFERÊNCIAS DA UNIÃO E DE SUAS ENTIDADES			19.510.000,00	
2414.00.0.0	TRANSFERÊNCIAS DE CONVÊNIOS DA UNIÃO E DE SUAS ENTIDADES		19.510.000,00		
2414.50.0.0	TRANSFERÊNCIAS DE CONVÊNIOS DA UNIÃO PARA O SISTEMA ÚNICO DE		11.240.000,00		
2414.99.0.0	OUTRAS TRANSFERÊNCIAS DE CONVÊNIOS DA UNIÃO E DE SUAS ENTIDA		8.270.000,00		
9000.00.0.0	(R) DEDUÇÕES DA RECEITA				-83.320.000,00
9500.00.0.0	(R) DEDUÇÕES DO FUNDEB			-83.320.000,00	
9510.00.0.0	(R) DEDUÇÕES DO FUNDEB			-83.320.000,00	
<b>Total das Receitas (exceto Intra-Orçamentárias)</b>					<b>1.091.500.000,00</b>

<b>Total Geral das Receitas</b>	<b>1.091.500.000,00</b>
---------------------------------	-------------------------

**FRANCISCO  
DE ASSIS  
ANDRADE  
RAMOS:  
76079287315**

Assinado digitalmente por FRANCISCO DE ASSIS ANDRADE RAMOS.  
76079287315  
DN: CN=FRANCISCO DE ASSIS ANDRADE RAMOS, OU=Autoridade Certificadora Raiz Brasileira v2, OU=AC SOLUTI, OU=AC SOLUTI Multiple, OU=14653179000190, OU=Certificado PF A3, CN=FRANCISCO DE ASSIS ANDRADE RAMOS.76079287315  
Razão: Eu sou o autor deste documento  
Localização: sua localização de assinatura aqui  
Data: 2022.12.29 10:44:49  
Font: PhantomPDF Versão: 9.8.0

**PREFEITURA MUNICIPAL DE IMPERATRIZ**

RUA RUI BARBOSA, 201 - CNPJ:06158455/0001-16

Orçamento Programa - Exercício de 2023

**RECEITA/DESPESA POR FONTE DE RECURSO**

Quadro 19

Page 1

LeiData

Fonte	STN.	Descrição	PREVISÃO	
			RECEITA	DESPESA
	1.500	Recursos não Vinculados de Impostos (Exerc.Corrente)	471.166.000,00	471.166.000,00
	1.501	Outros Recursos não Vinculados (Exerc.Corrente)	30.897.500,00	30.897.500,00
	1.540	Transferências do FUNDEB - Impostos e Transferências de Impostos (Exerc.Corrente)	134.098.400,00	134.098.400,00
	1.541	Transferências do FUNDEB - Complementação da União - VAAF (Exerc.Corrente)	100.890.800,00	100.890.800,00
	1.542	Transferências do FUNDEB - Complementação da União - VAAT (Exerc.Corrente)	23.104.550,00	23.104.550,00
	1.543	Transferências do FUNDEB - Complementação da União - VAAR (Exerc.Corrente)	4.606.750,00	4.606.750,00
	1.544	Recursos de Precatórios do FUNDEF (Exerc.Corrente)	6.600.000,00	6.600.000,00
	1.550	Transferência do Salário-Educação (Exerc.Corrente)	5.950.000,00	5.950.000,00
	1.552	Transferências de Recursos do FNDE referentes ao Programa Nacional de Alimentar	5.940.000,00	5.940.000,00
	1.553	Transferências de Recursos do FNDE Referentes ao Programa Nacional de Apoio ac	900.000,00	900.000,00
	1.569	Outras Transferências de Recursos do FNDE (Exerc.Corrente)	6.645.000,00	6.645.000,00
	1.599	Outros Recursos Vinculados à Educação (Exerc.Corrente)	215.000,00	215.000,00
	1.600	Transf.Fundo a Fundo de Recursos do SUS provenientes do Governo Federal - Bloco	198.211.495,00	198.211.495,00
	1.601	Transf.Fundo a Fundo de Recursos do SUS provenientes do Governo Federal - Bloco	19.811.505,00	19.811.505,00
	1.602	Transf.Fundo a Fundo Recursos SUS provenientes Governo Federal-Bloco Manut.Aç	8.030.000,00	8.030.000,00
	1.603	Transf.Fundo a Fundo Recursos SUS provenientes Governo Federal-Bloco Estrutura	800.000,00	800.000,00
	1.604	Transferências provenientes do Governo Federal destinadas ao vencimento dos age	10.000.000,00	10.000.000,00
	1.621	Transferências Fundo a Fundo de Recursos do SUS provenientes do Governo Estad	3.741.000,00	3.741.000,00
	1.631	Transferências do Governo Federal referentes a Convênios e Instrumentos Congêne	11.240.000,00	11.240.000,00
	1.660	Transferência de Recursos do Fundo Nacional de Assistência Social - FNAS (Exerc.C	8.902.000,00	8.902.000,00
	1.665	Transferências de Convênios e Instrumentos Congêneres vinculados à Assistência S	1.250.000,00	1.250.000,00
	1.700	Outras Transferências de Convênios ou Instrumentos Congêneres da União (Exerc.C	8.700.000,00	8.700.000,00
	1.704	Transferências da União Referentes a Compensações Financeiras pela Exploração c	3.000.000,00	3.000.000,00
	1.750	Recursos da Contribuição de Intervenção no Domínio Econômico - CIDE (Exerc.Corr	500.000,00	500.000,00
	1.751	Recursos da Contribuição para o Custeio do Serviço de Iluminação Pública - COSIP	26.300.000,00	26.300.000,00
<b>TOTAL</b>			<b>1.091.500.000,00</b>	<b>1.091.500.000,00</b>

**LEGENDA**

FRI: Fonte de Recurso Iduso  
FRG: Fonte de Recurso Grupo  
FRC: Fonte de Recurso Código  
DET: Fonte de Recurso Detalhamento  
STN: Fonte de Recurso STN  
VG: Vínculo Grupo  
VC: Vínculo Código

**FRANCISCO  
DE ASSIS  
ANDRADE  
RAMOS:  
76079287315**

Assinado digitalmente por FRANCISCO  
DE ASSIS ANDRADE RAMOS  
76079287315  
DN: c=BR, o=ICP-Brasil, ou=Autentada  
Certificadora Rely Brasileira v2, ou=AC  
SOLUTI, ou=AC SOLUTI Multipla,  
ou=14483172000190, ou=Certificado  
PF\_A3, ou=FRANCISCO DE ASSIS  
ANDRADE RAMOS 76079287315  
Razão: Eu sou o autor deste documento  
Localização: não localizada de  
empilhada.aspx  
Data: 2022-12-09 10:45:53  
Foxit PhantomPDF Versão 9.8.0

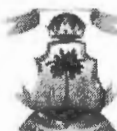

**PREFEITURA MUNICIPAL DE IMPERATRIZ**  
RUA RUI BARBOSA, 201 - CNPJ:06158455/0001-16

Orçamento Programa - Exercício de 2023

**TABELA EXPLICATIVA - EVOLUÇÃO DA DESPESA**  
(Inc. III, Art. 22)

Page 1

Lei: 1901, Data: 28/12/2021

Codigo	Discriminação	DESPESA		
		Realizada 2021	Fixada 2022	Prevista 2023
<b>DESPESAS CORRENTES</b>				
3 1	PESSOAL E ENCARGOS SOCIAIS	482.097.422,00	494.473.533,00	
3 2	JUROS E ENCARGOS DA DÍVIDA	550.000,00	1.650.000,00	
3 3	OUTRAS DESPESAS CORRENTES	416.869.290,00	382.256.753,00	
	<b>Sub Total</b>	<b>899.516.712,00</b>	<b>878.380.286,00</b>	<b>0,00</b>
<b>DESPESAS DE CAPITAL</b>				
4 4	INVESTIMENTOS	58.663.698,00	76.099.714,00	
4 5	INVERSÕES FINANCEIRAS		3.400.000,00	
4 6	AMORTIZAÇÃO DA DÍVIDA	1.300.000,00	1.300.000,00	
	<b>Sub Total</b>	<b>59.963.698,00</b>	<b>80.799.714,00</b>	<b>0,00</b>
<b>RESERVA DE CONTINGÊNCIA</b>				
9 9	RESERVA DE CONTINGÊNCIA	9.249.590,00	9.550.000,00	
	<b>Sub Total</b>	<b>9.249.590,00</b>	<b>9.550.000,00</b>	<b>0,00</b>
	<b>TOTAL</b>	<b>968.730.000,00</b>	<b>968.730.000,00</b>	<b>0,00</b>

**FRANCISCO  
DE ASSIS  
ANDRADE  
RAMOS:  
76079287315**

Assinado digitalmente por FRANCISCO DE ASSIS ANDRADE RAMOS: 76079287315  
DN: CN=FR, DN=C=Brasil, OU=Autoridade Certificadora Raiz Brasileira v2, OU=AC SOLUTI, OU=AC SOLUTI Multisig, OU=14485173000190, OU=Certificado PF A3, CN=FRANCISCO DE ASSIS ANDRADE RAMOS:76079287315  
Razão: Eu sou o autor deste documento  
Localização: sua localização de assinatura local  
Data: 2022-12-29 10:46:28  
Foxit PhantomPDF Versão: 9.6.0

**PREFEITURA MUNICIPAL DE IMPERATRIZ**

RUA RUI BARBOSA, 201 - CNPJ:06158455/0001-16

Orçamento Programa - Exercício de 2023

**TABELA EXPLICATIVA - EVOLUÇÃO DA RECEITA**

(Inc.III, Art.22º)

Page 1

Lei: 1901, Data: 28/12/2021

Codigo	Discriminação	Receita Arrecadada			Receita Prevista	
		2019	2020	2021	2022	2023
1000.00.0.0	RECEITAS CORRENTES.					
1100.00.0.0	IMPOSTOS, TAXAS E CONTRIBUIÇÕES DE ME	91.643.546,96	95.837.100,00	243.566.000,00	126.300.245,00	
1200.00.0.0	CONTRIBUIÇÕES	27.067.209,64	27.275.000,00	27.275.000,00	28.300.000,00	
1300.00.0.0	RECEITA PATRIMONIAL	1.213.959,02	1.793.800,00	547.000,00	6.593.915,00	
1600.00.0.0	RECEITA DE SERVIÇOS	3.484.601,17	880.000,00	83.000,00	1.083.000,00	
1700.00.0.0	TRANSFERÊNCIAS CORRENTES	729.539.597,51	703.632.356,00	707.854.000,00	792.764.660,00	
1900.00.0.0	OUTRAS RECEITAS CORRENTES	33.561.563,75	31.023.000,00	1.256.000,00	25.450.000,00	
	Sub Total	886.510.478,05	860.441.256,00	980.581.000,00	980.491.820,00	0,00
2000.00.0.0	RECEITAS DE CAPITAL					
2200.00.0.0	ALIENAÇÃO DE BENS					
2400.00.0.0	TRANSFERÊNCIAS DE CAPITAL	7.248.278,68	12.150.000,00	43.771.000,00	51.318.180,00	
	Sub Total	7.248.278,68	12.150.000,00	43.771.000,00	51.318.180,00	0,00
7000.00.0.0	RECEITAS CORRENTES. (INTRA)					
	Sub Total	0,00	0,00	0,00	0,00	0,00
8000.00.0.0	RECEITAS DE CAPITAL (INTRA)					
	Sub Total	0,00	0,00	0,00	0,00	0,00
9000.00.0.0	(R) DEDUÇÕES DA RECEITA					
9500.00.0.0	(R) DEDUÇÕES DO FUNDEB	-53.571.963,47	-52.591.256,00	-55.622.000,00	-63.080.000,00	
9900.00.0.0	(R) OUTRAS DEDUÇÕES	216.381.387,71				
	Sub Total	162.809.424,24	-52.591.256,00	-55.622.000,00	-63.080.000,00	0,00
<b>TOTAL</b>		<b>1.056.568.180,97</b>	<b>820.000.000,00</b>	<b>968.730.000,00</b>	<b>968.730.000,00</b>	<b>0,00</b>

Assinado digitalmente por FRANCISCO DE ASSIS ANDRADE RAMOS:76079287315  
 DN: c=BR, o=RSF-Dreast-09-Autoridade  
 e=Francisco.Ramos@imperial.br, ou=AC SOLLUTI  
 ou=AC SOLLUTI Multiple, ou=14483179000190,  
 ou=Certificado PF AJ, CN=FRANCISCO DE ASSIS ANDRADE RAMOS:76079287315  
 Razão: Eu sou o autor deste documento  
 Localização: sua localização de assinatura aqui  
 Data: 2023-12-29 10:46:50  
 Font: PhantomPDF Versão: 9.6.0

**PREFEITURA MUNICIPAL DE IMPERATRIZ**

RUA RUI BARBOSA, 201 - CNPJ:06158455/0001-16

Orçamento Programa - Exercício de 2023

Page 1

**QUADRO AUXILIAR DE DETALHAMENTO DA DESPESA**

Lei: 1901, Data: 28/12/2021

PODER	01	PODER LEGISLATIVO
ORGÃO	00	CÂMARA MUNICIPAL
UNIDADE	00	CÂMARA MUNICIPAL

Aplicacao Programada	Proj/Ativ	Finalidade	Categoria	Detalhada	TotalGrupo	Total Categ.	Total Func.
F.R. - C.A.							
DIREÇÃO E COORDENAÇÃO DE PESSOAL	01.122.0001.2001.0000						24.200.000,00
3 DESPESAS CORREN						24.200.000,00	
1 PESSOAL E ENCARGOS SOCIAIS					24.200.000,00		
Vencimentos E Vantagens Fixas - Pessoal Civil		1.501.00.001.001	3.1.90.11.002	1.470.000,00			
Obrigações Patronais		1.500.00.001.001	3.1.90.13.000	2.500.000,00			
Sentenças Judiciais		1.500.00.001.001	3.1.90.91.000	60.000,00			
Despesas De Exercícios Anteriores		1.500.00.001.001	3.1.90.92.000	70.000,00			
Indenizações E Restituições Trabalhistas		1.500.00.001.001	3.1.90.94.000	100.000,00			
MANUTENÇÃO DAS ATIVIDADES E PROJETOS DA CÂMARA	01.122.0001.2002.0000						13.150.000,00
3 DESPESAS CORREN						12.150.000,00	
3 OUTRAS DESPESAS CORRENTES					12.150.000,00		
Diárias - Civil		1.500.00.001.001	3.3.90.14.000	150.000,00			
Material De Consumo		1.500.00.001.001	3.3.90.30.000	3.200.000,00			
Passagens E Despesas Com Locomoção		1.500.00.001.001	3.3.90.33.000	400.000,00			
Serviços De Consultoria		1.500.00.001.001	3.3.90.35.000	300.000,00			
Outros Serviços De Terceiros - Pessoa Física		1.500.00.001.001	3.3.90.36.000	100.000,00			
Outros Serviços De Terceiros - Pessoa Jurídica		1.500.00.001.001	3.3.90.39.000	2.200.000,00			
Auxílio-Alimentação		1.500.00.001.001	3.3.90.46.000	500.000,00			
Obrigações Tributárias E Contributivas		1.500.00.001.001	3.3.90.47.000	20.000,00			
Despesas De Exercícios Anteriores		1.500.00.001.001	3.3.90.92.000	80.000,00			
Indenizações E Restituições		1.500.00.001.001	3.3.90.93.000	5.200.000,00			
4 DESPESAS DE CAPIT						1.000.000,00	
4 INVESTIMENTOS					1.000.000,00		
Obras E Instalações		1.500.00.001.001	4.4.90.51.000	1.000.000,00			
ESTRUTURAÇÃO FÍSICA E MODERNIZAÇÃO TECNOLÓGICA E OPERACIONAL	01.122.0001.2601.0000						700.000,00
4 DESPESAS DE CAPIT						700.000,00	
4 INVESTIMENTOS					700.000,00		
Equipamentos E Material Permanente		1.500.00.001.001	4.4.90.52.000	700.000,00			
CAPACITAÇÃO E QUALIFICAÇÃO DO SERVIDOR PÚBLICO	01.128.0001.2383.0000						350.000,00
3 DESPESAS CORREN						350.000,00	
3 OUTRAS DESPESAS CORRENTES					350.000,00		
Diárias - Civil		1.500.00.001.001	3.3.90.14.000	50.000,00			
Outros Serviços De Terceiros - Pessoa Jurídica		1.500.00.001.001	3.3.90.39.000	300.000,00			
<b>TOTAL</b>							<b>38.400.000,00</b>

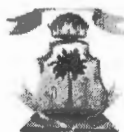

**PREFEITURA MUNICIPAL DE IMPERATRIZ**

RUA RUI BARBOSA, 201 - CNPJ:06158455/0001-16

Orçamento Programa - Exercício de 2023

Page 2

**QUADRO AUXILIAR DE DETALHAMENTO DA DESPESA**

Lei: 1901, Data: 28/12/2021

PODER	02	PODER EXECUTIVO
ORGÃO	01	GOVERNADORIA DO MUNICIPIO
UNIDADE	01	GABINETE DO PREFEITO

Aplicacao Programada	Proj/Ativ	Finalidade	Categoria	Detalhada	TotalGrupo	Total Categ.	Total Func.
F.R. - C.A.							
DIREÇÃO E COORDENAÇÃO DE PESSOAL DO GABINETE DO PREFEITO	04.122.0002.2004.0000						3.701.000,00
3 DESPESAS CORREN						3.701.000,00	
1 PESSOAL E ENCARGOS SOCIAIS					3.701.000,00		
Vencimentos E Vantagens Fixas - Pessoal Civil		1.500.00.001.001	3.1.90.11.00	3.500.000,00			
Despesas De Exercícios Anteriores		1.500.00.001.001	3.1.90.92.00	200.000,00			
Indenizações E Restituições Trabalhistas		1.500.00.001.001	3.1.90.94.00	1.000,00			
MANUTENÇÃO DAS ATIVIDADES E PROJETOS DO GABINETE DO PREFEITO	04.122.0002.2005.0000						456.000,00
3 DESPESAS CORREN						451.000,00	
3 OUTRAS DESPESAS CORRENTES					451.000,00		
Contribuições		1.500.00.001.001	3.3.50.41.00	200.000,00			
Subvenções Sociais		1.500.00.001.001	3.3.50.43.00	5.000,00			
Diárias - Civil		1.500.00.001.001	3.3.90.14.00	15.000,00			
Material De Consumo		1.500.00.001.001	3.3.90.30.00	150.000,00			
Passagens E Despesas Com Locomoção		1.500.00.001.001	3.3.90.33.00	5.000,00			
Outros Serviços De Terceiros - Pessoa Física		1.500.00.001.001	3.3.90.36.00	20.000,00			
Outros Serviços De Terceiros - Pessoa Jurídica		1.500.00.001.001	3.3.90.39.00	50.000,00			
Despesas De Exercícios Anteriores		1.500.00.001.001	3.3.90.92.00	1.000,00			
Indenizações E Restituições		1.500.00.001.001	3.3.90.93.00	5.000,00			
4 DESPESAS DE CAPIT						5.000,00	
4 INVESTIMENTOS					5.000,00		
Equipamentos E Material Permanente		1.500.00.001.001	4.4.90.52.00	5.000,00			
DIREÇÃO E COORDENAÇÃO DE PESSOAL DA ASCOM	04.122.0002.2029.0000						1.405.000,00
3 DESPESAS CORREN						1.405.000,00	
1 PESSOAL E ENCARGOS SOCIAIS					1.405.000,00		
Vencimentos E Vantagens Fixas - Pessoal Civil		1.500.00.001.001	3.1.90.11.00	1.350.000,00			
Despesas De Exercícios Anteriores		1.500.00.001.001	3.1.90.92.00	50.000,00			
Indenizações E Restituições Trabalhistas		1.500.00.001.001	3.1.90.94.00	5.000,00			
MANUTENÇÃO DAS ATIVIDADES E PROJETOS DA ASCOM	04.122.0002.2030.0000						20.000,00
3 DESPESAS CORREN						20.000,00	
3 OUTRAS DESPESAS CORRENTES					20.000,00		
Diárias - Civil		1.500.00.001.001	3.3.90.14.00	2.000,00			
Material De Consumo		1.500.00.001.001	3.3.90.30.00	5.000,00			
Outros Serviços De Terceiros - Pessoa Física		1.500.00.001.001	3.3.90.36.00	10.000,00			
Outros Serviços De Terceiros - Pessoa Jurídica		1.500.00.001.001	3.3.90.39.00	1.000,00			
Despesas De Exercícios Anteriores		1.500.00.001.001	3.3.90.92.00	2.000,00			
ESTRUTURAÇÃO E MODERNIZAÇÃO TECNOLÓGICA E OPERACIONAL DA ASCOM	04.126.0002.1002.0000						30.000,00
3 DESPESAS CORREN						30.000,00	
3 OUTRAS DESPESAS CORRENTES					30.000,00		
Material De Consumo		1.500.00.001.001	3.3.90.30.00	30.000,00			
ESTRUTURAÇÃO E MODERNIZAÇÃO TECNOLÓGICA E OPERACIONAL DO GABINETE DO PREFEITO	04.126.0002.2698.0000						50.000,00
3 DESPESAS CORREN						30.000,00	

**PREFEITURA MUNICIPAL DE IMPERATRIZ**

RUA RUI BARBOSA, 201 - CNPJ:06158455/0001-16

Orçamento Programa - Exercício de 2023

Page 3

**QUADRO AUXILIAR DE DETALHAMENTO DA DESPESA**

Lei: 1901, Data: 28/12/2021

PODER 02 PODER EXECUTIVO  
ORGÃO 01 GOVERNADORIA DO MUNICÍPIO  
UNIDADE 01 GABINETE DO PREFEITO

Aplicação Programada	Proj/Ativ	Finalidade	Categoria	Detalhada	TotalGrupo	Total Categ.	Total Func.
F.R. - C.A.							
ESTRUTURAÇÃO E MODERNIZAÇÃO TECNOLÓGICA E OPERACIONAL DO GABINETE DO PREFEITO	04.126.0002.2698.0000						50.000,00
3 DESPESAS CORRENTE						30.000,00	
3 OUTRAS DESPESAS CORRENTES					30.000,00		
Outros Serviços De Terceiros - Pessoa Jurídica		1.500.00.001.001	3.3.90.39.00	30.000,00			
4 DESPESAS DE CAPITAL						20.000,00	
4 INVESTIMENTOS					20.000,00		
Equipamentos E Material Permanente		1.500.00.001.001	4.4.90.52.00	20.000,00			
CAPACITAÇÃO E QUALIFICAÇÃO DO SERVIDOR PÚBLICO	04.128.0002.2006.0000						26.200,00
3 DESPESAS CORRENTE						26.200,00	
3 OUTRAS DESPESAS CORRENTES					26.200,00		
Diárias - Civil		1.500.00.001.001	3.3.90.14.00	9.000,00			
Material De Consumo		1.500.00.001.001	3.3.90.30.00	3.000,00			
Outros Serviços De Terceiros - Pessoa Física		1.500.00.001.001	3.3.90.36.00	5.000,00			
Outros Serviços De Terceiros - Pessoa Jurídica		1.500.00.001.001	3.3.90.39.00	9.200,00			
AÇÃO DO GOVERNO EM DIVULGAÇÃO	24.131.0011.2033.0000						3.771.800,00
3 DESPESAS CORRENTE						3.771.800,00	
3 OUTRAS DESPESAS CORRENTES					3.771.800,00		
Material De Consumo		1.500.00.001.001	3.3.90.30.00	2.000,00			
Outros Serviços De Terceiros - Pessoa Jurídica		1.500.00.001.001	3.3.90.39.00	3.764.800,00			
Despesas De Exercícios Anteriores		1.500.00.001.001	3.3.90.92.00	5.000,00			
<b>TOTAL</b>							<b>9.460.000,00</b>

**PREFEITURA MUNICIPAL DE IMPERATRIZ**

RUA RUI BARBOSA, 201 - CNPJ:06158455/0001-16

Orçamento Programa - Exercício de 2023

Page 4

**QUADRO AUXILIAR DE DETALHAMENTO DA DESPESA**

Lei: 1901, Data: 28/12/2021

PODER 02 PODER EXECUTIVO  
ORGÃO 01 GOVERNADORIA DO MUNICÍPIO  
UNIDADE 02 GABINETE DO VICE- PREFEITO

Aplicação Programada	Proj/Ativ	Finalidade	Categoria	Detalhada	Total Grupo	Total Categ.	Total Func.
F.R. - C.A.							
DIREÇÃO E COORDENAÇÃO DE PESSOAL - VICE-PREFEITO	04.122.0002.2007.0000						960.000,00
3 DESPESAS CORREN'						960.000,00	
1 PESSOAL E ENCARGOS SOCIAIS					960.000,00		
Vencimentos E Vantagens Fixas - Pessoal Civil		1.500.00.001.001	3.1.90.11.00	925.000,00			
Despesas De Exercícios Anteriores		1.500.00.001.001	3.1.90.92.00	30.000,00			
Indenizações E Restituições Trabalhistas		1.500.00.001.001	3.1.90.94.00	5.000,00			
MANUTENÇÃO DAS ATIVIDADES E PROJETOS DO GABINETE DO VICE - PREFEITO	04.122.0002.2008.0000						100.000,00
3 DESPESAS CORREN'						100.000,00	
3 OUTRAS DESPESAS CORRENTES					100.000,00		
Diárias - Civil		1.500.00.001.001	3.3.90.14.00	30.000,00			
Material De Consumo		1.500.00.001.001	3.3.90.30.00	30.000,00			
Outros Serviços De Terceiros - Pessoa Física		1.500.00.001.001	3.3.90.36.00	10.000,00			
Outros Serviços De Terceiros - Pessoa Jurídica		1.500.00.001.001	3.3.90.39.00	30.000,00			
ESTRUTURAÇÃO E MODERNIZAÇÃO TECNOLÓGICA E OPERACIONAL - VICE-PREFEITO	04.126.0002.1303.0000						40.000,00
4 DESPESAS DE CAPIT						40.000,00	
4 INVESTIMENTOS					40.000,00		
Equipamentos E Material Permanente		1.500.00.001.001	4.4.90.52.00	40.000,00			
CAPACITAÇÃO E QUALIFICAÇÃO DO SERVIDOR PÚBLICO - VICE-PREFEITO	04.128.0002.2009.0000						100.000,00
3 DESPESAS CORREN'						100.000,00	
3 OUTRAS DESPESAS CORRENTES					100.000,00		
Material De Consumo		1.500.00.001.001	3.3.90.30.00	50.000,00			
Outros Serviços De Terceiros - Pessoa Jurídica		1.500.00.001.001	3.3.90.39.00	50.000,00			
<b>TOTAL</b>							<b>1.200.000,00</b>



**PREFEITURA MUNICIPAL DE IMPERATRIZ**

RUA RUI BARBOSA, 201 - CNPJ:06158455/0001-16

Orçamento Programa - Exercício de 2023

Page 5

**QUADRO AUXILIAR DE DETALHAMENTO DA DESPESA**

Lei: 1901, Data: 28/12/2021

PODER 02 PODER EXECUTIVO  
 ORGÃO 01 GOVERNADORIA DO MUNICIPIO  
 UNIDADE 03 SECRETARIA DE GOVERNO E PROJETOS ESTRATÉGICOS

Aplicacao Programada	Proj/Ativ	Finalidade	Categoria	Detalhada	TotalGrupo	Total Categ.	Total Func.
F.R. - C.A.							
1 - QUALIFICAÇÃO ESPECIFICA PARA OS SERVIDORES DO PRÉDIO DA PREFEITURA DE IMPERATRIZ	04.122.0003.4477.0000						30.000,00
3 DESPESAS CORREN'						30.000,00	
3 OUTRAS DESPESAS CORRENTES					30.000,00		
Diárias - Civil		1.500.00.001.001	3.3.90.14.00	10.000,00			
Material De Consumo		1.500.00.001.001	3.3.90.30.00	10.000,00			
Outros Serviços De Terceiros - Pessoa Jurídica		1.500.00.001.001	3.3.90.39.00	10.000,00			
PROJETO DE QUALIFICAÇÃO PARA JOVENS, ADULTOS E MULHERES	04.122.0003.4478.0000						20.000,00
3 DESPESAS CORREN'						20.000,00	
3 OUTRAS DESPESAS CORRENTES					20.000,00		
Material De Consumo		1.500.00.001.001	3.3.90.30.00	10.000,00			
Outros Serviços De Terceiros - Pessoa Jurídica		1.500.00.001.001	3.3.90.39.00	10.000,00			
QUALIFICAÇÃO PARA SERVIDORES PÚBLICO DO MUNICIPIO DE IMPERATRIZ	04.122.0003.4479.0000						20.000,00
3 DESPESAS CORREN'						20.000,00	
3 OUTRAS DESPESAS CORRENTES					20.000,00		
Material De Consumo		1.500.00.001.001	3.3.90.30.00	10.000,00			
Outros Serviços De Terceiros - Pessoa Jurídica		1.500.00.001.001	3.3.90.39.00	10.000,00			
MANUTENÇÃO E DESENVOLVIMENTO DA SECRETARIA MUNICIPAL DE GOVERNO E PROJETOS ESTRATEGICOS	04.122.0003.4480.0000						2.830.000,00
3 DESPESAS CORREN'						2.820.000,00	
1 PESSOAL E ENCARGOS SOCIAIS					2.790.000,00		
Vencimentos E Vantagens Fixas - Pessoal Civil		1.500.00.001.001	3.1.90.11.00	2.780.000,00			
Despesas De Exercícios Anteriores		1.500.00.001.001	3.1.90.92.00	5.000,00			
Indenizações E Restituições Trabalhistas		1.500.00.001.001	3.1.90.94.00	5.000,00			
3 OUTRAS DESPESAS CORRENTES					30.000,00		
Diárias - Civil		1.500.00.001.001	3.3.90.14.00	10.000,00			
Material De Consumo		1.500.00.001.001	3.3.90.30.00	5.000,00			
Outros Serviços De Terceiros - Pessoa Física		1.500.00.001.001	3.3.90.36.00	5.000,00			
Outros Serviços De Terceiros - Pessoa Jurídica		1.500.00.001.001	3.3.90.39.00	10.000,00			
4 DESPESAS DE CAPIT						10.000,00	
4 INVESTIMENTOS					10.000,00		
Equipamentos E Material Permanente		1.500.00.001.001	4.4.90.52.00	10.000,00			
Manutenção e Desenvolvimento do Museu Municipal	04.122.0003.4602.0000						200.000,00
3 DESPESAS CORREN'						100.000,00	
3 OUTRAS DESPESAS CORRENTES					100.000,00		
Material De Consumo		1.500.00.001.001	3.3.90.30.00	50.000,00			
Outros Serviços De Terceiros - Pessoa Jurídica		1.500.00.001.001	3.3.90.39.00	50.000,00			
4 DESPESAS DE CAPIT						100.000,00	
4 INVESTIMENTOS					100.000,00		
Obras E Instalações		1.500.00.001.001	4.4.90.51.00	50.000,00			
Equipamentos E Material Permanente		1.500.00.001.001	4.4.90.52.00	50.000,00			



**PREFEITURA MUNICIPAL DE IMPERATRIZ**

RUA RUI BARBOSA, 201 - CNPJ:06158455/0001-16

Orçamento Programa - Exercício de 2023

Page 6

**QUADRO AUXILIAR DE DETALHAMENTO DA DESPESA**

Lei: 1901, Data: 28/12/2021

PODER	02	PODER EXECUTIVO
ORGÃO	01	GOVERNADORIA DO MUNICIPIO
UNIDADE	03	SECRETARIA DE GOVERNO E PROJETOS ESTRATÉGICOS

Aplicacao Programada	Proj/Ativ	Finalidade	Categoria	Detalhada	TotalGrupo	Total Categ.	Total Func.
----------------------	-----------	------------	-----------	-----------	------------	--------------	-------------

F.R. - C.A.

TOTAL

3.100.000,00



**PREFEITURA MUNICIPAL DE IMPERATRIZ**

RUA RUI BARBOSA, 201 - CNPJ:06158455/0001-16

Orçamento Programa - Exercício de 2023

Page 7

**QUADRO AUXILIAR DE DETALHAMENTO DA DESPESA**

Lei: 1901, Data: 28/12/2021

PODER 02 PODER EXECUTIVO  
ORGÃO 01 GOVERNADORIA DO MUNICÍPIO  
UNIDADE 04 PROCURADORIA GERAL DO MUNICÍPIO

Aplicação Programada	Proj/Ativ	Finalidade	Categoria	Detalhada	Total Grupo	Total Categ.	Total Func.
F.R. - C.A.							
ESTRUTURAÇÃO TECNOLÓGICA E OPERACIONAL	02.122.0005.1236.0000						22.000,00
3 DESPESAS CORREN						5.000,00	
3 OUTRAS DESPESAS CORRENTES					5.000,00		
Outros Serviços De Terceiros - Pessoa Jurídica		1.500.00.001.001	3.3.90.39.00	5.000,00			
4 DESPESAS DE CAPIT						17.000,00	
4 INVESTIMENTOS					17.000,00		
Obras E Instalações		1.500.00.001.001	4.4.90.51.00	12.000,00			
Equipamentos E Material Permanente		1.500.00.001.001	4.4.90.52.00	5.000,00			
DIREÇÃO E COORDENAÇÃO DE PESSOAL	02.122.0005.2018.0000						11.275.000,00
3 DESPESAS CORREN						11.275.000,00	
1 PESSOAL E ENCARGOS SOCIAIS					11.275.000,00		
Vencimentos E Vantagens Fixas - Pessoal Civil		1.500.00.001.001	3.1.90.11.001	11.265.000,00			
Despesas De Exercícios Anteriores		1.500.00.001.001	3.1.90.92.00	5.000,00			
Indenizações E Restituições Trabalhistas		1.500.00.001.001	3.1.90.94.00	5.000,00			
MANUTENÇÃO DAS ATIVIDADES E PROJETOS DA PROCURADORIA	02.122.0005.2019.0000						228.000,00
3 DESPESAS CORREN						118.000,00	
3 OUTRAS DESPESAS CORRENTES					118.000,00		
Diárias - Civil		1.500.00.001.001	3.3.90.14.00	50.000,00			
Material De Consumo		1.500.00.001.001	3.3.90.30.00	10.000,00			
Outros Serviços De Terceiros - Pessoa Física		1.500.00.001.001	3.3.90.36.00	10.000,00			
Outros Serviços De Terceiros - Pessoa Jurídica		1.500.00.001.001	3.3.90.39.00	48.000,00			
4 DESPESAS DE CAPIT						110.000,00	
4 INVESTIMENTOS					110.000,00		
Obras E Instalações		1.500.00.001.001	4.4.90.51.00	100.000,00			
Equipamentos E Material Permanente		1.500.00.001.001	4.4.90.52.00	10.000,00			
CAPACITAÇÃO E QUALIFICAÇÃO DO SERVIDOR PÚBLICO	02.128.0005.2021.0000						40.000,00
3 DESPESAS CORREN						40.000,00	
3 OUTRAS DESPESAS CORRENTES					40.000,00		
Diárias - Civil		1.500.00.001.001	3.3.90.14.00	20.000,00			
Outros Serviços De Terceiros - Pessoa Jurídica		1.500.00.001.001	3.3.90.39.00	20.000,00			
<b>TOTAL</b>							<b>11.565.000,00</b>

**PREFEITURA MUNICIPAL DE IMPERATRIZ**

RUA RUI BARBOSA, 201 - CNPJ:06158455/0001-16

Orçamento Programa - Exercício de 2023

Page 8

**QUADRO AUXILIAR DE DETALHAMENTO DA DESPESA**

Lei: 1901, Data: 28/12/2021

PODER 02 PODER EXECUTIVO  
ORGÃO 01 GOVERNADORIA DO MUNICÍPIO  
UNIDADE 06 CONTROLADORIA GERAL DO MUNICÍPIO

Aplicação Programada	Proj/Ativ	Finalidade	Categoria	Detalhada	Total Grupo	Total Categ.	Total Func.
F.R. - C.A.							
MANUTENÇÃO DAS ATIVIDADES E PROJETOS DA CONTROLADORIA	04.122.0013.2039.0000						1.634.000,00
3 DESPESAS CORREN						1.620.000,00	
1 PESSOAL E ENCARGOS SOCIAIS					1.502.000,00		
Vencimentos E Vantagens Fixas - Pessoal Civil		1.500.00.001.001	3.1.90.11.00	1.500.000,00			
Despesas De Exercícios Anteriores		1.500.00.001.001	3.1.90.92.00	1.000,00			
Indenizações E Restituições Trabalhistas		1.500.00.001.001	3.1.90.94.00	1.000,00			
3 OUTRAS DESPESAS CORRENTES						118.000,00	
Diárias - Civil		1.500.00.001.001	3.3.90.14.00	10.000,00			
Material De Consumo		1.500.00.001.001	3.3.90.30.00	5.000,00			
Outros Serviços De Terceiros - Pessoa Física		1.500.00.001.001	3.3.90.36.00	1.000,00			
Outros Serviços De Terceiros - Pessoa Jurídica		1.500.00.001.001	3.3.90.39.00	102.000,00			
4 DESPESAS DE CAPIT						14.000,00	
4 INVESTIMENTOS						14.000,00	
Obras E Instalações		1.500.00.001.001	4.4.90.51.00	4.000,00			
Equipamentos E Material Permanente		1.500.00.001.001	4.4.90.52.00	10.000,00			
COORDENAÇÃO E MANUTENÇÃO DO NÚCLEO DE CONTRATOS E CONVÊNIOS	04.122.0013.2041.0000						4.000,00
3 DESPESAS CORREN						3.000,00	
3 OUTRAS DESPESAS CORRENTES						3.000,00	
Material De Consumo		1.500.00.001.001	3.3.90.30.00	1.000,00			
Outros Serviços De Terceiros - Pessoa Física		1.500.00.001.001	3.3.90.36.00	1.000,00			
Outros Serviços De Terceiros - Pessoa Jurídica		1.500.00.001.001	3.3.90.39.00	1.000,00			
4 DESPESAS DE CAPIT						1.000,00	
4 INVESTIMENTOS						1.000,00	
Equipamentos E Material Permanente		1.500.00.001.001	4.4.90.52.00	1.000,00			
FISCALIZAÇÃO E TRIAGEM DO PORTAL DA TRANSPARÊNCIA - CONTROLADORIA	04.122.0013.4469.0000						2.000,00
3 DESPESAS CORREN						2.000,00	
3 OUTRAS DESPESAS CORRENTES						2.000,00	
Material De Consumo		1.500.00.001.001	3.3.90.30.00	1.000,00			
Outros Serviços De Terceiros - Pessoa Jurídica		1.500.00.001.001	3.3.90.39.00	1.000,00			
FISCALIZAÇÃO E TRIAGEM DO DIÁRIO OFICIAL	04.122.0013.4470.0000						2.000,00
3 DESPESAS CORREN						2.000,00	
3 OUTRAS DESPESAS CORRENTES						2.000,00	
Material De Consumo		1.500.00.001.001	3.3.90.30.00	1.000,00			
Outros Serviços De Terceiros - Pessoa Jurídica		1.500.00.001.001	3.3.90.39.00	1.000,00			
MANUTENÇÃO DAS ATIVIDADES E PROJETOS DA OUVIDORIA	04.122.0013.4591.0000						845.000,00
3 DESPESAS CORREN						840.000,00	
1 PESSOAL E ENCARGOS SOCIAIS					801.000,00		
Vencimentos E Vantagens Fixas - Pessoal Civil		1.500.00.001.001	3.1.90.11.00	800.000,00			
Indenizações E Restituições Trabalhistas		1.500.00.001.001	3.1.90.94.00	1.000,00			

**PREFEITURA MUNICIPAL DE IMPERATRIZ**

RUA RUI BARBOSA, 201 - CNPJ:06158455/0001-16

Orçamento Programa - Exercício de 2023

Page 9

**QUADRO AUXILIAR DE DETALHAMENTO DA DESPESA**

Lei: 1901, Data: 28/12/2021

PODER	02	PODER EXECUTIVO
ORGÃO	01	GOVERNADORIA DO MUNICÍPIO
UNIDADE	06	CONTROLADORIA GERAL DO MUNICÍPIO

Aplicação Programada	Proj/Ativ	Finalidade	Categoria	Detalhada	Total Grupo	Total Categ.	Total Func.
MANUTENÇÃO DAS ATIVIDADES E PROJETOS DA OUVIDORIA	04.122.0013.4591.0000						845.000,00
3 DESPESAS CORREN						840.000,00	
3 OUTRAS DESPESAS CORRENTES					39.000,00		
Diárias - Civil		1.500.00.001.001	3.3.90.14.00	1.000,00			
Material De Consumo		1.500.00.001.001	3.3.90.30.00	1.000,00			
Outros Serviços De Terceiros - Pessoa Física		1.500.00.001.001	3.3.90.36.00	1.000,00			
Outros Serviços De Terceiros - Pessoa Jurídica		1.500.00.001.001	3.3.90.39.00	36.000,00			
4 DESPESAS DE CAPIT						5.000,00	
4 INVESTIMENTOS					5.000,00		
Equipamentos E Material Permanente		1.500.00.001.001	4.4.90.52.00	5.000,00			
INSTALAÇÃO DOS MULTIMEIOS, CANAIS DE ATENDIMENTO E PARTICIPAÇÃO DO CIDADÃO USUÁRIO	04.122.0015.1019.0000						3.000,00
3 DESPESAS CORREN						2.000,00	
3 OUTRAS DESPESAS CORRENTES					2.000,00		
Outros Serviços De Terceiros - Pessoa Física		1.500.00.001.001	3.3.90.36.00	1.000,00			
Outros Serviços De Terceiros - Pessoa Jurídica		1.500.00.001.001	3.3.90.39.00	1.000,00			
4 DESPESAS DE CAPIT						1.000,00	
4 INVESTIMENTOS					1.000,00		
Equipamentos E Material Permanente		1.500.00.001.001	4.4.90.52.00	1.000,00			
DIVULGAÇÃO DOS SERVIÇOS DA OUVIDORIA - PANFLETAGEM, PALESTRAS DE CONSCIENTIZAÇÃO, BLITS	04.122.0015.1242.0000						3.000,00
3 DESPESAS CORREN						3.000,00	
3 OUTRAS DESPESAS CORRENTES					3.000,00		
Material De Consumo		1.500.00.001.001	3.3.90.30.00	1.000,00			
Outros Serviços De Terceiros - Pessoa Física		1.500.00.001.001	3.3.90.36.00	1.000,00			
Outros Serviços De Terceiros - Pessoa Jurídica		1.500.00.001.001	3.3.90.39.00	1.000,00			
ATIVIDADES EXTERNAS - MUTIRÕES, VISITAS IN LOCO, FISCALIZAÇÃO DE DENÚNCIAS	04.122.0015.2044.0000						3.000,00
3 DESPESAS CORREN						2.000,00	
3 OUTRAS DESPESAS CORRENTES					2.000,00		
Material De Consumo		1.500.00.001.001	3.3.90.30.00	1.000,00			
Outros Serviços De Terceiros - Pessoa Jurídica		1.500.00.001.001	3.3.90.39.00	1.000,00			
4 DESPESAS DE CAPIT						1.000,00	
4 INVESTIMENTOS					1.000,00		
Equipamentos E Material Permanente		1.500.00.001.001	4.4.90.52.00	1.000,00			
FISCALIZAÇÃO E TRIAGEM DO PORTAL DE TRANSPARÊNCIA	04.122.0015.2700.0000						2.000,00
3 DESPESAS CORREN						2.000,00	
3 OUTRAS DESPESAS CORRENTES					2.000,00		
Material De Consumo		1.500.00.001.001	3.3.90.30.00	1.000,00			
Outros Serviços De Terceiros - Pessoa Jurídica		1.500.00.001.001	3.3.90.39.00	1.000,00			
ESTRUTURAÇÃO E MODERNIZAÇÃO TECNOLÓGICA E OPERACIONAL	04.126.0013.1701.0000						2.000,00

**PREFEITURA MUNICIPAL DE IMPERATRIZ**

RUA RUI BARBOSA, 201 - CNPJ:06158455/0001-16

Orçamento Programa - Exercício de 2023

Page 10

**QUADRO AUXILIAR DE DETALHAMENTO DA DESPESA**

Lei: 1901, Data: 28/12/2021

PODER 02 PODER EXECUTIVO  
ORGÃO 01 GOVERNADORIA DO MUNICÍPIO  
UNIDADE 06 CONTROLADORIA GERAL DO MUNICÍPIO

Aplicação Programada	Proj/Ativ	Finalidade	Categoria	Detalhada	Total Grupo	Total Categ.	Total Func.
F.R. - C.A.							
ESTRUTURAÇÃO E MODERNIZAÇÃO TECNOLÓGICA E OPERACIONAL	04.126.0013.1701.0000						2.000,00
3 DESPESAS CORRENTE						2.000,00	
3 OUTRAS DESPESAS CORRENTES					2.000,00		
Material De Consumo		1.500.00.001.001	3.3.90.30.00	1.000,00			
Outros Serviços De Terceiros - Pessoa Jurídica		1.500.00.001.001	3.3.90.39.00	1.000,00			
<b>TOTAL</b>							<b>2.500.000,00</b>



**PREFEITURA MUNICIPAL DE IMPERATRIZ**

RUA RUI BARBOSA, 201 - CNPJ:06158455/0001-16

Orçamento Programa - Exercício de 2023

Page 11

**QUADRO AUXILIAR DE DETALHAMENTO DA DESPESA**

Lei: 1901, Data: 28/12/2021

PODER 02 PODER EXECUTIVO  
ORGÃO 01 GOVERNADORIA DO MUNICÍPIO  
UNIDADE 07 ASSESORIA DE PROJETOS ESPECIAIS

Aplicação Programada	Proj/Ativ	Finalidade	Categoria	Detalhada	Total Grupo	Total Categ.	Total Func.
F.R. - C.A.							
CAPTAÇÃO DE RECURSOS EXTERNOS	04.121.0017.2354.0000						30.000,00
3 DESPESAS CORREN'						30.000,00	
3 OUTRAS DESPESAS CORRENTES					30.000,00		
Outros Serviços De Terceiros - Pessoa Jurídica		1.500.00.001.001	3.3.90.39.00	30.000,00			
DIREÇÃO E COORDENAÇÃO DE PESSOAL	04.122.0017.2047.0000						20.000,00
3 DESPESAS CORREN'						20.000,00	
1 PESSOAL E ENCARGOS SOCIAIS					20.000,00		
Vencimentos E Vantagens Fixas - Pessoal Civil		1.500.00.001.001	3.1.90.11.00	15.000,00			
Indenizações E Restituições Trabalhistas		1.500.00.001.001	3.1.90.94.00	5.000,00			
MANUTENÇÃO DAS ATIVIDADES E PROJETOS DA ASSESSORIA	04.122.0017.2048.0000						18.000,00
3 DESPESAS CORREN'						18.000,00	
3 OUTRAS DESPESAS CORRENTES					18.000,00		
Diárias - Civil		1.500.00.001.001	3.3.90.14.00	2.000,00			
Material De Consumo		1.500.00.001.001	3.3.90.30.00	5.000,00			
Outros Serviços De Terceiros - Pessoa Física		1.500.00.001.001	3.3.90.36.00	10.000,00			
Outros Serviços De Terceiros - Pessoa Jurídica		1.500.00.001.001	3.3.90.39.00	1.000,00			
COORDENAÇÃO DAS AÇÕES DO GOVERNO	04.122.0017.2355.0000						10.000,00
3 DESPESAS CORREN'						10.000,00	
3 OUTRAS DESPESAS CORRENTES					10.000,00		
Outros Serviços De Terceiros - Pessoa Jurídica		1.500.00.001.001	3.3.90.39.00	10.000,00			
ESTRUTURAÇÃO E MODERNIZAÇÃO TECNOLÓGICA E OPERACIONAL	04.126.0017.1243.0000						8.000,00
4 DESPESAS DE CAPIT						8.000,00	
4 INVESTIMENTOS					8.000,00		
Equipamentos E Material Permanente		1.500.00.001.001	4.4.90.52.00	8.000,00			
CAPACITAÇÃO E QUALIFICAÇÃO DO SERVIDOR PÚBLICO	04.128.0017.2051.0000						10.000,00
3 DESPESAS CORREN'						10.000,00	
3 OUTRAS DESPESAS CORRENTES					10.000,00		
Diárias - Civil		1.500.00.001.001	3.3.90.14.00	5.000,00			
Outros Serviços De Terceiros - Pessoa Jurídica		1.500.00.001.001	3.3.90.39.00	5.000,00			
<b>TOTAL</b>							<b>96.000,00</b>

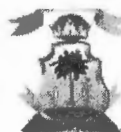

**PREFEITURA MUNICIPAL DE IMPERATRIZ**

RUA RUI BARBOSA, 201 - CNPJ:06158455/0001-16

Orçamento Programa - Exercício de 2023

Page 12

**QUADRO AUXILIAR DE DETALHAMENTO DA DESPESA**

Lei: 1901, Data: 28/12/2021

PODER 02 PODER EXECUTIVO  
ORGÃO 01 GOVERNADORIA DO MUNICIPIO  
UNIDADE 08 UNIDADE EXECUTORA LOCAL

Aplicacao Programada	Proj/Ativ	Finalidade	Categoria	Detalhada	TotalGrupo	Total Categ.	Total Func.
F.R. - C.A.							
MANUTENÇÃO DAS ATIVIDADES E PROJETOS DA UEL	04.125.0018.2052.0000						575,00
3	DESPESAS CORREN					425,00	
3	OUTRAS DESPESAS CORRENTES				425,00		
	Diárias - Civil	1.500.00.001.001	3.3.90.14.00	150,00			
	Material De Consumo	1.500.00.001.001	3.3.90.30.00	150,00			
	Outros Serviços De Terceiros - Pessoa Jurídica	1.500.00.001.001	3.3.90.39.00	125,00			
4	DESPESAS DE CAPIT					150,00	
4	INVESTIMENTOS				150,00		
	Equipamentos E Material Permanente	1.500.00.001.001	4.4.90.52.00	150,00			
<b>TOTAL</b>							<b>575,00</b>

**PREFEITURA MUNICIPAL DE IMPERATRIZ**

RUA RUI BARBOSA, 201 - CNPJ:06158455/0001-16

Orçamento Programa - Exercício de 2023

Page 13

**QUADRO AUXILIAR DE DETALHAMENTO DA DESPESA**

Lei: 1901, Data: 28/12/2021

PODER 02 PODER EXECUTIVO  
ORGÃO 01 GOVERNADORIA DO MUNICÍPIO  
UNIDADE 09 GUARDA MUNICIPAL

Aplicação Programada	Proj/Ativ	Finalidade	Categoria	Detalhada	Total Grupo	Total Categ.	Total Func.
F.R. - C.A.							
ESTRUTURAÇÃO E MODERNIZAÇÃO TECNOLÓGICA E OPERACIONAL	04.126.0019.1244.0000						200.000,00
3 DESPESAS CORREN'						50.000,00	
3 OUTRAS DESPESAS CORRENTES					50.000,00		
Material De Consumo		1.500.00.001.001	3.3.90.30.00	50.000,00			
4 DESPESAS DE CAPIT						150.000,00	
4 INVESTIMENTOS					150.000,00		
Equipamentos E Material Permanente		1.500.00.001.001	4.4.90.52.00	150.000,00			
DIREÇÃO E COORDENAÇÃO DE PESSOAL	06.122.0019.2054.0000						6.600.000,00
3 DESPESAS CORREN'						6.600.000,00	
1 PESSOAL E ENCARGOS SOCIAIS					6.600.000,00		
Vencimentos E Vantagens Fixas - Pessoal Civil		1.500.00.001.001	3.1.90.11.00	6.600.000,00			
MANUTENÇÃO DAS ATIVIDADES E PROJETOS DA GUARDA MUNICIPAL	06.122.0019.2055.0000						820.000,00
3 DESPESAS CORREN'						620.000,00	
3 OUTRAS DESPESAS CORRENTES					620.000,00		
Diárias - Civil		1.500.00.001.001	3.3.90.14.00	50.000,00			
Material De Consumo		1.500.00.001.001	3.3.90.30.00	100.000,00			
Material, Bem Ou Serviço Para Distribuição Gratuita		1.500.00.001.001	3.3.90.32.00	50.000,00			
Passagens E Despesas Com Locomoção		1.500.00.001.001	3.3.90.33.00	50.000,00			
Outros Serviços De Terceiros - Pessoa Física		1.500.00.001.001	3.3.90.36.00	70.000,00			
Outros Serviços De Terceiros - Pessoa Jurídica		1.500.00.001.001	3.3.90.39.00	300.000,00			
4 DESPESAS DE CAPIT						200.000,00	
4 INVESTIMENTOS					200.000,00		
Equipamentos E Material Permanente		1.500.00.001.001	4.4.90.52.00	200.000,00			
CAPACITAÇÃO E QUALIFICAÇÃO DO SERVIDOR PUBLICO	06.122.0019.2349.0000						100.000,00
3 DESPESAS CORREN'						100.000,00	
3 OUTRAS DESPESAS CORRENTES					100.000,00		
Diárias - Civil		1.500.00.001.001	3.3.90.14.00	30.000,00			
Material De Consumo		1.500.00.001.001	3.3.90.30.00	20.000,00			
Outros Serviços De Terceiros - Pessoa Jurídica		1.500.00.001.001	3.3.90.39.00	50.000,00			
AQUISIÇÃO DE VEÍCULOS	06.122.0019.4408.0000						300.000,00
4 DESPESAS DE CAPIT						300.000,00	
4 INVESTIMENTOS					300.000,00		
Equipamentos E Material Permanente		1.500.00.001.001	4.4.90.52.00	300.000,00			
LOCAÇÃO DE VEÍCULOS	06.122.0019.4409.0000						200.000,00
3 DESPESAS CORREN'						200.000,00	
3 OUTRAS DESPESAS CORRENTES					200.000,00		
Outros Serviços De Terceiros - Pessoa Jurídica		1.500.00.001.001	3.3.90.39.00	200.000,00			
ARMAMENTO E MUNIÇÕES PARA GUARDA MUNICIPAL	06.122.0019.4443.0000						280.000,00
3 DESPESAS CORREN'						80.000,00	
3 OUTRAS DESPESAS CORRENTES					80.000,00		
Material De Consumo		1.500.00.001.001	3.3.90.30.00	80.000,00			

**PREFEITURA MUNICIPAL DE IMPERATRIZ**

RUA RUI BARBOSA, 201 - CNPJ:06158455/0001-16

Orçamento Programa - Exercício de 2023

Page 14

**QUADRO AUXILIAR DE DETALHAMENTO DA DESPESA**

Lei: 1901, Data: 28/12/2021

PODER 02 PODER EXECUTIVO  
ORGÃO 01 GOVERNADORIA DO MUNICÍPIO  
UNIDADE 09 GUARDA MUNICIPAL

Aplicação Programada	Proj/Ativ	Finalidade	Categoria	Detalhada	Total Grupo	Total Categ.	Total Func.
F.R. - C.A.							
ARMAMENTO E MUNIÇÕES PARA GUARDA MUNICIPAL	06.122.0019.4443.0000						280.000,00
4 DESPESAS DE CAPIT						200.000,00	
4 INVESTIMENTOS					200.000,00		
Equipamentos E Material Permanente		1.500.00.001.001	4.4.90.52.00	200.000,00			
CONSTRUÇÃO, REFORMA E AMPLIAÇÃO DA SEDE ADMINISTRATIVA DA GUARDA MUNICIPAL	06.122.0019.4468.0000						200.000,00
4 DESPESAS DE CAPIT						200.000,00	
4 INVESTIMENTOS					200.000,00		
Obras E Instalações		1.500.00.001.001	4.4.90.51.00	200.000,00			
<b>TOTAL</b>							<b>8.700.000,00</b>

**PREFEITURA MUNICIPAL DE IMPERATRIZ**

RUA RUI BARBOSA, 201 - CNPJ:06158455/0001-16

Orçamento Programa - Exercício de 2023

Page 15

**QUADRO AUXILIAR DE DETALHAMENTO DA DESPESA**

Lei: 1901, Data: 28/12/2021

PODER	02	PODER EXECUTIVO
ORGÃO	02	SECRETARIA DE PLANEJAMENTO,FAZENDA E GESTAO ORÇAMENTARIA
UNIDADE	00	SECRETARIA DE PLANEJAMENTO,FAZENDA E GESTAO ORÇAMENTARIA

Aplicacao Programada	Proj/Ativ	Finalidade	Categoria	Detalhada	TotalGrupo	Total Categ.	Total Func.
F.R. - C.A.							
AQUISIÇÃO E MANUTENÇÃO DE SOFTWARE	04.121.0020.1026.0000						7.000.000,00
3 DESPESAS CORREN						7.000.000,00	
3 OUTRAS DESPESAS CORRENTES					7.000.000,00		
Serviços de Tecnologia da Informação e Comunicação - Pessoa		1.500.00.001.001	3.3.90.40.00	7.000.000,00			
REORGANIZAÇÃO DA ESTRUTURA FUNCIONAL, OPERACIONAL, FINANCEIRA E ORÇAMENTARIA	04.121.0020.1027.0000						100.000,00
4 DESPESAS DE CAPIT						100.000,00	
4 INVESTIMENTOS					100.000,00		
Equipamentos E Material Permanente		1.500.00.001.001	4.4.90.52.00	100.000,00			
COORDENAÇÃO DOS PROCESSOS CONTÁBIL E FINANCEIRO	04.121.0020.2056.0000						100.000,00
3 DESPESAS CORREN						60.000,00	
3 OUTRAS DESPESAS CORRENTES					60.000,00		
Material De Consumo		1.500.00.001.001	3.3.90.30.00	20.000,00			
Outros Serviços De Terceiros - Pessoa Física		1.500.00.001.001	3.3.90.36.00	20.000,00			
Outros Serviços De Terceiros - Pessoa Jurídica		1.500.00.001.001	3.3.90.39.00	20.000,00			
4 DESPESAS DE CAPIT						40.000,00	
4 INVESTIMENTOS					40.000,00		
Equipamentos E Material Permanente		1.500.00.001.001	4.4.90.52.00	40.000,00			
COORDENAÇÃO DO PLANEJAMENTO ORÇAMENTÁRIO	04.121.0020.2548.0000						90.000,00
3 DESPESAS CORREN						60.000,00	
3 OUTRAS DESPESAS CORRENTES					60.000,00		
Material De Consumo		1.500.00.001.001	3.3.90.30.00	30.000,00			
Outros Serviços De Terceiros - Pessoa Jurídica		1.500.00.001.001	3.3.90.39.00	30.000,00			
4 DESPESAS DE CAPIT						30.000,00	
4 INVESTIMENTOS					30.000,00		
Equipamentos E Material Permanente		1.500.00.001.001	4.4.90.52.00	30.000,00			
CAPACITAÇÃO DO SERVIDOR PUBLICO-CURSO DE APERFEIÇOAMENTO GRADUAÇÃO, POS - GRADUAÇÃO (LATO E STRICTO)	04.121.0020.2549.0000						100.000,00
3 DESPESAS CORREN						100.000,00	
3 OUTRAS DESPESAS CORRENTES					100.000,00		
Diárias - Civil		1.500.00.001.001	3.3.90.14.00	40.000,00			
Outros Serviços De Terceiros - Pessoa Jurídica		1.500.00.001.001	3.3.90.39.00	60.000,00			
ESTÍMULO A EDUCAÇÃO FISCAL - CURSOS DE APERFEIÇOAMENTO, TREINAMENTO, WORKSHOPS	04.122.0020.4590.0000						100.000,00
3 DESPESAS CORREN						100.000,00	
3 OUTRAS DESPESAS CORRENTES					100.000,00		
Outros Serviços De Terceiros - Pessoa Jurídica		1.500.00.001.001	3.3.90.39.00	100.000,00			
DIREÇÃO E COORDENAÇÃO DE PESSOAL	04.122.0021.2058.0000						5.000.000,00
3 DESPESAS CORREN						5.000.000,00	



**PREFEITURA MUNICIPAL DE IMPERATRIZ**

RUA RUI BARBOSA, 201 - CNPJ:06158455/0001-16

Orçamento Programa - Exercício de 2023

Page 16

**QUADRO AUXILIAR DE DETALHAMENTO DA DESPESA**

Lei: 1901, Data: 28/12/2021

PODER	02	PODER EXECUTIVO
ORGÃO	02	SECRETARIA DE PLANEJAMENTO, FAZENDA E GESTÃO ORÇAMENTARIA
UNIDADE	00	SECRETARIA DE PLANEJAMENTO, FAZENDA E GESTÃO ORÇAMENTARIA

Aplicação Programada	Proj/Ativ	Finalidade	Categoria	Detalhada	Total Grupo	Total Categ.	Total Func.
F.R. - C.A.							
DIREÇÃO E COORDENAÇÃO DE PESSOAL	04.122.0021.2058.0000						5.000.000,00
3 DESPESAS CORREN'						5.000.000,00	
1 PESSOAL E ENCARGOS SOCIAIS					5.000.000,00		
Aposentadorias Do Rpps, Reserva Remunerada E Reformas Dos Mi		1.500.00.001.001	3.1.90.01.00	200.000,00			
Contratação Por Tempo Determinado		1.500.00.001.001	3.1.90.04.00	200.000,00			
Vencimentos E Vantagens Fixas - Pessoal Civil		1.500.00.001.001	3.1.90.11.00	4.400.000,00			
Despesas De Exercícios Anteriores		1.500.00.001.001	3.1.90.92.00	20.000,00			
Indenizações E Restituições Trabalhistas		1.500.00.001.001	3.1.90.94.00	180.000,00			
MANUTENÇÃO DAS ATIVIDADES E PROJETOS DA SECRETARIA	04.122.0021.2059.0000						1.180.483,00
3 DESPESAS CORREN'						1.075.483,00	
3 OUTRAS DESPESAS CORRENTES					1.075.483,00		
Diárias - Civil		1.500.00.001.001	3.3.90.14.00	20.000,00			
Material De Consumo		1.500.00.001.001	3.3.90.30.00	200.000,00			
Passagens E Despesas Com Locomoção		1.500.00.001.001	3.3.90.33.00	5.000,00			
Serviços De Consultoria		1.500.00.001.001	3.3.90.35.00	5.000,00			
Outros Serviços De Terceiros - Pessoa Física		1.500.00.001.001	3.3.90.36.00	30.000,00			
Outros Serviços De Terceiros - Pessoa Jurídica		1.500.00.001.001	3.3.90.39.00	750.000,00			
Despesas De Exercícios Anteriores		1.500.00.001.001	3.3.90.92.00	35.000,00			
Indenizações E Restituições		1.500.00.001.001	3.3.90.93.00	30.483,00			
4 DESPESAS DE CAPIT						105.000,00	
4 INVESTIMENTOS					105.000,00		
Obras E Instalações		1.500.00.001.001	4.4.90.51.00	5.000,00			
Equipamentos E Material Permanente		1.500.00.001.001	4.4.90.52.00	100.000,00			
ESTRUTURAÇÃO E MANUTENÇÃO DO CENTRO EM GESTÃO FAZENDÁRIA	04.122.0022.2080.0000						161.600,00
3 DESPESAS CORREN'						101.600,00	
3 OUTRAS DESPESAS CORRENTES					101.600,00		
Material De Consumo		1.500.00.001.001	3.3.90.30.00	100.000,00			
Outros Serviços De Terceiros - Pessoa Jurídica		1.500.00.001.001	3.3.90.39.00	1.600,00			
4 DESPESAS DE CAPIT						60.000,00	
4 INVESTIMENTOS					60.000,00		
Equipamentos E Material Permanente		1.500.00.001.001	4.4.90.52.00	60.000,00			
ESTRUTURAÇÃO E MODERNIZAÇÃO TECNOLÓGICA E OPERACIONAL	04.126.0021.2547.0000						70.000,00
3 DESPESAS CORREN'						40.000,00	
3 OUTRAS DESPESAS CORRENTES					40.000,00		
Outros Serviços De Terceiros - Pessoa Jurídica		1.500.00.001.001	3.3.90.39.00	40.000,00			
4 DESPESAS DE CAPIT						30.000,00	
4 INVESTIMENTOS					30.000,00		
Equipamentos E Material Permanente		1.500.00.001.001	4.4.90.52.00	30.000,00			
CAPACITAÇÃO E QUALIFICAÇÃO DO SERVIDOR PÚBLICO	04.128.0021.2061.0000						40.000,00
3 DESPESAS CORREN'						40.000,00	
3 OUTRAS DESPESAS CORRENTES					40.000,00		
Diárias - Civil		1.500.00.001.001	3.3.90.14.00	30.000,00			
Outros Serviços De Terceiros - Pessoa Jurídica		1.500.00.001.001	3.3.90.39.00	10.000,00			



**PREFEITURA MUNICIPAL DE IMPERATRIZ**

RUA RUI BARBOSA, 201 - CNPJ:06158455/0001-16

Orçamento Programa - Exercício de 2023

Page 17

**QUADRO AUXILIAR DE DETALHAMENTO DA DESPESA**

Lei: 1901, Data: 28/12/2021

PODER	02	PODER EXECUTIVO
ORGÃO	02	SECRETARIA DE PLANEJAMENTO,FAZENDA E GESTAO ORÇAMENTARIA
UNIDADE	00	SECRETARIA DE PLANEJAMENTO,FAZENDA E GESTAO ORÇAMENTARIA

Aplicacao Programada	Proj/Ativ	Finalidade	Categoria	Detalhada	TotalGrupo	Total Categ.	Total Func.
		F.R. - C.A.					
CAPACITAÇÃO E QUALIFICAÇÃO DO SERVIDOR PÚBLICO	04.128.0021.2061.0000						40.000,00
IMPLANTAÇÃO E MANUTENÇÃO DO SISTEM. DE GEORREFERENCIAMENTO, CADASTRO IMOB. E PLANTA GENÉRICA DE VALORES DE LOGRADOURO	04.129.0022.1252.0000						6.000.000,00
3 DESPESAS CORREN'						6.000.000,00	
3 OUTRAS DESPESAS CORRENTES					6.000.000,00		
Outros Serviços De Terceiros - Pessoa Jurídica		1.500.00.001.001	3.3.90.39.00	6.000.000,00			
PLANEJAMENTO DE AÇÕES NA RECUPERAÇÃO DE RECEITA	04.129.0022.2546.0000						100.000,00
3 DESPESAS CORREN'						100.000,00	
3 OUTRAS DESPESAS CORRENTES					100.000,00		
Outros Serviços De Terceiros - Pessoa Jurídica		1.500.00.001.001	3.3.90.39.00	100.000,00			
<b>TOTAL</b>							<b>20.042.083,00</b>

**PREFEITURA MUNICIPAL DE IMPERATRIZ**

RUA RUI BARBOSA, 201 - CNPJ:06158455/0001-16

Orçamento Programa - Exercício de 2023

Page 18

**QUADRO AUXILIAR DE DETALHAMENTO DA DESPESA**

Lei: 1901, Data: 28/12/2021

PODER 02 PODER EXECUTIVO  
ORGÃO 03 SECRETARIA DE DESENVOLVIMENTO ECONÔMICO  
UNIDADE 00 SECRETARIA DE DESENVOLVIMENTO ECONÔMICO

Aplicacao Programada	Proj/Ativ	Finalidade	Categoria	Detalhada	TotalGrupo	Total Categ.	Total Func.
F.R. - C.A.							
IMPLANTAÇÃO E IMPLEMENTAÇÃO DE PRAÇAS E ESPAÇOS DIGITAIS PARA ACESSO GRATUITO A INTERNET	19.573.0023.1245.0000						150.000,00
3 DESPESAS CORREN'						70.000,00	
3 OUTRAS DESPESAS CORRENTES					70.000,00		
Material De Consumo		1.500.00.001.001	3.3.90.30.00	20.000,00			
Outros Serviços De Terceiros - Pessoa Física		1.500.00.001.001	3.3.90.36.00	20.000,00			
Outros Serviços De Terceiros - Pessoa Jurídica		1.500.00.001.001	3.3.90.39.00	30.000,00			
4 DESPESAS DE CAPIT						80.000,00	
4 INVESTIMENTOS					80.000,00		
Equipamentos E Material Permanente		1.500.00.001.001	4.4.90.52.00	80.000,00			
REALIZAR, APOIAR E IMPLEMENTAR AÇÕES DE TRANSFERÊNCIAS DE TECNOLOGIA PARA EMPRESAS LOCAIS	19.573.0023.2535.0000						150.000,00
3 DESPESAS CORREN'						150.000,00	
3 OUTRAS DESPESAS CORRENTES					150.000,00		
Diárias - Civil		1.500.00.001.001	3.3.90.14.00	40.000,00			
Material De Consumo		1.500.00.001.001	3.3.90.30.00	20.000,00			
Passagens E Despesas Com Locomoção		1.500.00.001.001	3.3.90.33.00	30.000,00			
Outros Serviços De Terceiros - Pessoa Física		1.500.00.001.001	3.3.90.36.00	30.000,00			
Outros Serviços De Terceiros - Pessoa Jurídica		1.500.00.001.001	3.3.90.39.00	30.000,00			
AQUISIÇÃO E MANUTENÇÃO DE MOBILIÁRIOS E EQUIPAMENTOS TECNOLÓGICOS	19.573.0023.2536.0000						100.000,00
3 DESPESAS CORREN'						30.000,00	
3 OUTRAS DESPESAS CORRENTES					30.000,00		
Outros Serviços De Terceiros - Pessoa Jurídica		1.500.00.001.001	3.3.90.39.00	30.000,00			
4 DESPESAS DE CAPIT						70.000,00	
4 INVESTIMENTOS					70.000,00		
Equipamentos E Material Permanente		1.500.00.001.001	4.4.90.52.00	70.000,00			
MANUTENÇÃO DE PRAÇAS E ESPAÇOS DIGITAIS PARA ACESSO GRATUITO INTERNET	19.573.0023.2556.0000						50.000,00
3 DESPESAS CORREN'						20.000,00	
3 OUTRAS DESPESAS CORRENTES					20.000,00		
Outros Serviços De Terceiros - Pessoa Jurídica		1.500.00.001.001	3.3.90.39.00	20.000,00			
4 DESPESAS DE CAPIT						30.000,00	
4 INVESTIMENTOS					30.000,00		
Equipamentos E Material Permanente		1.500.00.001.001	4.4.90.52.00	30.000,00			
IMPLANTAÇÃO, IMPLEMENTAÇÃO E MANUTENÇÃO DE ESPAÇOS PARA INCUBADORAS TECNOLÓGICAS, ACELERADORAS, STAR-UPS E INCLUSÃO DIGI	19.573.0023.4392.0000						250.000,00
3 DESPESAS CORREN'						150.000,00	
3 OUTRAS DESPESAS CORRENTES					150.000,00		
Material De Consumo		1.500.00.001.001	3.3.90.30.00	50.000,00			
Outros Serviços De Terceiros - Pessoa Física		1.500.00.001.001	3.3.90.36.00	50.000,00			
Outros Serviços De Terceiros - Pessoa Jurídica		1.500.00.001.001	3.3.90.39.00	50.000,00			
4 DESPESAS DE CAPIT						100.000,00	

**PREFEITURA MUNICIPAL DE IMPERATRIZ**

RUA RUI BARBOSA, 201 - CNPJ:06158455/0001-16

Orçamento Programa - Exercício de 2023

Page 19

**QUADRO AUXILIAR DE DETALHAMENTO DA DESPESA**

Lei: 1901, Data: 28/12/2021

PODER 02 PODER EXECUTIVO  
ORGÃO 03 SECRETARIA DE DESENVOLVIMENTO ECONÔMICO  
UNIDADE 00 SECRETARIA DE DESENVOLVIMENTO ECONÔMICO

Aplicação Programada	Proj/Ativ	Finalidade	Categoria	Detalhada	TotalGrupo	Total Categ.	Total Func.
F.R. - C.A.							
IMPLANTAÇÃO, IMPLEMENTAÇÃO E MANUTENÇÃO DE ESPAÇOS PARA INCUBADORAS TECNOLÓGICAS, ACELERADORAS, STAR-UPS E INCLUSÃO DIGI	19.573.0023.4392.0000						250.000,00
4 DESPESAS DE CAPIT						100.000,00	
4 INVESTIMENTOS					100.000,00		
Equipamentos E Material Permanente		1.500.00.001.001	4.4.90.52.00	100.000,00			
DESENVOLVIMENTO, IMPLANTAÇÃO E IMPLEMENTAÇÃO DE PROJETOS DE EXPANSÃO DA INDÚSTRIA, COMÉRCIO E SERVIÇOS	22.661.0026.2352.0000						200.000,00
3 DESPESAS CORREN						200.000,00	
3 OUTRAS DESPESAS CORRENTES					200.000,00		
Material De Consumo		1.500.00.001.001	3.3.90.30.00	100.000,00			
Outros Serviços De Terceiros - Pessoa Física		1.500.00.001.001	3.3.90.36.00	30.000,00			
Outros Serviços De Terceiros - Pessoa Jurídica		1.500.00.001.001	3.3.90.39.00	70.000,00			
REALIZAR PESQUISAS E CONSULTORIA SETORIAIS	22.661.0146.2591.0000						70.000,00
3 DESPESAS CORREN						70.000,00	
3 OUTRAS DESPESAS CORRENTES					70.000,00		
Material De Consumo		1.500.00.001.001	3.3.90.30.00	15.000,00			
Outros Serviços De Terceiros - Pessoa Física		1.500.00.001.001	3.3.90.36.00	25.000,00			
Outros Serviços De Terceiros - Pessoa Jurídica		1.500.00.001.001	3.3.90.39.00	30.000,00			
PARTICIPAÇÃO EM FEIRAS, ENCONTROS E VIAGENS PARA CAPTAÇÃO DE INVEST., EMPRESAS E CONVÊNIOS, NACIONAIS E INTERNACIONAIS	22.661.0146.2592.0000						50.000,00
3 DESPESAS CORREN						50.000,00	
3 OUTRAS DESPESAS CORRENTES					50.000,00		
Diárias - Civil		1.500.00.001.001	3.3.90.14.00	10.000,00			
Passagens E Despesas Com Locomoção		1.500.00.001.001	3.3.90.33.00	20.000,00			
Outros Serviços De Terceiros - Pessoa Jurídica		1.500.00.001.001	3.3.90.39.00	20.000,00			
DIREÇÃO E COORDENAÇÃO DE PESSOAL	23.122.0025.2067.0000						950.000,00
3 DESPESAS CORREN						950.000,00	
1 PESSOAL E ENCARGOS SOCIAIS					950.000,00		
Vencimentos E Vantagens Fixas - Pessoal Civil		1.500.00.001.001	3.1.90.11.00	910.000,00			
Indenizações E Restituições Trabalhistas		1.500.00.001.001	3.1.90.94.00	40.000,00			
MANUTENÇÃO DAS ATIVIDADES E PROJETOS DA SECRETARIA	23.122.0025.2068.0000						150.000,00
3 DESPESAS CORREN						115.000,00	
1 PESSOAL E ENCARGOS SOCIAIS					20.000,00		
Despesas De Exercícios Anteriores		1.500.00.001.001	3.1.90.92.00	20.000,00			
3 OUTRAS DESPESAS CORRENTES					95.000,00		
Diárias - Civil		1.500.00.001.001	3.3.90.14.00	20.000,00			
Material De Consumo		1.500.00.001.001	3.3.90.30.00	50.000,00			
Outros Serviços De Terceiros - Pessoa Física		1.500.00.001.001	3.3.90.36.00	10.000,00			
Outros Serviços De Terceiros - Pessoa Jurídica		1.500.00.001.001	3.3.90.39.00	15.000,00			
4 DESPESAS DE CAPIT						35.000,00	
4 INVESTIMENTOS					35.000,00		
Equipamentos E Material Permanente		1.500.00.001.001	4.4.90.52.00	35.000,00			



**PREFEITURA MUNICIPAL DE IMPERATRIZ**

RUA RUI BARBOSA, 201 - CNPJ:06158455/0001-16

Orçamento Programa - Exercício de 2023

Page 20

**QUADRO AUXILIAR DE DETALHAMENTO DA DESPESA**

Lei: 1901, Data: 28/12/2021

PODER 02 PODER EXECUTIVO  
ORGÃO 03 SECRETARIA DE DESENVOLVIMENTO ECONÔMICO  
UNIDADE 00 SECRETARIA DE DESENVOLVIMENTO ECONÔMICO

Aplicacao Programada	Proj/Ativ	Finalidade	Categoria	Detalhada	TotalGrupo	Total Categ.	Total Func.
				F.R. - C.A.			
MANUTENÇÃO DAS ATIVIDADES E PROJETOS DA SECRETARIA	23.122.0025.2068.0000						150.000,00
DESPESAS COM VIAGEM, LOCOMOÇÃO, HOSPEDAGEM E ESTADIA	23.122.0025.2565.0000						100.000,00
3 DESPESAS CORREN'						100.000,00	
3 OUTRAS DESPESAS CORRENTES					100.000,00		
Passagens E Despesas Com Locomoção		1.500.00.001.001	3.3.90.33.00	60.000,00			
Outros Serviços De Terceiros - Pessoa Jurídica		1.500.00.001.001	3.3.90.39.00	40.000,00			
ESTRUTURAÇÃO E MODERNIZAÇÃO TECNOLÓGICA E OPERACIONAL	23.126.0025.1287.0000						100.000,00
3 DESPESAS CORREN'						40.000,00	
3 OUTRAS DESPESAS CORRENTES					40.000,00		
Material De Consumo		1.500.00.001.001	3.3.90.30.00	20.000,00			
Outros Serviços De Terceiros - Pessoa Jurídica		1.500.00.001.001	3.3.90.39.00	20.000,00			
4 DESPESAS DE CAPIT						60.000,00	
4 INVESTIMENTOS					60.000,00		
Equipamentos E Material Permanente		1.500.00.001.001	4.4.90.52.00	60.000,00			
REALIZAR CONVENIOS, CUSTEAR DESPESAS DE ATRAÇÃO E FUNCIONAMENTO, INCENTIVAR E CUSTEAR BOLSAS DE ESTUDOS DE MESTRADO OU D	23.128.0025.1262.0000						80.000,00
3 DESPESAS CORREN'						80.000,00	
3 OUTRAS DESPESAS CORRENTES					80.000,00		
Passagens E Despesas Com Locomoção		1.500.00.001.001	3.3.90.33.00	40.000,00			
Outros Serviços De Terceiros - Pessoa Jurídica		1.500.00.001.001	3.3.90.39.00	40.000,00			
CAPACITAÇÃO E QUALIFICAÇÃO DO SERVIDOR PÚBLICO	23.128.0025.2069.0000						100.000,00
3 DESPESAS CORREN'						100.000,00	
3 OUTRAS DESPESAS CORRENTES					100.000,00		
Outros Serviços De Terceiros - Pessoa Física		1.500.00.001.001	3.3.90.36.00	50.000,00			
Outros Serviços De Terceiros - Pessoa Jurídica		1.500.00.001.001	3.3.90.39.00	50.000,00			
CAPACITAÇÃO E QUALIFICAÇÃO DO SERVIDOR PÚBLICO	23.128.0146.2596.0000						50.000,00
3 DESPESAS CORREN'						50.000,00	
3 OUTRAS DESPESAS CORRENTES					50.000,00		
Diárias - Civil		1.500.00.001.001	3.3.90.14.00	10.000,00			
Passagens E Despesas Com Locomoção		1.500.00.001.001	3.3.90.33.00	20.000,00			
Outros Serviços De Terceiros - Pessoa Física		1.500.00.001.001	3.3.90.36.00	20.000,00			
REALIZAR AÇÕES DE APOIO A CONSTRUÇÃO DO CENTRO DE COMERCIO POPULAR DE IMPERATRIZ	23.691.0026.1267.0000						50.000,00
3 DESPESAS CORREN'						50.000,00	
3 OUTRAS DESPESAS CORRENTES					50.000,00		
Outros Serviços De Terceiros - Pessoa Física		1.500.00.001.001	3.3.90.36.00	15.000,00			
Outros Serviços De Terceiros - Pessoa Jurídica		1.500.00.001.001	3.3.90.39.00	35.000,00			

**PREFEITURA MUNICIPAL DE IMPERATRIZ**

RUA RUI BARBOSA, 201 - CNPJ:06158455/0001-16

Orçamento Programa - Exercício de 2023

Page 21

**QUADRO AUXILIAR DE DETALHAMENTO DA DESPESA**

Lei: 1901, Data: 28/12/2021

PODER 02 PODER EXECUTIVO  
ORGÃO 03 SECRETARIA DE DESENVOLVIMENTO ECONÔMICO  
UNIDADE 00 SECRETARIA DE DESENVOLVIMENTO ECONÔMICO

Aplicacao Programada	Proj/Ativ	Finalidade	Categoria	Detalhada	TotalGrupo	Total Categ.	Total Func.
F.R. - C.A.							
MANUTENÇÃO DO CENTRO DO COMÉRCIO POPULAR DE IMPERATRIZ	23.691.0026.2072.0000						50.000,00
3 DESPESAS CORREN'						50.000,00	
3 OUTRAS DESPESAS CORRENTES					50.000,00		
Outros Serviços De Terceiros - Pessoa Física		1.500.00.001.001	3.3.90.36.00	15.000,00			
Outros Serviços De Terceiros - Pessoa Jurídica		1.500.00.001.001	3.3.90.39.00	35.000,00			
IMPLANTAÇÃO DE FEIRAS ITINERANTES	23.691.0026.2351.0000						100.000,00
3 DESPESAS CORREN'						100.000,00	
3 OUTRAS DESPESAS CORRENTES					100.000,00		
Material De Consumo		1.500.00.001.001	3.3.90.30.00	50.000,00			
Outros Serviços De Terceiros - Pessoa Física		1.500.00.001.001	3.3.90.36.00	15.000,00			
Outros Serviços De Terceiros - Pessoa Jurídica		1.500.00.001.001	3.3.90.39.00	35.000,00			
REALIZAR AÇÕES DE CAPACITAÇÃO, CONSULTORIA E PESQUISAS SETORIAIS	23.691.0026.2571.0000						100.000,00
3 DESPESAS CORREN'						100.000,00	
3 OUTRAS DESPESAS CORRENTES					100.000,00		
Material De Consumo		1.500.00.001.001	3.3.90.30.00	50.000,00			
Outros Serviços De Terceiros - Pessoa Física		1.500.00.001.001	3.3.90.36.00	15.000,00			
Outros Serviços De Terceiros - Pessoa Jurídica		1.500.00.001.001	3.3.90.39.00	35.000,00			
PROMOVER E APOIAR O DESENVOLVIMENTO DE FEIRAS E EVENTOS SETORIAIS	23.691.0026.2581.0000						100.000,00
3 DESPESAS CORREN'						100.000,00	
3 OUTRAS DESPESAS CORRENTES					100.000,00		
Subvenções Sociais		1.500.00.001.001	3.3.50.43.00	30.000,00			
Material De Consumo		1.500.00.001.001	3.3.90.30.00	20.000,00			
Outros Serviços De Terceiros - Pessoa Física		1.500.00.001.001	3.3.90.36.00	20.000,00			
Outros Serviços De Terceiros - Pessoa Jurídica		1.500.00.001.001	3.3.90.39.00	30.000,00			
DESENVOLVIMENTO DE PROJETOS SETORIAIS	23.691.0146.1286.0000						60.000,00
3 DESPESAS CORREN'						60.000,00	
3 OUTRAS DESPESAS CORRENTES					60.000,00		
Outros Serviços De Terceiros - Pessoa Física		1.500.00.001.001	3.3.90.36.00	25.000,00			
Outros Serviços De Terceiros - Pessoa Jurídica		1.500.00.001.001	3.3.90.39.00	35.000,00			
PROMOVER E DESENVOLVER AÇÕES DE MARKETING PARA DIVUL. DO MUN. ATRAÇÃO DE INVESTIMENTOS E CAPTAÇÃO DE EMPRES. E CONVÊNIOS	23.691.0146.2593.0000						100.000,00
3 DESPESAS CORREN'						100.000,00	
3 OUTRAS DESPESAS CORRENTES					100.000,00		
Material De Consumo		1.500.00.001.001	3.3.90.30.00	30.000,00			
Outros Serviços De Terceiros - Pessoa Física		1.500.00.001.001	3.3.90.36.00	30.000,00			
Outros Serviços De Terceiros - Pessoa Jurídica		1.500.00.001.001	3.3.90.39.00	40.000,00			
REALIZAR EVENTOS APARA APRESENTAÇÃO DO MUNICÍPIO A POTENCIAIS INVESTIDORES	23.691.0146.2594.0000						60.000,00
3 DESPESAS CORREN'						60.000,00	



**PREFEITURA MUNICIPAL DE IMPERATRIZ**

RUA RUI BARBOSA, 201 - CNPJ:06158455/0001-16

Orçamento Programa - Exercício de 2023

Page 22

**QUADRO AUXILIAR DE DETALHAMENTO DA DESPESA**

Lei: 1901, Data: 28/12/2021

PODER 02 PODER EXECUTIVO  
ORGÃO 03 SECRETARIA DE DESENVOLVIMENTO ECONÔMICO  
UNIDADE 00 SECRETARIA DE DESENVOLVIMENTO ECONÔMICO

Aplicacao Programada	Proj/Ativ	Finalidade	Categoria	Detalhada	TotalGrupo	Total Categ.	Total Func.
F.R. - C.A.							
REALIZAR EVENTOS APARA APRESENTAÇÃO DO MUNICÍPIO A POTENCIAIS INVESTIDORES	23.691.0146.2594.0000						60.000,00
3 DESPESAS CORREN						60.000,00	
3 OUTRAS DESPESAS CORRENTES					60.000,00		
Outros Serviços De Terceiros - Pessoa Física		1.500.00.001.001	3.3.90.36.00	25.000,00			
Outros Serviços De Terceiros - Pessoa Jurídica		1.500.00.001.001	3.3.90.39.00	35.000,00			
PROMOVER E REALIZAR RODADAS DE NEGÓCIOS, ENCONTROS EMPRESÁRIAS, OFICINAS, FEIRAS, FORUNS E EVENTOS EMPRESARIAIS	23.691.0146.2595.0000						50.000,00
3 DESPESAS CORREN						50.000,00	
3 OUTRAS DESPESAS CORRENTES					50.000,00		
Outros Serviços De Terceiros - Pessoa Física		1.500.00.001.001	3.3.90.36.00	20.000,00			
Outros Serviços De Terceiros - Pessoa Jurídica		1.500.00.001.001	3.3.90.39.00	30.000,00			
<b>TOTAL</b>							<b>3.220.000,00</b>

**PREFEITURA MUNICIPAL DE IMPERATRIZ**

RUA RUI BARBOSA, 201 - CNPJ:06158455/0001-16

Orçamento Programa - Exercício de 2023

Page 23

**QUADRO AUXILIAR DE DETALHAMENTO DA DESPESA**

Lei: 1901, Data: 28/12/2021

PODER 02 PODER EXECUTIVO  
ORGÃO 04 SECRETARIA DE ADMINISTRAÇÃO E MODERNIZAÇÃO  
UNIDADE 00 SECRETARIA DE ADMINISTRAÇÃO E MODERNIZAÇÃO

Aplicacao Programada	Proj/Ativ	Finalidade	Categoria	Detalhada	TotalGrupo	Total Categ.	Total Func.
F.R. - C.A.							
AQUIÇÃO DE VEÍCULO	04.122.0029.1044.0000						150.000,00
4 DESPESAS DE CAPIT						150.000,00	
4 INVESTIMENTOS					150.000,00		
Equipamentos E Material Permanente		1.500.00.001.001	4.4.90.52.00	150.000,00			
CONCURSO PÚBLICO	04.122.0029.1045.0000						100.000,00
3 DESPESAS CORREN						100.000,00	
3 OUTRAS DESPESAS CORRENTES					100.000,00		
Outros Serviços De Terceiros - Pessoa Jurídica		1.500.00.001.001	3.3.90.39.00	100.000,00			
DIREÇÃO E COORDENAÇÃO DE PESSOAL	04.122.0029.2076.0000						14.436.000,00
3 DESPESAS CORREN						14.436.000,00	
1 PESSOAL E ENCARGOS SOCIAIS					14.436.000,00		
Vencimentos E Vantagens Fixas - Pessoal Civil		1.500.00.001.001	3.1.90.11.001	14.390.000,00			
Despesas De Exercícios Anteriores		1.500.00.001.001	3.1.90.92.00	20.000,00			
Indenizações E Restituições Trabalhistas		1.500.00.001.001	3.1.90.94.00	20.000,00			
Ressarcimento De Despesas De Pessoal Requisitado		1.500.00.001.001	3.1.90.96.00	6.000,00			
MANUTENÇÃO DAS ATIVIDADES E PROJETOS DA SECRETARIA	04.122.0029.2077.0000						10.952.500,00
3 DESPESAS CORREN						10.752.500,00	
3 OUTRAS DESPESAS CORRENTES					10.752.500,00		
Diárias - Civil		1.500.00.001.001	3.3.90.14.00	40.000,00			
Material De Consumo		1.500.00.001.001	3.3.90.30.00	1.420.000,00			
Premiações Culturais, Artísticas, Científicas, Desportivas E		1.500.00.001.001	3.3.90.31.00	30.000,00			
Material, Bem Ou Serviço Para Distribuição Gratuita		1.500.00.001.001	3.3.90.32.00	10.000,00			
Passagens E Despesas Com Locomoção		1.500.00.001.001	3.3.90.33.00	500.000,00			
Serviços De Consultoria		1.500.00.001.001	3.3.90.35.00	35.000,00			
Outros Serviços De Terceiros - Pessoa Física		1.500.00.001.001	3.3.90.36.00	200.000,00			
Outros Serviços De Terceiros - Pessoa Jurídica		1.500.00.001.001	3.3.90.39.00	6.967.500,00			
Serviços de Tecnologia da Informação e Comunicação - Pessoa		1.500.00.001.001	3.3.90.40.00	968.750,00			
Serviços de Tecnologia da Informação e Comunicação - Pessoa		1.501.00.001.001	3.3.90.40.00	31.250,00			
Despesas De Exercícios Anteriores		1.500.00.001.001	3.3.90.92.00	500.000,00			
Indenizações E Restituições		1.500.00.001.001	3.3.90.93.00	50.000,00			
4 DESPESAS DE CAPIT						200.000,00	
4 INVESTIMENTOS					200.000,00		
Equipamentos E Material Permanente		1.500.00.001.001	4.4.90.52.00	200.000,00			
VALES-ALIMENTAÇÃO	04.122.0029.2420.0000						4.000.000,00
3 DESPESAS CORREN						4.000.000,00	
3 OUTRAS DESPESAS CORRENTES					4.000.000,00		
Auxílio-Alimentação		1.500.00.001.001	3.3.90.46.00	4.000.000,00			
AQUIÇÃO/LOCAÇÃO E MANUTENÇÃO DE SOFTWARE	04.122.0029.2553.0000						200.000,00
3 DESPESAS CORREN						200.000,00	
3 OUTRAS DESPESAS CORRENTES					200.000,00		
Outros Serviços De Terceiros - Pessoa Jurídica		1.500.00.001.001	3.3.90.39.00	200.000,00			
ESTRUTURAÇÃO E MODERNIZAÇÃO TECNOLÓGICA E	04.126.0029.1046.0000						400.000,00

**PREFEITURA MUNICIPAL DE IMPERATRIZ**

RUA RUI BARBOSA, 201 - CNPJ:06158455/0001-16

Orçamento Programa - Exercício de 2023

Page 24

**QUADRO AUXILIAR DE DETALHAMENTO DA DESPESA**

Lei: 1901, Data: 28/12/2021

PODER 02 PODER EXECUTIVO  
ORGÃO 04 SECRETARIA DE ADMINISTRAÇÃO E MODERNIZAÇÃO  
UNIDADE 00 SECRETARIA DE ADMINISTRAÇÃO E MODERNIZAÇÃO

Aplicacao Programada	Proj/Ativ	Finalidade	Categoria	Detalhada	TotalGrupo	Total Categ.	Total Func.
		F.R. - C.A.					
<b>OPERACIONAL</b>							
3	DESPEAS CORREN'					200.000,00	
3	OUTRAS DESPEAS CORRENTES				200.000,00		
	Material De Consumo	1.500.00.001.001	3.3.90.30.00	200.000,00			
4	DESPEAS DE CAPIT					200.000,00	
4	INVESTIMENTOS				200.000,00		
	Equipamentos E Material Permanente	1.500.00.001.001	4.4.90.52.00	200.000,00			
<b>CAPACITAÇÃO E QUALIFICAÇÃO DO SERVIDOR PÚBLICO</b>		04.128.0029.2078.0000					329.000,00
3	DESPEAS CORREN'					329.000,00	
3	OUTRAS DESPEAS CORRENTES				329.000,00		
	Diárias - Civil	1.500.00.001.001	3.3.90.14.00	45.000,00			
	Material De Consumo	1.500.00.001.001	3.3.90.30.00	45.000,00			
	Outros Serviços De Terceiros - Pessoa Jurídica	1.500.00.001.001	3.3.90.39.00	239.000,00			
<b>CONTRIBUIÇÃO AO REGIME GERAL DE PREVIDÊNCIA</b>		04.271.0029.2079.0000					10.400.000,00
3	DESPEAS CORREN'					10.400.000,00	
1	PESSOAL E ENCARGOS SOCIAIS				10.400.000,00		
	Obrigações Patronais	1.500.00.001.001	3.1.90.13.00	6.600.000,00			
	Obrigações Patronais	1.704.00.001.001	3.1.90.13.00	3.000.000,00			
	Despesas De Exercícios Anteriores	1.500.00.001.001	3.1.90.92.00	800.000,00			
<b>TOTAL</b>							40.967.500,00

**PREFEITURA MUNICIPAL DE IMPERATRIZ**

RUA RUI BARBOSA, 201 - CNPJ:06158455/0001-16

Orçamento Programa - Exercício de 2023

Page 25

**QUADRO AUXILIAR DE DETALHAMENTO DA DESPESA**

Lei: 1901, Data: 28/12/2021

PODER 02 PODER EXECUTIVO  
ORGÃO 05 SECRETARIA MUNICIPAL DE SAÚDE  
UNIDADE 00 SECRETARIA MUNICIPAL DE SAÚDE

Aplicacao Programada	Proj/Ativ	Finalidade	Categoria	Detalhada	TotalGrupo	Total Categ.	Total Func.
F.R. - C.A.							
CONTROLE SOCIAL	10.122.0126.2510.0000						16.000,00
3 DESPESAS CORREN						13.000,00	
3 OUTRAS DESPESAS CORRENTES					13.000,00		
Diárias - Civil		1.500.00.001.001	3.3.90.14.00	4.000,00			
Material De Consumo		1.500.00.001.001	3.3.90.30.00	3.000,00			
Outros Serviços De Terceiros - Pessoa Física		1.500.00.001.001	3.3.90.36.00	2.000,00			
Outros Serviços De Terceiros - Pessoa Jurídica		1.500.00.001.001	3.3.90.39.00	4.000,00			
4 DESPESAS DE CAPIT						3.000,00	
4 INVESTIMENTOS					3.000,00		
Equipamentos E Material Permanente		1.500.00.001.001	4.4.90.52.00	3.000,00			
ESTRUTURAÇÃO E MODERNIZAÇÃO TECNÓLOGICA E OPERACIONAL	10.122.0126.2622.0000						45.000,00
3 DESPESAS CORREN						31.000,00	
3 OUTRAS DESPESAS CORRENTES					31.000,00		
Material De Consumo		1.500.00.001.001	3.3.90.30.00	12.000,00			
Outros Serviços De Terceiros - Pessoa Física		1.500.00.001.001	3.3.90.36.00	9.000,00			
Outros Serviços De Terceiros - Pessoa Jurídica		1.500.00.001.001	3.3.90.39.00	10.000,00			
4 DESPESAS DE CAPIT						14.000,00	
4 INVESTIMENTOS					14.000,00		
Obras E Instalações		1.500.00.001.001	4.4.90.51.00	10.000,00			
Equipamentos E Material Permanente		1.500.00.001.001	4.4.90.52.00	4.000,00			
DIREÇÃO E COORDENAÇÃO DE PESSOAL	10.122.0126.2623.0000						44.000,00
3 DESPESAS CORREN						44.000,00	
1 PESSOAL E ENCARGOS SOCIAIS					31.000,00		
Contratação Por Tempo Determinado		1.500.00.001.001	3.1.90.04.00	10.000,00			
Vencimentos E Vantagens Fixas - Pessoal Civil		1.500.00.001.001	3.1.90.11.00	10.000,00			
Obrigações Patronais		1.500.00.001.001	3.1.90.13.00	11.000,00			
3 OUTRAS DESPESAS CORRENTES					13.000,00		
Despesas De Exercícios Anteriores		1.500.00.001.001	3.3.90.92.00	13.000,00			
MANUTENÇÃO DAS ATIVIDADES DA SECRETARIA MUNICIPAL DE SAUDE	10.122.0126.2624.0000						57.000,00
3 DESPESAS CORREN						46.000,00	
3 OUTRAS DESPESAS CORRENTES					46.000,00		
Diárias - Civil		1.500.00.001.001	3.3.90.14.00	12.000,00			
Material De Consumo		1.500.00.001.001	3.3.90.30.00	5.000,00			
Outros Serviços De Terceiros - Pessoa Física		1.500.00.001.001	3.3.90.36.00	8.000,00			
Outros Serviços De Terceiros - Pessoa Jurídica		1.500.00.001.001	3.3.90.39.00	9.000,00			
Auxílio-Alimentação		1.500.00.001.001	3.3.90.46.00	7.000,00			
Despesas De Exercícios Anteriores		1.500.00.001.001	3.3.90.92.00	5.000,00			
4 DESPESAS DE CAPIT						11.000,00	
4 INVESTIMENTOS					11.000,00		
Obras E Instalações		1.500.00.001.001	4.4.90.51.00	5.000,00			
Equipamentos E Material Permanente		1.500.00.001.001	4.4.90.52.00	6.000,00			
CAPACITAÇÃO E QUALIFICAÇÃO DO SERVIDOR PÚBLICO	10.122.0126.2626.0000						38.000,00
3 DESPESAS CORREN						38.000,00	



**PREFEITURA MUNICIPAL DE IMPERATRIZ**

RUA RUI BARBOSA, 201 - CNPJ:06158455/0001-16

Orçamento Programa - Exercício de 2023

Page 26

**QUADRO AUXILIAR DE DETALHAMENTO DA DESPESA**

Lei: 1901, Data: 28/12/2021

PODER 02 PODER EXECUTIVO  
ORGÃO 05 SECRETARIA MUNICIPAL DE SAÚDE  
UNIDADE 00 SECRETARIA MUNICIPAL DE SAÚDE

Aplicacao Programada	Proj/Ativ	Finalidade	Categoria	Detalhada	TotalGrupo	Total Categ.	Total Func.
		F.R. - C.A.					
CAPACITAÇÃO E QUALIFICAÇÃO DO SERVIDOR PÚBLICO	10.122.0126.2626.0000						38.000,00
3	DESPESAS CORREN					38.000,00	
3	OUTRAS DESPESAS CORRENTES				38.000,00		
	Diárias - Civil	1.500.00.001.001	3.3.90.14.00	6.000,00			
	Material De Consumo	1.500.00.001.001	3.3.90.30.00	8.000,00			
	Passagens E Despesas Com Locomoção	1.500.00.001.001	3.3.90.33.00	6.000,00			
	Outros Serviços De Terceiros - Pessoa Física	1.500.00.001.001	3.3.90.36.00	9.000,00			
	Outros Serviços De Terceiros - Pessoa Jurídica	1.500.00.001.001	3.3.90.39.00	9.000,00			
<b>TOTAL</b>							<b>200.000,00</b>

**PREFEITURA MUNICIPAL DE IMPERATRIZ**

RUA RUI BARBOSA, 201 - CNPJ:06158455/0001-16

Orçamento Programa - Exercício de 2023

Page 27

**QUADRO AUXILIAR DE DETALHAMENTO DA DESPESA**

Lei: 1901, Data: 28/12/2021

PODER 02 PODER EXECUTIVO  
ORGÃO 06 SECRETARIA DE DESENVOLVIMENTO SOCIAL  
UNIDADE 00 SECRETARIA DE DESENVOLVIMENTO SOCIAL

Aplicacao Programada	Proj/Ativ	Finalidade	Categoria	Detalhada	TotalGrupo	Total Categ.	Total Func.
		F.R. - C.A.					
<b>DIREÇÃO E COORDENAÇÃO DE PESSOAL</b>	<b>08.122.0032.2645.0000</b>						<b>18.500.000,00</b>
3	DESPESAS CORREN					18.500.000,00	
1	PESSOAL E ENCARGOS SOCIAIS				15.800.000,00		
	Contratação Por Tempo Determinado	1.500.00.001.001	3.1.90.04.00	3.500.000,00			
	Vencimentos E Vantagens Fixas - Pessoal Civil	1.500.00.001.001	3.1.90.11.00	12.000.000,00			
	Indenizações E Restituições Trabalhistas	1.500.00.001.001	3.1.90.94.00	300.000,00			
3	OUTRAS DESPESAS CORRENTES				700.000,00		
	Despesas De Exercícios Anteriores	1.500.00.001.001	3.3.90.92.00	700.000,00			
<b>MANUTENÇÃO DAS ATIVIDADES E PROJETOS DA SEDES</b>	<b>08.122.0032.2647.0000</b>						<b>2.451.000,00</b>
3	DESPESAS CORREN					2.296.000,00	
3	OUTRAS DESPESAS CORRENTES				2.296.000,00		
	Contribuições	1.500.00.001.001	3.3.50.41.00	4.000,00			
	Subvenções Sociais	1.500.00.001.001	3.3.50.43.00	50.000,00			
	Diárias - Civil	1.500.00.001.001	3.3.90.14.00	50.000,00			
	Material De Consumo	1.500.00.001.001	3.3.90.30.00	211.000,00			
	Premiações Culturais, Artísticas, Científicas, Desportivas E	1.500.00.001.001	3.3.90.31.00	10.000,00			
	Material, Bem Ou Serviço Para Distribuição Gratuita	1.500.00.001.001	3.3.90.32.00	205.000,00			
	Passagens E Despesas Com Locomoção	1.500.00.001.001	3.3.90.33.00	25.000,00			
	Outros Serviços De Terceiros - Pessoa Física	1.500.00.001.001	3.3.90.36.00	800.000,00			
	Outros Serviços De Terceiros - Pessoa Jurídica	1.500.00.001.001	3.3.90.39.00	900.000,00			
	Outros Auxílios Financeiros A Pessoas Físicas	1.500.00.001.001	3.3.90.48.00	3.000,00			
	Despesas De Exercícios Anteriores	1.500.00.001.001	3.3.90.92.00	38.000,00			
4	DESPESAS DE CAPIT					155.000,00	
4	INVESTIMENTOS				155.000,00		
	Obras E Instalações	1.500.00.001.001	4.4.90.51.00	5.000,00			
	Equipamentos E Material Permanente	1.500.00.001.001	4.4.90.52.00	150.000,00			
<b>CAPACITAÇÃO PERMANENTE DE CONSELHEIROS DE DIREITO</b>	<b>08.122.0032.2670.0000</b>						<b>50.000,00</b>
3	DESPESAS CORREN					50.000,00	
3	OUTRAS DESPESAS CORRENTES				50.000,00		
	Material De Consumo	1.500.00.001.001	3.3.90.30.00	15.000,00			
	Outros Serviços De Terceiros - Pessoa Física	1.500.00.001.001	3.3.90.36.00	20.000,00			
	Outros Serviços De Terceiros - Pessoa Jurídica	1.500.00.001.001	3.3.90.39.00	15.000,00			
<b>Desenvolvimento de Ações de Enfrentamento e combate a Pandemia do Coronavirus - COVID-19-SEDES</b>	<b>08.122.0032.4427.0000</b>						<b>50.000,00</b>
3	DESPESAS CORREN					40.000,00	
1	PESSOAL E ENCARGOS SOCIAIS				10.000,00		
	Contratação Por Tempo Determinado	1.500.00.001.001	3.1.90.04.00	10.000,00			
3	OUTRAS DESPESAS CORRENTES				30.000,00		
	Material De Consumo	1.500.00.001.001	3.3.90.30.00	10.000,00			
	Outros Serviços De Terceiros - Pessoa Física	1.500.00.001.001	3.3.90.36.00	10.000,00			
	Outros Serviços De Terceiros - Pessoa Jurídica	1.500.00.001.001	3.3.90.39.00	10.000,00			
4	DESPESAS DE CAPIT					10.000,00	
4	INVESTIMENTOS				10.000,00		
	Equipamentos E Material Permanente	1.500.00.001.001	4.4.90.52.00	10.000,00			
<b>ESTRUTURAÇÃO E MODERNIZAÇÃO TECNOLÓGICA E</b>	<b>08.126.0032.2671.0000</b>						<b>80.000,00</b>

**PREFEITURA MUNICIPAL DE IMPERATRIZ**

RUA RUI BARBOSA, 201 - CNPJ:06158455/0001-16

Orçamento Programa - Exercício de 2023

Page 28

**QUADRO AUXILIAR DE DETALHAMENTO DA DESPESA**

Lei: 1901, Data: 28/12/2021

PODER 02 PODER EXECUTIVO  
ORGÃO 06 SECRETARIA DE DESENVOLVIMENTO SOCIAL  
UNIDADE 00 SECRETARIA DE DESENVOLVIMENTO SOCIAL

Aplicacao Programada	Proj/Ativ	Finalidade	Categoria	Detalhada	TotalGrupo	Total Categ.	Total Func.
			F.R. - C.A.				
<b>OPERACIONAL</b>							
3	DESPEAS CORREN					80.000,00	
3	OUTRAS DESPEAS CORRENTES				80.000,00		
	Material De Consumo	1.500.00.001.001	3.3.90.30.00	40.000,00			
	Outros Serviços De Terceiros - Pessoa Jurídica	1.500.00.001.001	3.3.90.39.00	40.000,00			
<b>REALIZAÇÃO DE CONFERENCIAS MUNICIPAIS</b> 08.128.0032.2721.0000							
3	DESPEAS CORREN					50.000,00	50.000,00
3	OUTRAS DESPEAS CORRENTES				50.000,00		
	Material De Consumo	1.500.00.001.001	3.3.90.30.00	30.000,00			
	Outros Serviços De Terceiros - Pessoa Física	1.500.00.001.001	3.3.90.36.00	10.000,00			
	Outros Serviços De Terceiros - Pessoa Jurídica	1.500.00.001.001	3.3.90.39.00	10.000,00			
<b>MAN. E FUNC. PLENO DO CONSELHO DOS DIREITOS DA PESSOA IDOSA - CMDPI</b> 08.241.0032.2660.0000							
3	DESPEAS CORREN					19.000,00	25.000,00
3	OUTRAS DESPEAS CORRENTES				19.000,00		
	Material De Consumo	1.500.00.001.001	3.3.90.30.00	6.000,00			
	Outros Serviços De Terceiros - Pessoa Física	1.500.00.001.001	3.3.90.36.00	6.000,00			
	Outros Serviços De Terceiros - Pessoa Jurídica	1.500.00.001.001	3.3.90.39.00	7.000,00			
4	DESPEAS DE CAPIT					6.000,00	
4	INVESTIMENTOS				6.000,00		
	Equipamentos E Material Permanente	1.500.00.001.001	4.4.90.52.00	6.000,00			
<b>MANUTENÇÃO E FUNCIONAMENTO PLENO DO CONSELHO DOS DIREITOS DA PESSOA COM DEFICIÊNCIA - CMDPD</b> 08.242.0032.2668.0000							
3	DESPEAS CORREN					25.000,00	25.000,00
3	OUTRAS DESPEAS CORRENTES				25.000,00		
	Material De Consumo	1.500.00.001.001	3.3.90.30.00	9.000,00			
	Outros Serviços De Terceiros - Pessoa Física	1.500.00.001.001	3.3.90.36.00	7.000,00			
	Outros Serviços De Terceiros - Pessoa Jurídica	1.500.00.001.001	3.3.90.39.00	9.000,00			
<b>MAN. E FUNC. PLENO DO CONSELHO MUNICIPAL DOS DIREITOS DA CRIANÇA E DO ADOLESCENTE - CMDCA</b> 08.243.0032.2649.0000							
3	DESPEAS CORREN					25.000,00	25.000,00
3	OUTRAS DESPEAS CORRENTES				25.000,00		
	Material De Consumo	1.500.00.001.001	3.3.90.30.00	10.000,00			
	Outros Serviços De Terceiros - Pessoa Física	1.500.00.001.001	3.3.90.36.00	5.000,00			
	Outros Serviços De Terceiros - Pessoa Jurídica	1.500.00.001.001	3.3.90.39.00	10.000,00			
<b>CONSTRUÇÃO, REFORMA E AMPLICAÇÃO DE EQUIPAMENTOS PÚBLICOS DE SERVIÇOS E PROGRAMAS DE ASSISTÊNCIA SOCIAL</b> 08.244.0032.1302.0000							
3	DESPEAS CORREN					90.000,00	90.000,00
3	OUTRAS DESPEAS CORRENTES				90.000,00		
	Material De Consumo	1.500.00.001.001	3.3.90.30.00	20.000,00			
	Outros Serviços De Terceiros - Pessoa Física	1.500.00.001.001	3.3.90.36.00	35.000,00			
	Outros Serviços De Terceiros - Pessoa Jurídica	1.500.00.001.001	3.3.90.39.00	35.000,00			
4	DESPEAS DE CAPIT					30.000,00	



**PREFEITURA MUNICIPAL DE IMPERATRIZ**

RUA RUI BARBOSA, 201 - CNPJ:06158455/0001-16

Orçamento Programa - Exercício de 2023

Page 29

**QUADRO AUXILIAR DE DETALHAMENTO DA DESPESA**

Lei: 1901, Data: 28/12/2021

PODER .02 PODER EXECUTIVO  
ORGÃO 06 SECRETARIA DE DESENVOLVIMENTO SOCIAL  
UNIDADE 00 SECRETARIA DE DESENVOLVIMENTO SOCIAL

Aplicacao Programada	Proj/Ativ	Finalidade	Categoria	Detalhada	TotalGrupo	Total Categ.	Total Func.
F.R. - C.A.							
CONSTRUÇÃO, REFORMA E AMPLICAÇÃO DE EQUIPAMENTOS PÚBLICOS DE SERVIÇOS E PROGRAMAS DE ASSISTÊNCIA SOCIAL	08.244.0032.1302.0000						120.000,00
4 DESPESAS DE CAPIT						30.000,00	
4 INVESTIMENTOS					30.000,00		
Equipamentos E Material Permanente		1.500.00.001.001	4.4.90.52.00	30.000,00			
MANUTENÇÃO DO CONSELHO TUTELAR	08.244.0032.2648.0000					160.000,00	210.000,00
3 DESPESAS CORREN							160.000,00
3 OUTRAS DESPESAS CORRENTES					160.000,00		
Material De Consumo		1.500.00.001.001	3.3.90.30.00	80.000,00			
Outros Serviços De Terceiros - Pessoa Física		1.500.00.001.001	3.3.90.36.00	50.000,00			
Outros Serviços De Terceiros - Pessoa Jurídica		1.500.00.001.001	3.3.90.39.00	30.000,00			
4 DESPESAS DE CAPIT						50.000,00	50.000,00
4 INVESTIMENTOS					50.000,00		
Equipamentos E Material Permanente		1.500.00.001.001	4.4.90.52.00	50.000,00			
MANUTENÇÃO E FUNCIONAMENTO PLENO DO CONSELHO MUNICIPAL DE ASSISTÊNCIA SOCIAL - CMAS	08.244.0032.2650.0000						25.000,00
3 DESPESAS CORREN						21.000,00	
3 OUTRAS DESPESAS CORRENTES					21.000,00		
Diárias - Civil		1.500.00.001.001	3.3.90.14.00	5.000,00			
Material De Consumo		1.500.00.001.001	3.3.90.30.00	5.000,00			
Outros Serviços De Terceiros - Pessoa Física		1.500.00.001.001	3.3.90.36.00	3.000,00			
Outros Serviços De Terceiros - Pessoa Jurídica		1.500.00.001.001	3.3.90.39.00	8.000,00			
4 DESPESAS DE CAPIT						4.000,00	4.000,00
4 INVESTIMENTOS					4.000,00		
Equipamentos E Material Permanente		1.500.00.001.001	4.4.90.52.00	4.000,00			
IMPLANTAÇÃO DE NOVO CONSELHO TUTELAR	08.244.0032.4510.0000					42.000,00	62.000,00
3 DESPESAS CORREN							42.000,00
3 OUTRAS DESPESAS CORRENTES					42.000,00		
Material De Consumo		1.500.00.001.001	3.3.90.30.00	10.000,00			
Outros Serviços De Terceiros - Pessoa Física		1.500.00.001.001	3.3.90.36.00	14.000,00			
Outros Serviços De Terceiros - Pessoa Jurídica		1.500.00.001.001	3.3.90.39.00	18.000,00			
4 DESPESAS DE CAPIT						20.000,00	20.000,00
4 INVESTIMENTOS					20.000,00		
Equipamentos E Material Permanente		1.500.00.001.001	4.4.90.52.00	20.000,00			
MANUTENÇÃO E FUNCIONAMENTO PLENO DO CONSELHO DE SEGURANÇA ALIMENTAR	08.306.0032.2669.0000					25.000,00	25.000,00
3 DESPESAS CORREN							25.000,00
3 OUTRAS DESPESAS CORRENTES					25.000,00		
Material De Consumo		1.500.00.001.001	3.3.90.30.00	9.000,00			
Outros Serviços De Terceiros - Pessoa Física		1.500.00.001.001	3.3.90.36.00	7.000,00			
Outros Serviços De Terceiros - Pessoa Jurídica		1.500.00.001.001	3.3.90.39.00	9.000,00			
MANUTENÇÃO DO PROJETO TECNICO SOCIAL E GESTAO DO PROGRAMA CASA VERDE AMARELO	08.482.0032.4511.00.00						339.000,00
3 DESPESAS CORREN						339.000,00	



**PREFEITURA MUNICIPAL DE IMPERATRIZ**

RUA RUI BARBOSA, 201 - CNPJ:06158455/0001-16

Orçamento Programa - Exercício de 2023

Page 30

**QUADRO AUXILIAR DE DETALHAMENTO DA DESPESA**

Lei: 1901, Data: 28/12/2021

PODER 02 PODER EXECUTIVO  
ORGÃO 06 SECRETARIA DE DESENVOLVIMENTO SOCIAL  
UNIDADE 00 SECRETARIA DE DESENVOLVIMENTO SOCIAL

Aplicacao Programada	Proj/Ativ	Finalidade	Categoria	Detalhada	TotalGrupo	Total Categ.	Total Func.
		F.R. - C.A.					
MANUTENÇÃO DO PROJETO TECNICO SOCIAL E GESTAO DO PROGRAMA CASA VERDE AMARELO	08.482.0032.4511.0000						339.000,00
3 DESPESAS CORREN						339.000,00	
3 OUTRAS DESPESAS CORRENTES					339.000,00		
Subvenções Sociais		1.665.00.001.001	3.3.50.43.00	50.000,00			
Material De Consumo		1.665.00.001.001	3.3.90.30.00	189.000,00			
Outros Serviços De Terceiros - Pessoa Jurídica		1.665.00.001.001	3.3.90.39.00	100.000,00			
MANUTENÇÃO PROJETO TÉCNICO SOCIAL E GESTÃO DO PROGRAMA MINHA CASA MINHA VIDA	16.482.0032.1301.0000						911.000,00
3 DESPESAS CORREN						911.000,00	
3 OUTRAS DESPESAS CORRENTES					911.000,00		
Subvenções Sociais		1.665.00.001.001	3.3.50.43.00	211.000,00			
Material De Consumo		1.665.00.001.001	3.3.90.30.00	400.000,00			
Outros Serviços De Terceiros - Pessoa Jurídica		1.665.00.001.001	3.3.90.39.00	300.000,00			
<b>TOTAL</b>							<b>20.948.000,00</b>

**PREFEITURA MUNICIPAL DE IMPERATRIZ**

RUA RUI BARBOSA, 201 - CNPJ:06158455/0001-16

Orçamento Programa - Exercício de 2023

Page 31

**QUADRO AUXILIAR DE DETALHAMENTO DA DESPESA**

Lei: 1901, Data: 28/12/2021

PODER	02	PODER EXECUTIVO
ORGÃO	07	SECRETARIA DE AGRICULTURA, ABASTECIMENTO E DA PRODUÇÃO
UNIDADE	00	SECRETARIA DE AGRICULTURA, ABASTECIMENTO E DA PRODUÇÃO

Aplicacao Programada	Proj/Ativ	Finalidade	Categoria	Detalhada	TotalGrupo	Total Categ.	Total Func.
F.R. - C.A.							
DIREÇÃO E COORDENAÇÃO DE PESSOAL	20.122.0034.2094.0000						5.675.000,00
3	DESPESAS CORREN					5.675.000,00	
1	PESSOAL E ENCARGOS SOCIAIS				5.675.000,00		
	Contratação Por Tempo Determinado	1.500.00.001.001	3.1.90.04.00	15.000,00			
	Vencimentos E Vantagens Fixas - Pessoal Civil	1.500.00.001.001	3.1.90.11.00	5.350.000,00			
	Obrigações Patronais	1.500.00.001.001	3.1.90.13.00	100.000,00			
	Despesas De Exercícios Anteriores	1.500.00.001.001	3.1.90.92.00	200.000,00			
	Indenizações E Restituições Trabalhistas	1.500.00.001.001	3.1.90.94.00	10.000,00			
MANUTENÇÃO DAS ATIVIDADES E PROJETOS DA SECRETARIA	20.122.0034.2095.0000						355.000,00
3	DESPESAS CORREN					335.000,00	
3	OUTRAS DESPESAS CORRENTES				335.000,00		
	Diárias - Civil	1.500.00.001.001	3.3.90.14.00	10.000,00			
	Material De Consumo	1.500.00.001.001	3.3.90.30.00	20.000,00			
	Outros Serviços De Terceiros - Pessoa Física	1.500.00.001.001	3.3.90.36.00	10.000,00			
	Outros Serviços De Terceiros - Pessoa Jurídica	1.500.00.001.001	3.3.90.39.00	200.000,00			
	Despesas De Exercícios Anteriores	1.500.00.001.001	3.3.90.92.00	95.000,00			
4	DESPESAS DE CAPIT					20.000,00	
4	INVESTIMENTOS				20.000,00		
	Obras E Instalações	1.500.00.001.001	4.4.90.51.00	20.000,00			
REFORMA DO ABATEDOURO MUNICIPAL	20.122.0035.1051.0000						120.000,00
3	DESPESAS CORREN					70.000,00	
3	OUTRAS DESPESAS CORRENTES				70.000,00		
	Material De Consumo	1.500.00.001.001	3.3.90.30.00	20.000,00			
	Outros Serviços De Terceiros - Pessoa Jurídica	1.500.00.001.001	3.3.90.39.00	50.000,00			
4	DESPESAS DE CAPIT					50.000,00	
4	INVESTIMENTOS				50.000,00		
	Obras E Instalações	1.500.00.001.001	4.4.90.51.00	50.000,00			
ADQUIRIR EQUIPAMENTOS PARA MANIPULAÇÃO DO ABATE	20.122.0035.1211.0000						30.000,00
3	DESPESAS CORREN					20.000,00	
3	OUTRAS DESPESAS CORRENTES				20.000,00		
	Material De Consumo	1.500.00.001.001	3.3.90.30.00	10.000,00			
	Outros Serviços De Terceiros - Pessoa Jurídica	1.500.00.001.001	3.3.90.39.00	10.000,00			
4	DESPESAS DE CAPIT					10.000,00	
4	INVESTIMENTOS				10.000,00		
	Equipamentos E Material Permanente	1.500.00.001.001	4.4.90.52.00	10.000,00			
IMPLANTAR MERCADOS	20.122.0040.1256.0000						30.000,00
3	DESPESAS CORREN					10.000,00	
3	OUTRAS DESPESAS CORRENTES				10.000,00		
	Outros Serviços De Terceiros - Pessoa Jurídica	1.500.00.001.001	3.3.90.39.00	10.000,00			
4	DESPESAS DE CAPIT					20.000,00	
4	INVESTIMENTOS				20.000,00		
	Obras E Instalações	1.500.00.001.001	4.4.90.51.00	10.000,00			
	Despesas De Exercícios Anteriores	1.500.00.001.001	4.4.90.92.00	10.000,00			

**PREFEITURA MUNICIPAL DE IMPERATRIZ**

RUA RUI BARBOSA, 201 - CNPJ:06158455/0001-16

Orçamento Programa - Exercício de 2023

Page 32

**QUADRO AUXILIAR DE DETALHAMENTO DA DESPESA**

Lei: 1901, Data: 28/12/2021

PODER 02 PODER EXECUTIVO  
ORGÃO 07 SECRETARIA DE AGRICULTURA, ABASTECIMENTO E DA PRODUÇÃO  
UNIDADE 00 SECRETARIA DE AGRICULTURA, ABASTECIMENTO E DA PRODUÇÃO

Aplicacao Programada	Proj/Ativ	Finalidade	Categoria	Detalhada	TotalGrupo	Total Categ.	Total Func.
		F.R. - C.A.					
APOIAR A IMPLANTAÇÃO E MANUTENÇÃO DO CEASA	20.122.0040.4367.0000						140.000,00
3	DESPESAS CORREN					90.000,00	
3	OUTRAS DESPESAS CORRENTES				90.000,00		
	Material De Consumo	1.500.00.001.001	3.3.90.30.00	40.000,00			
	Outros Serviços De Terceiros - Pessoa Jurídica	1.500.00.001.001	3.3.90.39.00	50.000,00			
4	DESPESAS DE CAPIT					50.000,00	
4	INVESTIMENTOS				50.000,00		
	Obras E Instalações	1.500.00.001.001	4.4.90.51.00	50.000,00			
MANUTENÇÃO UNIDADES/SUBUNIDADES	20.122.0099.1168.0000						50.000,00
3	DESPESAS CORREN					30.000,00	
3	OUTRAS DESPESAS CORRENTES				30.000,00		
	Material De Consumo	1.500.00.001.001	3.3.90.30.00	20.000,00			
	Outros Serviços De Terceiros - Pessoa Jurídica	1.500.00.001.001	3.3.90.39.00	10.000,00			
4	DESPESAS DE CAPIT					20.000,00	
4	INVESTIMENTOS				20.000,00		
	Equipamentos E Material Permanente	1.500.00.001.001	4.4.90.52.00	20.000,00			
SERVIÇOS DE LEVANTAMENTO TOPOGRÁFICO, CARTOGRAFICO, GEOREFERENCIAL	20.122.0132.1258.0000						20.000,00
3	DESPESAS CORREN					20.000,00	
3	OUTRAS DESPESAS CORRENTES				20.000,00		
	Outros Serviços De Terceiros - Pessoa Jurídica	1.500.00.001.001	3.3.90.39.00	20.000,00			
ESTRUTURAÇÃO E MODERNIZAÇÃO TECNOLÓGICA E OPERACIONAL	20.126.0034.2555.0000						30.000,00
3	DESPESAS CORREN					10.000,00	
3	OUTRAS DESPESAS CORRENTES				10.000,00		
	Outros Serviços De Terceiros - Pessoa Física	1.500.00.001.001	3.3.90.36.00	5.000,00			
	Outros Serviços De Terceiros - Pessoa Jurídica	1.500.00.001.001	3.3.90.39.00	5.000,00			
4	DESPESAS DE CAPIT					20.000,00	
4	INVESTIMENTOS				20.000,00		
	Equipamentos E Material Permanente	1.500.00.001.001	4.4.90.52.00	20.000,00			
CAPACITAÇÃO E QUALIFICAÇÃO DO SERVIDOR PÚBLICO	20.128.0034.2097.0000						15.000,00
3	DESPESAS CORREN					15.000,00	
3	OUTRAS DESPESAS CORRENTES				15.000,00		
	Diárias - Civil	1.500.00.001.001	3.3.90.14.00	5.000,00			
	Material De Consumo	1.500.00.001.001	3.3.90.30.00	5.000,00			
	Outros Serviços De Terceiros - Pessoa Jurídica	1.500.00.001.001	3.3.90.39.00	5.000,00			
APOIAR O PEQUENO PRODUTOR ADQUIRINDO ALIMENTOS DA AGRICULTURA FAMILIAR (CONTRAPARTIDA)	20.334.0036.2690.0000						50.000,00
3	DESPESAS CORREN					50.000,00	
3	OUTRAS DESPESAS CORRENTES				50.000,00		
	Material De Consumo	1.500.00.001.001	3.3.90.30.00	50.000,00			
ADQUIRIR BOMBA SUBMERSA E ADQUIRIR CAIXAS	20.607.0118.1229.0000						70.000,00



**PREFEITURA MUNICIPAL DE IMPERATRIZ**

RUA RUI BARBOSA, 201 - CNPJ:06158455/0001-16

Orçamento Programa - Exercício de 2023

Page 33

**QUADRO AUXILIAR DE DETALHAMENTO DA DESPESA**

Lei: 1901, Data: 28/12/2021

PODER 02 PODER EXECUTIVO  
ORGÃO 07 SECRETARIA DE AGRICULTURA, ABASTECIMENTO E DA PRODUÇÃO  
UNIDADE 00 SECRETARIA DE AGRICULTURA, ABASTECIMENTO E DA PRODUÇÃO

Aplicacao Programada	Proj/Ativ	Finalidade	Categoria	Detalhada	TotalGrupo	Total Categ.	Total Func.
				F.R. - C.A.			
<b>D'ÁGUA METÁLICAS</b>							
3	3	DESPESAS CORREN'				20.000,00	20.000,00
	3	OUTRAS DESPESAS CORRENTES			20.000,00		
		Material De Consumo	1.500.00.001.001	3.3.90.30.00	10.000,00		
		Outros Serviços De Terceiros - Pessoa Jurídica	1.500.00.001.001	3.3.90.39.00	10.000,00		
4	4	DESPESAS DE CAPIT				50.000,00	50.000,00
	4	INVESTIMENTOS			50.000,00		
		Equipamentos E Material Permanente	1.500.00.001.001	4.4.90.52.00	50.000,00		
<b>APOIAR MANUTENÇÃO DE POÇOS ARTESIANOS NO MUNICÍPIO</b>							
20.607.0118.1230.0000							290.000,00
3	3	DESPESAS CORREN'				260.000,00	260.000,00
	3	OUTRAS DESPESAS CORRENTES			260.000,00		
		Material De Consumo	1.500.00.001.001	3.3.90.30.00	60.000,00		
		Outros Serviços De Terceiros - Pessoa Jurídica	1.500.00.001.001	3.3.90.39.00	200.000,00		
4	4	DESPESAS DE CAPIT				30.000,00	30.000,00
	4	INVESTIMENTOS			30.000,00		
		Equipamentos E Material Permanente	1.500.00.001.001	4.4.90.52.00	30.000,00		
<b>APOIAR PRODUTOR PARA IRRIGAÇÃO DE ÁREAS</b>							
20.608.0036.2688.0000							30.000,00
3	3	DESPESAS CORREN'				30.000,00	30.000,00
	3	OUTRAS DESPESAS CORRENTES			30.000,00		
		Material De Consumo	1.500.00.001.001	3.3.90.30.00	20.000,00		
		Outros Serviços De Terceiros - Pessoa Jurídica	1.500.00.001.001	3.3.90.39.00	10.000,00		
<b>CAPACITAÇÃO SERVIDORES E PRODUTORES RURAIS</b>							
20.608.0036.2689.0000							15.000,00
3	3	DESPESAS CORREN'				15.000,00	15.000,00
	3	OUTRAS DESPESAS CORRENTES			15.000,00		
		Material De Consumo	1.500.00.001.001	3.3.90.30.00	5.000,00		
		Outros Serviços De Terceiros - Pessoa Física	1.500.00.001.001	3.3.90.36.00	5.000,00		
		Outros Serviços De Terceiros - Pessoa Jurídica	1.500.00.001.001	3.3.90.39.00	5.000,00		
<b>AQUISIÇÃO DE TRATOR COM GRADE E CARRETA PARA PREPARO DO SOLO</b>							
20.608.0036.4368.0000							130.000,00
3	3	DESPESAS CORREN'				30.000,00	30.000,00
	3	OUTRAS DESPESAS CORRENTES			30.000,00		
		Material De Consumo	1.500.00.001.001	3.3.90.30.00	30.000,00		
4	4	DESPESAS DE CAPIT				100.000,00	100.000,00
	4	INVESTIMENTOS			100.000,00		
		Equipamentos E Material Permanente	1.500.00.001.001	4.4.90.52.00	100.000,00		
<b>APOIAR PRODUTOR NA ANÁLISE DO SOLO</b>							
20.608.0036.4502.0000							30.000,00
3	3	DESPESAS CORREN'				30.000,00	30.000,00
	3	OUTRAS DESPESAS CORRENTES			30.000,00		
		Material De Consumo	1.500.00.001.001	3.3.90.30.00	10.000,00		
		Outros Serviços De Terceiros - Pessoa Física	1.500.00.001.001	3.3.90.36.00	10.000,00		
		Outros Serviços De Terceiros - Pessoa Jurídica	1.500.00.001.001	3.3.90.39.00	10.000,00		
<b>ADQUIRIR MÁQUINAS E VEÍCULOS PARA MANUTENÇÃO DAS ESTRADAS VICINAIS</b>							
20.608.0036.4503.0000							100.000,00



**PREFEITURA MUNICIPAL DE IMPERATRIZ**

RUA RUI BARBOSA, 201 - CNPJ:06158455/0001-16

Orçamento Programa - Exercício de 2023

Page 34

**QUADRO AUXILIAR DE DETALHAMENTO DA DESPESA**

Lei: 1901, Data: 28/12/2021

PODER	02	PODER EXECUTIVO
ORGÃO	07	SECRETARIA DE AGRICULTURA, ABASTECIMENTO E DA PRODUÇÃO
UNIDADE	00	SECRETARIA DE AGRICULTURA, ABASTECIMENTO E DA PRODUÇÃO

Aplicacao Programada	Proj/Ativ	Finalidade	Categoria	Detalhada	TotalGrupo	Total Categ.	Total Func.
F.R. - C.A.							
ADQUIRIR MÁQUINAS E VEÍCULOS PARA MANUTENÇÃO DAS ESTRADAS VICINAIS	20.608.0036.4503.0000						100.000,00
3 DESPESAS CORREN						20.000,00	
3 OUTRAS DESPESAS CORRENTES					20.000,00		
Material De Consumo		1.500.00.001.001	3.3.90.30.00	20.000,00			
4 DESPESAS DE CAPIT						80.000,00	
4 INVESTIMENTOS					80.000,00		
Equipamentos E Material Permanente		1.500.00.001.001	4.4.90.52.00	80.000,00			
MANUTENÇÃO DO VIVEIRO DE MUDAS	20.608.0038.2102.0000						60.000,00
3 DESPESAS CORREN						80.000,00	
3 OUTRAS DESPESAS CORRENTES					60.000,00		
Material De Consumo		1.500.00.001.001	3.3.90.30.00	50.000,00			
Outros Serviços De Terceiros - Pessoa Física		1.500.00.001.001	3.3.90.36.00	10.000,00			
APOIAR O PROJETO DE HORTICULTURA URBANA E RURAL	20.608.0039.1171.0000						20.000,00
3 DESPESAS CORREN						20.000,00	
3 OUTRAS DESPESAS CORRENTES					20.000,00		
Material De Consumo		1.500.00.001.001	3.3.90.30.00	10.000,00			
Outros Serviços De Terceiros - Pessoa Física		1.500.00.001.001	3.3.90.36.00	5.000,00			
Outros Serviços De Terceiros - Pessoa Jurídica		1.500.00.001.001	3.3.90.39.00	5.000,00			
APOIAR PRODUTO DE POLPA DE FRUTAS E CONSERVAS	20.608.0039.1173.0000						20.000,00
3 DESPESAS CORREN						20.000,00	
3 OUTRAS DESPESAS CORRENTES					20.000,00		
Material De Consumo		1.500.00.001.001	3.3.90.30.00	10.000,00			
Outros Serviços De Terceiros - Pessoa Física		1.500.00.001.001	3.3.90.36.00	5.000,00			
Outros Serviços De Terceiros - Pessoa Jurídica		1.500.00.001.001	3.3.90.39.00	5.000,00			
APOIAR O MINI PRODUTOR RURAL	20.608.0039.1174.0000						30.000,00
3 DESPESAS CORREN						30.000,00	
3 OUTRAS DESPESAS CORRENTES					30.000,00		
Material De Consumo		1.500.00.001.001	3.3.90.30.00	10.000,00			
Outros Serviços De Terceiros - Pessoa Física		1.500.00.001.001	3.3.90.36.00	10.000,00			
Outros Serviços De Terceiros - Pessoa Jurídica		1.500.00.001.001	3.3.90.39.00	10.000,00			
APOIAR A REVITALIZAÇÃO DA CULTURA DA MANDIOCA	20.608.0039.1175.0000						30.000,00
3 DESPESAS CORREN						30.000,00	
3 OUTRAS DESPESAS CORRENTES					30.000,00		
Material De Consumo		1.500.00.001.001	3.3.90.30.00	10.000,00			
Outros Serviços De Terceiros - Pessoa Física		1.500.00.001.001	3.3.90.36.00	10.000,00			
Outros Serviços De Terceiros - Pessoa Jurídica		1.500.00.001.001	3.3.90.39.00	10.000,00			
APOIAR O BENEFICIAMENTO DE DERIVADOS DO LEITE	20.608.0039.1176.0000						30.000,00
3 DESPESAS CORREN						30.000,00	

**PREFEITURA MUNICIPAL DE IMPERATRIZ**

RUA RUI BARBOSA, 201 - CNPJ:06158455/0001-16

Orçamento Programa - Exercício de 2023

Page 35

**QUADRO AUXILIAR DE DETALHAMENTO DA DESPESA**

Lei: 1901, Data: 28/12/2021

PODER 02 PODER EXECUTIVO  
ORGÃO 07 SECRETARIA DE AGRICULTURA, ABASTECIMENTO E DA PRODUÇÃO  
UNIDADE 00 SECRETARIA DE AGRICULTURA, ABASTECIMENTO E DA PRODUÇÃO

Aplicacao Programada	Proj/Ativ	Finalidade	Categoria	Detalhada	TotalGrupo	Total Categ.	Total Func.
F.R. - C.A.							
APOIAR O BENEFICIAMENTO DE DERIVADOS DO LEITE	20.608.0039.1176.0000						30.000,00
3	DESPESAS CORREN					30.000,00	
3	OUTRAS DESPESAS CORRENTES				30.000,00		
	Material De Consumo	1.500.00.001.001	3.3.90.30.00	10.000,00			
	Outros Serviços De Terceiros - Pessoa Física	1.500.00.001.001	3.3.90.36.00	10.000,00			
	Outros Serviços De Terceiros - Pessoa Jurídica	1.500.00.001.001	3.3.90.39.00	10.000,00			
APOIAR ATIVIDADES DOS EXTRATIVISTAS	20.608.0039.1177.0000						30.000,00
3	DESPESAS CORREN					30.000,00	
3	OUTRAS DESPESAS CORRENTES				30.000,00		
	Material De Consumo	1.500.00.001.001	3.3.90.30.00	10.000,00			
	Outros Serviços De Terceiros - Pessoa Física	1.500.00.001.001	3.3.90.36.00	10.000,00			
	Outros Serviços De Terceiros - Pessoa Jurídica	1.500.00.001.001	3.3.90.39.00	10.000,00			
APOIAR PROJETOS DE CRIAÇÃO DE PEQUENOS ANIMAIS	20.608.0039.1225.0000						30.000,00
3	DESPESAS CORREN					30.000,00	
3	OUTRAS DESPESAS CORRENTES				30.000,00		
	Material De Consumo	1.500.00.001.001	3.3.90.30.00	10.000,00			
	Outros Serviços De Terceiros - Pessoa Física	1.500.00.001.001	3.3.90.36.00	10.000,00			
	Outros Serviços De Terceiros - Pessoa Jurídica	1.500.00.001.001	3.3.90.39.00	10.000,00			
APOIAR PROJETOS DE PISCICULTURA	20.608.0039.1228.0000						20.000,00
3	DESPESAS CORREN					20.000,00	
3	OUTRAS DESPESAS CORRENTES				20.000,00		
	Material De Consumo	1.500.00.001.001	3.3.90.30.00	10.000,00			
	Outros Serviços De Terceiros - Pessoa Física	1.500.00.001.001	3.3.90.36.00	5.000,00			
	Outros Serviços De Terceiros - Pessoa Jurídica	1.500.00.001.001	3.3.90.39.00	5.000,00			
CRIAR FEIRAS LIVRES ITINERANTES E FIXAS	20.691.0040.1057.0000						40.000,00
3	DESPESAS CORREN					40.000,00	
3	OUTRAS DESPESAS CORRENTES				40.000,00		
	Material De Consumo	1.500.00.001.001	3.3.90.30.00	20.000,00			
	Outros Serviços De Terceiros - Pessoa Física	1.500.00.001.001	3.3.90.36.00	10.000,00			
	Outros Serviços De Terceiros - Pessoa Jurídica	1.500.00.001.001	3.3.90.39.00	10.000,00			
REFORMA E MANUTENÇÃO DOS MERCADOS MUNICIPAIS	20.691.0040.1059.0000						230.000,00
3	DESPESAS CORREN					130.000,00	
3	OUTRAS DESPESAS CORRENTES				130.000,00		
	Material De Consumo	1.500.00.001.001	3.3.90.30.00	40.000,00			
	Outros Serviços De Terceiros - Pessoa Jurídica	1.500.00.001.001	3.3.90.39.00	90.000,00			
4	DESPESAS DE CAPIT					100.000,00	
4	INVESTIMENTOS				100.000,00		
	Obras E Instalações	1.500.00.001.001	4.4.90.51.00	100.000,00			
ADQUIRIR COMPUTADORES	21.126.0099.1169.0000						20.000,00
4	DESPESAS DE CAPIT					20.000,00	

**PREFEITURA MUNICIPAL DE IMPERATRIZ**

RUA RUI BARBOSA, 201 - CNPJ:06158455/0001-16

Orçamento Programa - Exercício de 2023

Page 36

**QUADRO AUXILIAR DE DETALHAMENTO DA DESPESA**

Lei: 1901, Data: 28/12/2021

PODER	02	PODER EXECUTIVO
ORGÃO	07	SECRETARIA DE AGRICULTURA, ABASTECIMENTO E DA PRODUÇÃO
UNIDADE	00	SECRETARIA DE AGRICULTURA, ABASTECIMENTO E DA PRODUÇÃO

Aplicacao Programada	Proj/Ativ	Finalidade	Categoria	Detalhada	TotalGrupo	Total Categ.	Total Func.
		F.R. - C.A.					
ADQUIRIR COMPUTADORES	21.126.0099.1169.0000						20.000,00
4 DESPESAS DE CAPIT						20.000,00	
4 INVESTIMENTOS					20.000,00		
Equipamentos E Material Permanente		1.500.00.001.001	4.4.90.52.00	20.000,00			
<b>TOTAL</b>							<b>7.740.000,00</b>



**PREFEITURA MUNICIPAL DE IMPERATRIZ**

RUA RUI BARBOSA, 201 - CNPJ:06158455/0001-16

Orçamento Programa - Exercício de 2023

Page 37

**QUADRO AUXILIAR DE DETALHAMENTO DA DESPESA**

Lei: 1901, Data: 28/12/2021

PODER 02 PODER EXECUTIVO  
ORGÃO 08 SECRETARIA MUNICIPAL DE EDUCAÇÃO  
UNIDADE 00 SECRETARIA MUNICIPAL DE EDUCAÇÃO

Aplicacao Programada	Proj/Ativ	Finalidade	Categoria	Detalhada	TotalGrupo	Total Categ.	Total Func.
F.R. - C.A.							
MANUTENÇÃO E DESENVOLVIMENTO DAS ATIVIDADES E PROJETOS DA SECRETARIA	12.122.0041.2118.0000						13.300.000,00
3 DESPESAS CORREN						13.000.000,00	
3 OUTRAS DESPESAS CORRENTES					13.000.000,00		
Diárias - Civil		1.500.00.001.001	3.3.90.14.00	25.000,00			
Material De Consumo		1.500.00.001.001	3.3.90.30.00	4.175.000,00			
Material De Consumo		1.550.00.001.001	3.3.90.30.00	1.000.000,00			
Outros Serviços De Terceiros - Pessoa Física		1.500.00.001.001	3.3.90.36.00	500.000,00			
Outros Serviços De Terceiros - Pessoa Física		1.550.00.001.001	3.3.90.36.00	500.000,00			
Outros Serviços De Terceiros - Pessoa Jurídica		1.500.00.001.001	3.3.90.39.00	2.800.000,00			
Outros Serviços De Terceiros - Pessoa Jurídica		1.550.00.001.001	3.3.90.39.00	500.000,00			
Serviços de Tecnologia da Informação e Comunicação - Pessoa		1.500.00.001.001	3.3.90.40.00	250.000,00			
Auxílio-Alimentação		1.500.00.001.001	3.3.90.46.00	3.000.000,00			
Despesas De Exercícios Anteriores		1.500.00.001.001	3.3.90.92.00	250.000,00			
4 DESPESAS DE CAPIT						300.000,00	
4 INVESTIMENTOS					300.000,00		
Equipamentos E Material Permanente		1.500.00.001.001	4.4.90.52.00	300.000,00			
AQUISIÇÃO E MONITORAMENTO DA MERENDA ESCOLAR PARA O ENSINO FUNDAMENTAL	12.306.0042.2124.0000						4.100.000,00
3 DESPESAS CORREN						4.100.000,00	
3 OUTRAS DESPESAS CORRENTES					4.100.000,00		
Material De Consumo		1.500.00.001.001	3.3.90.30.00	900.000,00			
Material De Consumo		1.552.00.001.002	3.3.90.30.00	3.200.000,00			
AQUISIÇÃO E MONITORAMENTO DA MERENDA ESCOLAR PARA CRECHES	12.306.0042.2125.0000						1.430.000,00
3 DESPESAS CORREN						1.430.000,00	
3 OUTRAS DESPESAS CORRENTES					1.430.000,00		
Material De Consumo		1.500.00.001.001	3.3.90.30.00	180.000,00			
Material De Consumo		1.552.00.001.002	3.3.90.30.00	1.250.000,00			
AQUISIÇÃO E MONITORAMENTO DA MERENDA ESCOLAR PARA EDUCAÇÃO DE JOVENS E ADULTOS	12.306.0042.2126.0000						400.000,00
3 DESPESAS CORREN						400.000,00	
3 OUTRAS DESPESAS CORRENTES					400.000,00		
Material De Consumo		1.500.00.001.001	3.3.90.30.00	200.000,00			
Material De Consumo		1.552.00.001.002	3.3.90.30.00	200.000,00			
AQUISIÇÃO E MONITORAMENTO DA MERENDA ESCOLAR PARA PRÉ-ESCOLA	12.306.0042.2386.0000						800.000,00
3 DESPESAS CORREN						800.000,00	
3 OUTRAS DESPESAS CORRENTES					800.000,00		
Material De Consumo		1.500.00.001.001	3.3.90.30.00	50.000,00			
Material De Consumo		1.552.00.001.002	3.3.90.30.00	750.000,00			
AQUISIÇÃO E MONITORAMENTO DA MERENDA ESCOLAR PARA O ATENDIMENTO EDUCACIONAL ESPECIALIZADO	12.306.0042.2699.0000						550.000,00
3 DESPESAS CORREN						550.000,00	



**PREFEITURA MUNICIPAL DE IMPERATRIZ**

RUA RUI BARBOSA, 201 - CNPJ:06158455/0001-16

Orçamento Programa - Exercício de 2023

Page 38

**QUADRO AUXILIAR DE DETALHAMENTO DA DESPESA**

Lei: 1901, Data: 28/12/2021

PODER 02 PODER EXECUTIVO  
ORGÃO 08 SECRETARIA MUNICIPAL DE EDUCAÇÃO  
UNIDADE 00 SECRETARIA MUNICIPAL DE EDUCAÇÃO

Aplicação Programada	Proj/Ativ	Finalidade	Categoria	Detalhada	Total Grupo	Total Categ.	Total Func.
F.R. - C.A.							
AQUISIÇÃO E MONITORAMENTO DA MERENDA ESCOLAR PARA O ATENDIMENTO EDUCACIONAL ESPECIALIZADO	12.306.0042.2699.0000						550.000,00
3 DESPESAS CORRENTE						550.000,00	
3 OUTRAS DESPESAS CORRENTES					550.000,00		
Material De Consumo		1.500.00.001.001	3.3.90.30.00	10.000,00			
Material De Consumo		1.552.00.001.002	3.3.90.30.00	540.000,00			
CONSTRUÇÃO, REFORMA, AMPLIAÇÃO E AQUISIÇÃO DE EQUIPAMENTOS DE ESCOLAS - ENSINO FUNDAMENTAL	12.361.0043.1063.0000						750.000,00
4 DESPESAS DE CAPITAL						750.000,00	
4 INVESTIMENTOS					750.000,00		
Obras E Instalações		1.500.00.001.002	4.4.90.51.00	250.000,00			
Obras E Instalações		1.544.00.001.005	4.4.90.51.00	100.000,00			
Obras E Instalações		1.569.00.001.001	4.4.90.51.00	300.000,00			
Obras E Instalações		1.599.00.001.001	4.4.90.51.00	100.000,00			
MANUTENÇÃO E DESENVOLVIMENTO DA ESCOLA	12.361.0043.2132.0000						19.400.000,00
3 DESPESAS CORRENTE						17.350.000,00	
3 OUTRAS DESPESAS CORRENTES					17.350.000,00		
Subvenções Sociais		1.500.00.001.001	3.3.50.43.00	150.000,00			
Diárias - Civil		1.500.00.001.001	3.3.90.14.00	30.000,00			
Material De Consumo		1.500.00.001.001	3.3.90.30.00	3.000.000,00			
Material De Consumo		1.544.00.001.005	3.3.90.30.00	200.000,00			
Material De Consumo		1.550.00.001.001	3.3.90.30.00	1.000.000,00			
Material De Consumo		1.569.00.001.001	3.3.90.30.00	2.000.000,00			
Outros Serviços De Terceiros - Pessoa Física		1.500.00.001.001	3.3.90.36.00	350.000,00			
Outros Serviços De Terceiros - Pessoa Física		1.550.00.001.001	3.3.90.36.00	500.000,00			
Outros Serviços De Terceiros - Pessoa Jurídica		1.500.00.001.001	3.3.90.39.00	3.000.000,00			
Outros Serviços De Terceiros - Pessoa Jurídica		1.544.00.001.005	3.3.90.39.00	500.000,00			
Outros Serviços De Terceiros - Pessoa Jurídica		1.550.00.001.001	3.3.90.39.00	1.500.000,00			
Outros Serviços De Terceiros - Pessoa Jurídica		1.569.00.001.005	3.3.90.39.00	1.800.000,00			
Serviços de Tecnologia da Informação e Comunicação - Pessoa		1.500.00.001.001	3.3.90.40.00	1.000.000,00			
Auxílio-Alimentação		1.500.00.001.001	3.3.90.46.00	2.000.000,00			
Despesas De Exercícios Anteriores		1.500.00.001.001	3.3.90.92.00	320.000,00			
4 DESPESAS DE CAPITAL						2.050.000,00	
4 INVESTIMENTOS					1.550.000,00		
Equipamentos E Material Permanente		1.500.00.001.001	4.4.90.52.00	20.000,00			
Equipamentos E Material Permanente		1.544.00.001.005	4.4.90.52.00	400.000,00			
Equipamentos E Material Permanente		1.550.00.001.001	4.4.90.52.00	950.000,00			
Equipamentos E Material Permanente		1.569.00.001.001	4.4.90.52.00	180.000,00			
5 INVERSÕES FINANCEIRAS					500.000,00		
Aquisição De Imóveis		1.544.00.001.005	4.5.90.61.00	500.000,00			
AQUISIÇÃO E DISTRIBUIÇÃO DE FARDAMENTO ESCOLAR - ENSINO FUNDAMENTAL	12.361.0043.2133.0000						600.000,00
3 DESPESAS CORRENTE						600.000,00	
3 OUTRAS DESPESAS CORRENTES					600.000,00		
Material, Bem Ou Serviço Para Distribuição Gratuita		1.500.00.001.001	3.3.90.32.00	600.000,00			

**PREFEITURA MUNICIPAL DE IMPERATRIZ**

RUA RUI BARBOSA, 201 - CNPJ:06158455/0001-16

Orçamento Programa - Exercício de 2023

Page 39

**QUADRO AUXILIAR DE DETALHAMENTO DA DESPESA**

Lei: 1901, Data: 28/12/2021

PODER 02 PODER EXECUTIVO  
ORGÃO 08 SECRETARIA MUNICIPAL DE EDUCAÇÃO  
UNIDADE 00 SECRETARIA MUNICIPAL DE EDUCAÇÃO

Aplicacao Programada	Proj/Ativ	Finalidade	Categoria	Detalhada	TotalGrupo	Total Categ.	Total Func.
F.R. - C.A.							
DIREÇÃO E COORDENAÇÃO DE PESSOAL - PEDAGÓGICO SEMED	12.361.0043.2434.0000						40.970.400,00
3 DESPESAS CORREN						40.970.400,00	
1 PESSOAL E ENCARGOS SOCIAIS					40.900.400,00		
Contratação Por Tempo Determinado		1.500.00.001.001	3.1.90.04.00	1.000.000,00			
Vencimentos E Vantagens Fixas - Pessoal Civil		1.500.00.001.001	3.1.90.11.00	36.300.400,00			
Obrigações Patronais		1.500.00.001.001	3.1.90.13.00	3.500.000,00			
Despesas De Exercicios Anteriores		1.500.00.001.001	3.1.90.92.00	100.000,00			
3 OUTRAS DESPESAS CORRENTES					70.000,00		
Indenizações E Restituições		1.500.00.001.001	3.3.90.93.00	70.000,00			
CAPACITAÇÃO E QUALIFICAÇÃO DOS PROFESSORES DA EDUCAÇÃO	12.361.0043.4507.0000						600.000,00
3 DESPESAS CORREN						600.000,00	
3 OUTRAS DESPESAS CORRENTES					600.000,00		
Material De Consumo		1.544.00.001.005	3.3.90.30.00	200.000,00			
Outros Serviços De Terceiros - Pessoa Física		1.544.00.001.005	3.3.90.36.00	200.000,00			
Outros Serviços De Terceiros - Pessoa Jurídica		1.544.00.001.005	3.3.90.39.00	200.000,00			
MANUTENÇÃO DO TRANSPORTE ESCOLAR	12.361.0043.4508.0000						900.000,00
3 DESPESAS CORREN						900.000,00	
3 OUTRAS DESPESAS CORRENTES					900.000,00		
Material De Consumo		1.553.00.001.001	3.3.90.30.00	300.000,00			
Outros Serviços De Terceiros - Pessoa Física		1.553.00.001.001	3.3.90.36.00	300.000,00			
Outros Serviços De Terceiros - Pessoa Jurídica		1.553.00.001.001	3.3.90.39.00	300.000,00			
CONSTRUÇÃO, REFORMA, AMPLIAÇÃO E AQUISIÇÃO DE EQUIPAMENTOS PARA ENSINO INFANTIL	12.361.0119.4509.0000						115.000,00
4 DESPESAS DE CAPIT						115.000,00	
4 INVESTIMENTOS					115.000,00		
Obras E Instalações		1.599.00.001.001	4.4.90.51.00	115.000,00			
MANUTENÇÃO E DESENVOLVIMENTO DA EDUCAÇÃO INFANTIL	12.365.0119.2137.0000						9.000.000,00
3 DESPESAS CORREN						7.000.000,00	
3 OUTRAS DESPESAS CORRENTES					7.000.000,00		
Subvenções Sociais		1.500.00.001.001	3.3.50.43.00	80.000,00			
Diárias - Civil		1.500.00.001.001	3.3.90.14.00	15.000,00			
Material De Consumo		1.500.00.001.001	3.3.90.30.00	2.500.000,00			
Material De Consumo		1.544.00.001.005	3.3.90.30.00	500.000,00			
Material De Consumo		1.569.00.001.001	3.3.90.30.00	400.000,00			
Outros Serviços De Terceiros - Pessoa Física		1.500.00.001.001	3.3.90.36.00	125.000,00			
Outros Serviços De Terceiros - Pessoa Jurídica		1.500.00.001.001	3.3.90.39.00	1.620.000,00			
Outros Serviços De Terceiros - Pessoa Jurídica		1.544.00.001.005	3.3.90.39.00	500.000,00			
Outros Serviços De Terceiros - Pessoa Jurídica		1.569.00.001.001	3.3.90.39.00	500.000,00			
Serviços de Tecnologia da Informação e Comunicação - Pessoa		1.500.00.001.001	3.3.90.40.00	250.000,00			
Auxílio-Alimentação		1.500.00.001.001	3.3.90.46.00	500.000,00			
Despesas De Exercicios Anteriores		1.500.00.001.001	3.3.90.92.00	10.000,00			
4 DESPESAS DE CAPIT						2.000.000,00	

**PREFEITURA MUNICIPAL DE IMPERATRIZ**

RUA RUI BARBOSA, 201 - CNPJ:06158455/0001-16

Orçamento Programa - Exercício de 2023

Page 40

**QUADRO AUXILIAR DE DETALHAMENTO DA DESPESA**

Lei: 1901, Data: 28/12/2021

PODER 02 PODER EXECUTIVO  
ORGÃO 08 SECRETARIA MUNICIPAL DE EDUCAÇÃO  
UNIDADE 00 SECRETARIA MUNICIPAL DE EDUCAÇÃO

Aplicacao Programada	Proj/Ativ	Finalidade	Categoria	Detalhada	TotalGrupo	Total Categ.	Total Func.
F.R. - C.A.							
MANUTENÇÃO E DESENVOLVIMENTO DA EDUCAÇÃO INFANTIL	12.365.0119.2137.0000						9.000.000,00
4 DESPESAS DE CAPIT						2.000.000,00	
4 INVESTIMENTOS					1.000.000,00		
Equipamentos E Material Permanente		1.500.00.001.001	4.4.90.52.00	20.000,00			
Equipamentos E Material Permanente		1.544.00.001.005	4.4.90.52.00	800.000,00			
Equipamentos E Material Permanente		1.569.00.001.001	4.4.90.52.00	180.000,00			
5 INVERSÕES FINANCEIRAS					1.000.000,00		
Aquisição De Imóveis		1.544.00.001.005	4.5.90.61.00	1.000.000,00			
CONSTRUÇÃO, REFORMA, AMPLIAÇÃO E AQUISIÇÃO DE EQUIPAMENTOS PARA ENSINO INFANTIL	12.365.0119.4509.0000						3.785.000,00
4 DESPESAS DE CAPIT						3.785.000,00	
4 INVESTIMENTOS					3.785.000,00		
Obras E Instalações		1.500.00.001.001	4.4.90.51.00	1.000.000,00			
Obras E Instalações		1.544.00.001.005	4.4.90.51.00	1.500.000,00			
Obras E Instalações		1.569.00.001.001	4.4.90.51.00	1.285.000,00			
<b>TOTAL</b>							<b>96.700.400,00</b>



**PREFEITURA MUNICIPAL DE IMPERATRIZ**

RUA RUI BARBOSA, 201 - CNPJ:06158455/0001-16

Orçamento Programa - Exercício de 2023

Page 41

**QUADRO AUXILIAR DE DETALHAMENTO DA DESPESA**

Lei: 1901, Data: 28/12/2021

PODER	02	PODER EXECUTIVO
ORGÃO	09	FUNDO DE MAN E DESEN. DA EDUC BÁSIC. E VAL. DO PROF. DA EDUC
UNIDADE	00	FUNDO DE MAN E DESEN. DA EDUC BÁSIC. E VAL. DO PROF. DA EDUC

Aplicação Programada	Proj/Ativ	Finalidade	Categoria	Detalhada	Total Grupo	Total Categ.	Total Func.
DIREÇÃO E COORDENAÇÃO DE PESSOAL - FUNDAMENTAL FUNDEB 70%		12.361.0043.2436.0000					2.770.000,00
3	DESPESAS CORREN					2.770.000,00	
1	PESSOAL E ENCARGOS SOCIAIS				2.770.000,00		
	Contratação Por Tempo Determinado	1.540.00.003.001	3.1.90.04.00	75.000,00			
	Contratação Por Tempo Determinado	1.541.00.003.001	3.1.90.04.00	150.000,00			
	Contratação Por Tempo Determinado	1.542.00.003.001	3.1.90.04.00	12.500,00			
	Contratação Por Tempo Determinado	1.543.00.003.001	3.1.90.04.00	12.500,00			
	Vencimentos E Vantagens Fixas - Pessoal Civil	1.540.00.003.001	3.1.90.11.00	600.000,00			
	Vencimentos E Vantagens Fixas - Pessoal Civil	1.541.00.003.001	3.1.90.11.00	1.200.000,00			
	Vencimentos E Vantagens Fixas - Pessoal Civil	1.542.00.003.001	3.1.90.11.00	100.000,00			
	Vencimentos E Vantagens Fixas - Pessoal Civil	1.543.00.003.001	3.1.90.11.00	100.000,00			
	Obrigações Patronais	1.540.00.003.001	3.1.90.13.00	150.000,00			
	Obrigações Patronais	1.541.00.003.001	3.1.90.13.00	350.000,00			
	Despesas De Exercícios Anteriores	1.540.00.003.001	3.1.90.92.00	10.000,00			
	Despesas De Exercícios Anteriores	1.541.00.003.001	3.1.90.92.00	10.000,00			
MANUTENÇÃO E DESENVOLVIMENTO DA ESCOLA - FUNDEB 30%		12.361.0043.2628.0000					49.595.000,00
3	DESPESAS CORREN					47.795.000,00	
3	OUTRAS DESPESAS CORRENTES				47.795.000,00		
	Diárias - Civil	1.540.00.003.001	3.3.90.14.00	11.250,00			
	Diárias - Civil	1.541.00.003.001	3.3.90.14.00	11.250,00			
	Diárias - Civil	1.542.00.003.001	3.3.90.14.00	1.250,00			
	Diárias - Civil	1.543.00.003.001	3.3.90.14.00	1.250,00			
	Material De Consumo	1.540.00.003.001	3.3.90.30.00	8.325.000,00			
	Material De Consumo	1.541.00.003.001	3.3.90.30.00	8.325.000,00			
	Material De Consumo	1.542.00.003.001	3.3.90.30.00	425.000,00			
	Material De Consumo	1.543.00.003.001	3.3.90.30.00	925.000,00			
	Outros Serviços De Terceiros - Pessoa Física	1.540.00.003.001	3.3.90.36.00	855.000,00			
	Outros Serviços De Terceiros - Pessoa Física	1.541.00.003.001	3.3.90.36.00	855.000,00			
	Outros Serviços De Terceiros - Pessoa Física	1.542.00.003.001	3.3.90.36.00	95.000,00			
	Outros Serviços De Terceiros - Pessoa Física	1.543.00.003.001	3.3.90.36.00	95.000,00			
	Outros Serviços De Terceiros - Pessoa Jurídica	1.540.00.003.001	3.3.90.39.00	7.704.000,00			
	Outros Serviços De Terceiros - Pessoa Jurídica	1.541.00.003.001	3.3.90.39.00	7.704.000,00			
	Outros Serviços De Terceiros - Pessoa Jurídica	1.542.00.003.001	3.3.90.39.00	556.000,00			
	Outros Serviços De Terceiros - Pessoa Jurídica	1.543.00.003.001	3.3.90.39.00	856.000,00			
	Serviços de Tecnologia da Informação e Comunicação - Pessoa	1.540.00.003.001	3.3.90.40.00	900.000,00			
	Serviços de Tecnologia da Informação e Comunicação - Pessoa	1.541.00.003.001	3.3.90.40.00	900.000,00			
	Serviços de Tecnologia da Informação e Comunicação - Pessoa	1.542.00.003.001	3.3.90.40.00	100.000,00			
	Serviços de Tecnologia da Informação e Comunicação - Pessoa	1.543.00.003.001	3.3.90.40.00	100.000,00			
	Auxílio-Alimentação	1.540.00.003.001	3.3.90.46.00	4.050.000,00			
	Auxílio-Alimentação	1.541.00.003.001	3.3.90.46.00	4.050.000,00			
	Auxílio-Alimentação	1.542.00.003.001	3.3.90.46.00	450.000,00			
	Auxílio-Alimentação	1.543.00.003.001	3.3.90.46.00	450.000,00			
	Despesas De Exercícios Anteriores	1.540.00.001.001	3.3.90.92.00	22.500,00			
	Despesas De Exercícios Anteriores	1.541.00.003.001	3.3.90.92.00	22.500,00			
	Despesas De Exercícios Anteriores	1.542.00.003.001	3.3.90.92.00	2.500,00			
	Despesas De Exercícios Anteriores	1.543.00.001.001	3.3.90.92.00	2.500,00			
4	DESPESAS DE CAPIT					1.800.000,00	



**PREFEITURA MUNICIPAL DE IMPERATRIZ**

RUA RUI BARBOSA, 201 - CNPJ:06158455/0001-16

Orçamento Programa - Exercício de 2023

Page 42

**QUADRO AUXILIAR DE DETALHAMENTO DA DESPESA**

Lei: 1901, Data: 28/12/2021

PODER	02	PODER EXECUTIVO
ORGÃO	09	FUNDO DE MAN E DESEN. DA EDUC BÁSIC. E VAL. DO PROF. DA EDUC
UNIDADE	00	FUNDO DE MAN E DESEN. DA EDUC BÁSIC. E VAL. DO PROF. DA EDUC

Aplicacao Programada	Proj/Ativ	Finalidade	Categoria	Detalhada	TotalGrupo	Total Categ.	Total Func.
		F.R. - C.A.					
MANUTENÇÃO E DESENVOLVIMENTO DA ESCOLA - FUNDEB 30%	12.361.0043.2628.0000						49.595.000,00
4	DESPEAS DE CAPIT					1.800.000,00	
4	INVESTIMENTOS				1.000.000,00		
	Equipamentos E Material Permanente	1.540.00.001.001	4.4.90.52.00	150.000,00			
	Equipamentos E Material Permanente	1.541.00.001.001	4.4.90.52.00	300.000,00			
	Equipamentos E Material Permanente	1.542.00.003.001	4.4.90.52.00	400.000,00			
	Equipamentos E Material Permanente	1.543.00.001.001	4.4.90.52.00	150.000,00			
5	INVERSÕES FINANCEIRAS				800.000,00		
	Aquisição De Imóveis	1.540.00.001.001	4.5.90.61.00	110.000,00			
	Aquisição De Imóveis	1.541.00.001.001	4.5.90.61.00	110.000,00			
	Aquisição De Imóveis	1.542.00.003.001	4.5.90.61.00	360.000,00			
	Aquisição De Imóveis	1.543.00.001.001	4.5.90.61.00	220.000,00			
DIREÇÃO E COORDENAÇÃO DE PESSOAL - FUNDAMENTAL FUNDEB 70% - ANOS INICIAIS	12.361.0043.2710.0000						39.350.000,00
3	DESPEAS CORREN					39.350.000,00	
1	PESSOAL E ENCARGOS SOCIAIS				39.350.000,00		
	Contratação Por Tempo Determinado	1.540.00.003.001	3.1.90.04.00	45.000,00			
	Contratação Por Tempo Determinado	1.541.00.003.001	3.1.90.04.00	90.000,00			
	Contratação Por Tempo Determinado	1.542.00.003.001	3.1.90.04.00	15.000,00			
	Vencimentos E Vantagens Fixas - Pessoal Civil	1.540.00.003.001	3.1.90.11.00	10.500.000,00			
	Vencimentos E Vantagens Fixas - Pessoal Civil	1.541.00.003.001	3.1.90.11.00	21.000.000,00			
	Vencimentos E Vantagens Fixas - Pessoal Civil	1.542.00.003.001	3.1.90.11.00	1.500.000,00			
	Obrigações Patronais	1.540.00.003.001	3.1.90.13.00	1.800.000,00			
	Obrigações Patronais	1.541.00.003.001	3.1.90.13.00	4.200.000,00			
	Despesas De Exercícios Anteriores	1.540.00.003.001	3.1.90.92.00	100.000,00			
	Despesas De Exercícios Anteriores	1.541.00.003.001	3.1.90.92.00	100.000,00			
DIREÇÃO E COORDENAÇÃO DE PESSOAL - FUNDAMENTAL FUNDEB- 70% - ANOS FINAIS	12.361.0043.2711.0000						39.445.500,00
3	DESPEAS CORREN					39.445.500,00	
1	PESSOAL E ENCARGOS SOCIAIS				39.445.500,00		
	Contratação Por Tempo Determinado	1.540.00.003.001	3.1.90.04.00	45.000,00			
	Contratação Por Tempo Determinado	1.541.00.003.001	3.1.90.04.00	90.000,00			
	Contratação Por Tempo Determinado	1.542.00.003.001	3.1.90.04.00	15.000,00			
	Vencimentos E Vantagens Fixas - Pessoal Civil	1.540.00.003.001	3.1.90.11.00	10.558.650,00			
	Vencimentos E Vantagens Fixas - Pessoal Civil	1.541.00.003.001	3.1.90.11.00	21.117.300,00			
	Vencimentos E Vantagens Fixas - Pessoal Civil	1.542.00.003.001	3.1.90.11.00	1.519.550,00			
	Obrigações Patronais	1.540.00.003.001	3.1.90.13.00	3.000.000,00			
	Obrigações Patronais	1.541.00.003.001	3.1.90.13.00	3.000.000,00			
	Despesas De Exercícios Anteriores	1.540.00.003.001	3.1.90.92.00	50.000,00			
	Despesas De Exercícios Anteriores	1.541.00.003.001	3.1.90.92.00	50.000,00			
DIREÇÃO E COORDENAÇÃO DE PESSOAL - FUNDAMENTAL FUNDEB 70% - DIREÇÃO ESCOLAR	12.361.0043.2712.0000						38.800.000,00
3	DESPEAS CORREN					38.800.000,00	

**PREFEITURA MUNICIPAL DE IMPERATRIZ**

RUA RUI BARBOSA, 201 - CNPJ:06158455/0001-16

Orçamento Programa - Exercício de 2023

Page 43

**QUADRO AUXILIAR DE DETALHAMENTO DA DESPESA**

Lei: 1901, Data: 28/12/2021

PODER 02 PODER EXECUTIVO  
ORGÃO 09 FUNDO DE MAN E DESEN. DA EDUC BÁSIC. E VAL. DO PROF. DA EDUC  
UNIDADE 00 FUNDO DE MAN E DESEN. DA EDUC BÁSIC. E VAL. DO PROF. DA EDUC

Aplicação Programada	Proj/Ativ	Finalidade	Categoria	Detalhada	Total Grupo	Total Categ.	Total Func.
				F.R. - C.A.			
DIREÇÃO E COORDENAÇÃO DE PESSOAL - FUNDAMENTAL FUNDEB 70% - DIREÇÃO ESCOLAR	12.361.0043.2712.0000						38.800.000,00
3 DESPESAS CORREN						38.800.000,00	
1 PESSOAL E ENCARGOS SOCIAIS					38.800.000,00		
Contratação Por Tempo Determinado		1.540.00.003.001	3.1.90.04.00	35.000,00			
Contratação Por Tempo Determinado		1.541.00.003.001	3.1.90.04.00	10.000,00			
Contratação Por Tempo Determinado		1.542.00.003.001	3.1.90.04.00	5.000,00			
Vencimentos E Vantagens Fixas - Pessoal Civil		1.540.00.003.001	3.1.90.11.0024	2.500.000,00			
Vencimentos E Vantagens Fixas - Pessoal Civil		1.541.00.003.001	3.1.90.11.00	7.000.000,00			
Vencimentos E Vantagens Fixas - Pessoal Civil		1.542.00.003.001	3.1.90.11.00	2.500.000,00			
Obrigações Patronais		1.540.00.003.001	3.1.90.13.00	3.562.500,00			
Obrigações Patronais		1.541.00.003.001	3.1.90.13.00	1.187.500,00			
CONSTRUÇÃO, AMPLIAÇÃO E REFORMAS DE ESCOLAS FUNDAMENTAL	12.361.0043.4513.0000						3.500.000,00
4 DESPESAS DE CAPIT						3.500.000,00	
4 INVESTIMENTOS					3.500.000,00		
Obras E Instalações		1.540.00.003.001	4.4.90.51.00	1.400.000,00			
Obras E Instalações		1.541.00.003.001	4.4.90.51.00	1.400.000,00			
Obras E Instalações		1.542.00.003.001	4.4.90.51.00	350.000,00			
Obras E Instalações		1.543.00.003.001	4.4.90.51.00	350.000,00			
DIREÇÃO E COORDENAÇÃO DE PESSOAL - CRECHE FUNDEB 70%	12.365.0119.2430.0000						24.000.000,00
3 DESPESAS CORREN						24.000.000,00	
1 PESSOAL E ENCARGOS SOCIAIS					24.000.000,00		
Contratação Por Tempo Determinado		1.540.00.003.001	3.1.90.04.00	105.000,00			
Contratação Por Tempo Determinado		1.541.00.003.001	3.1.90.04.00	30.000,00			
Contratação Por Tempo Determinado		1.542.00.003.001	3.1.90.04.00	15.000,00			
Vencimentos E Vantagens Fixas - Pessoal Civil		1.540.00.003.001	3.1.90.11.00	14.280.000,00			
Vencimentos E Vantagens Fixas - Pessoal Civil		1.541.00.003.001	3.1.90.11.00	4.080.000,00			
Vencimentos E Vantagens Fixas - Pessoal Civil		1.542.00.003.001	3.1.90.11.00	2.040.000,00			
Obrigações Patronais		1.540.00.003.001	3.1.90.13.00	2.550.000,00			
Obrigações Patronais		1.541.00.003.001	3.1.90.13.00	850.000,00			
Despesas De Exercícios Anteriores		1.540.00.003.001	3.1.90.92.00	37.500,00			
Despesas De Exercícios Anteriores		1.541.00.003.001	3.1.90.92.00	12.500,00			
DIREÇÃO E COORDENAÇÃO DE PESSOAL - CRECHE FUNDEB 30%	12.365.0119.2431.0000						2.650.000,00
3 DESPESAS CORREN						2.650.000,00	

**PREFEITURA MUNICIPAL DE IMPERATRIZ**

RUA RUI BARBOSA, 201 - CNPJ:06158455/0001-16

Orçamento Programa - Exercício de 2023

Page 44

**QUADRO AUXILIAR DE DETALHAMENTO DA DESPESA**

Lei: 1901, Data: 28/12/2021

PODER	02	PODER EXECUTIVO
ORGÃO	09	FUNDO DE MAN E DESEN. DA EDUC BÁSIC. E VAL. DO PROF. DA EDUC
UNIDADE	00	FUNDO DE MAN E DESEN. DA EDUC BÁSIC. E VAL. DO PROF. DA EDUC

Aplicacao Programada	Proj/Ativ	Finalidade	Categoria	Detalhada	TotalGrupo	Total Categ.	Total Func.
		F.R. - C.A.					
DIREÇÃO E COORDENAÇÃO DE PESSOAL - CRECHE	12.365.0119.2431.0000						2.650.000,00
FUNDEB 30%							
3	DESPESAS CORREN						2.650.000,00
1	PESSOAL E ENCARGOS SOCIAIS				2.650.000,00		
	Contratação Por Tempo Determinado	1.540.00.003.001	3.1.90.04.00	105.000,00			
	Contratação Por Tempo Determinado	1.541.00.003.001	3.1.90.04.00	30.000,00			
	Contratação Por Tempo Determinado	1.542.00.003.001	3.1.90.04.00	7.500,00			
	Contratação Por Tempo Determinado	1.543.00.003.001	3.1.90.04.00	7.500,00			
	Vencimentos E Vantagens Fixas - Pessoal Civil	1.540.00.003.001	3.1.90.11.00	1.400.000,00			
	Vencimentos E Vantagens Fixas - Pessoal Civil	1.541.00.003.001	3.1.90.11.00	400.000,00			
	Vencimentos E Vantagens Fixas - Pessoal Civil	1.542.00.003.001	3.1.90.11.00	100.000,00			
	Vencimentos E Vantagens Fixas - Pessoal Civil	1.543.00.003.001	3.1.90.11.00	100.000,00			
	Obrigações Patronais	1.540.00.003.001	3.1.90.13.00	300.000,00			
	Obrigações Patronais	1.541.00.003.001	3.1.90.13.00	100.000,00			
	Despesas De Exercícios Anteriores	1.540.00.003.001	3.1.90.92.00	75.000,00			
	Despesas De Exercícios Anteriores	1.541.00.003.001	3.1.90.92.00	25.000,00			
MANUTENÇÃO E DESENVOLVIMENTO DAS CRECHES -	12.365.0119.2633.0000						7.830.000,00
FUNDEB 30%							
3	DESPESAS CORREN						6.930.000,00
3	OUTRAS DESPESAS CORRENTES				6.930.000,00		
	Diárias - Civil	1.540.00.003.001	3.3.90.14.00	14.000,00			
	Diárias - Civil	1.541.00.003.001	3.3.90.14.00	4.000,00			
	Diárias - Civil	1.542.00.003.001	3.3.90.14.00	501.000,00			
	Diárias - Civil	1.543.00.003.001	3.3.90.14.00	1.000,00			
	Material De Consumo	1.540.00.003.001	3.3.90.30.00	2.100.000,00			
	Material De Consumo	1.541.00.003.001	3.3.90.30.00	600.000,00			
	Material De Consumo	1.542.00.003.001	3.3.90.30.00	550.000,00			
	Material De Consumo	1.543.00.003.001	3.3.90.30.00	150.000,00			
	Outros Serviços De Terceiros - Pessoa Física	1.540.00.003.001	3.3.90.36.00	350.000,00			
	Outros Serviços De Terceiros - Pessoa Física	1.541.00.003.001	3.3.90.36.00	100.000,00			
	Outros Serviços De Terceiros - Pessoa Física	1.542.00.003.001	3.3.90.36.00	25.000,00			
	Outros Serviços De Terceiros - Pessoa Física	1.543.00.003.001	3.3.90.36.00	25.000,00			
	Outros Serviços De Terceiros - Pessoa Jurídica	1.540.00.003.001	3.3.90.39.00	1.050.000,00			
	Outros Serviços De Terceiros - Pessoa Jurídica	1.541.00.003.001	3.3.90.39.00	300.000,00			
	Outros Serviços De Terceiros - Pessoa Jurídica	1.542.00.003.001	3.3.90.39.00	575.000,00			
	Outros Serviços De Terceiros - Pessoa Jurídica	1.543.00.003.001	3.3.90.39.00	75.000,00			
	Serviços de Tecnologia da Informação e Comunicação - Pessoa	1.540.00.003.001	3.3.90.40.00	175.000,00			
	Serviços de Tecnologia da Informação e Comunicação - Pessoa	1.541.00.003.001	3.3.90.40.00	50.000,00			
	Serviços de Tecnologia da Informação e Comunicação - Pessoa	1.542.00.003.001	3.3.90.40.00	12.500,00			
	Serviços de Tecnologia da Informação e Comunicação - Pessoa	1.543.00.003.001	3.3.90.40.00	12.500,00			
	Auxílio-Alimentação	1.540.00.003.001	3.3.90.46.00	175.000,00			
	Auxílio-Alimentação	1.541.00.003.001	3.3.90.46.00	50.000,00			
	Auxílio-Alimentação	1.542.00.003.001	3.3.90.46.00	12.500,00			
	Auxílio-Alimentação	1.543.00.003.001	3.3.90.46.00	12.500,00			
	Despesas De Exercícios Anteriores	1.540.00.001.001	3.3.90.92.00	7.000,00			
	Despesas De Exercícios Anteriores	1.541.00.003.001	3.3.90.92.00	2.000,00			
	Despesas De Exercícios Anteriores	1.542.00.003.001	3.3.90.92.00	500,00			
	Despesas De Exercícios Anteriores	1.543.00.003.001	3.3.90.92.00	500,00			
4	DESPESAS DE CAPIT						900.000,00



**PREFEITURA MUNICIPAL DE IMPERATRIZ**

RUA RUI BARBOSA, 201 - CNPJ:06158455/0001-16

Orçamento Programa - Exercício de 2023

Page 45

**QUADRO AUXILIAR DE DETALHAMENTO DA DESPESA**

Lei: 1901, Data: 28/12/2021

PODER 02 PODER EXECUTIVO  
ORGÃO 09 FUNDO DE MAN E DESEN. DA EDUC BÁSIC. E VAL. DO PROF. DA EDUC  
UNIDADE 00 FUNDO DE MAN E DESEN. DA EDUC BÁSIC. E VAL. DO PROF. DA EDUC

Aplicacao Programada	Proj/Ativ	Finalidade	Categoria	Detalhada	TotalGrupo	Total Categ.	Total Func.
		F.R. - C.A.					
MANUTENÇÃO E DESENVOLVIMENTO DAS CRECHES - FUNDEB 30%		12.365.0119.2633.0000					7.830.000,00
4	4	DESPESAS DE CAPIT INVESTIMENTOS			150.000,00	900.000,00	
		Equipamentos E Material Permanente	1.540.00.003.001 4.4.90.52.00	105.000,00			
		Equipamentos E Material Permanente	1.541.00.003.001 4.4.90.52.00	30.000,00			
		Equipamentos E Material Permanente	1.542.00.003.001 4.4.90.52.00	7.500,00			
		Equipamentos E Material Permanente	1.543.00.003.001 4.4.90.52.00	7.500,00			
5	5	INVERSÕES FINANCEIRAS			750.000,00		
		Aquisição De Imóveis	1.540.00.003.001 4.5.90.61.00	45.000,00			
		Aquisição De Imóveis	1.541.00.003.001 4.5.90.61.00	22.500,00			
		Aquisição De Imóveis	1.542.00.003.001 4.5.90.61.00	660.000,00			
		Aquisição De Imóveis	1.543.00.003.001 4.5.90.61.00	22.500,00			
CONSTRUÇÃO, AMPLIAÇÃO E REFORMAS DE CRECHES		12.365.0119.4514.0000					3.800.000,00
4	4	DESPESAS DE CAPIT INVESTIMENTOS			3.420.000,00	3.800.000,00	
		Obras E Instalações	1.540.00.003.001 4.4.90.51.00	1.140.000,00			
		Obras E Instalações	1.541.00.003.001 4.4.90.51.00	380.000,00			
		Obras E Instalações	1.542.00.003.001 4.4.90.51.00	1.900.000,00			
5	5	INVERSÕES FINANCEIRAS			380.000,00		
		Aquisição De Imóveis	1.543.00.003.001 4.5.90.61.00	380.000,00			
DIREÇÃO E COORDENAÇÃO DE PESSOAL - PRÉ-ESCOLA FUNDEB 70%		12.365.0120.2432.0000					16.800.000,00
3	3	DESPESAS CORREN' PESSOAL E ENCARGOS SOCIAIS			16.800.000,00	16.800.000,00	
		Contratação Por Tempo Determinado	1.540.00.003.001 3.1.90.04.00	99.750,00			
		Contratação Por Tempo Determinado	1.541.00.003.001 3.1.90.04.00	28.500,00			
		Contratação Por Tempo Determinado	1.542.00.003.001 3.1.90.04.00	14.250,00			
		Vencimentos E Vantagens Fixas - Pessoal Civil	1.540.00.003.001 3.1.90.11.00	8.151.500,00			
		Vencimentos E Vantagens Fixas - Pessoal Civil	1.541.00.003.001 3.1.90.11.00	2.329.000,00			
		Vencimentos E Vantagens Fixas - Pessoal Civil	1.542.00.003.001 3.1.90.11.00	3.164.500,00			
		Obrigações Patronais	1.540.00.003.001 3.1.90.13.00	2.250.000,00			
		Obrigações Patronais	1.541.00.003.001 3.1.90.13.00	750.000,00			
		Despesas De Exercicios Anteriores	1.540.00.003.001 3.1.90.92.00	6.250,00			
		Despesas De Exercicios Anteriores	1.541.00.003.001 3.1.90.92.00	6.250,00			
DIREÇÃO E COORDENAÇÃO DE PESSOAL - PRÉ-ESCOLA FUNDEB 30%		12.365.0120.2433.0000					3.000.000,00
3	3	DESPESAS CORREN'				3.000.000,00	



**PREFEITURA MUNICIPAL DE IMPERATRIZ**

RUA RUI BARBOSA, 201 - CNPJ:06158455/0001-16

Orçamento Programa - Exercício de 2023

Page 46

**QUADRO AUXILIAR DE DETALHAMENTO DA DESPESA**

Lei: 1901, Data: 28/12/2021

PODER	02	PODER EXECUTIVO
ORGÃO	09	FUNDO DE MAN E DESEN. DA EDUC BÁSIC. E VAL. DO PROF. DA EDUC
UNIDADE	00	FUNDO DE MAN E DESEN. DA EDUC BÁSIC. E VAL. DO PROF. DA EDUC

Aplicacao Programada	Proj/Ativ	Finalidade	Categoria	Detalhada	TotalGrupo	Total Categ.	Total Func.
				F.R. - C.A.			
DIREÇÃO E COORDENAÇÃO DE PESSOAL - PRÉ-ESCOLA FUNDEB 30%	12.365.0120.2433.0000						3.000.000,00
3 DESPESAS CORREN						3.000.000,00	
1 PESSOAL E ENCARGOS SOCIAIS					3.000.000,00		
Contratação Por Tempo Determinado		1.540.00.003.001	3.1.90.04.00	175.000,00			
Contratação Por Tempo Determinado		1.541.00.003.001	3.1.90.04.00	50.000,00			
Contratação Por Tempo Determinado		1.542.00.003.001	3.1.90.04.00	12.500,00			
Contratação Por Tempo Determinado		1.543.00.003.001	3.1.90.04.00	12.500,00			
Vencimentos E Vantagens Fixas - Pessoal Civil		1.540.00.003.001	3.1.90.11.00	840.000,00			
Vencimentos E Vantagens Fixas - Pessoal Civil		1.541.00.003.001	3.1.90.11.00	240.000,00			
Vencimentos E Vantagens Fixas - Pessoal Civil		1.542.00.003.001	3.1.90.11.00	1.060.000,00			
Vencimentos E Vantagens Fixas - Pessoal Civil		1.543.00.003.001	3.1.90.11.00	60.000,00			
Obrigações Patronais		1.540.00.003.001	3.1.90.13.00	397.500,00			
Obrigações Patronais		1.541.00.003.001	3.1.90.13.00	132.500,00			
Despesas De Exercícios Anteriores		1.540.00.003.001	3.1.90.92.00	15.000,00			
Despesas De Exercícios Anteriores		1.541.00.003.001	3.1.90.92.00	5.000,00			
MANUTENÇÃO DA PRÉ-ESCOLA FUNDEB 30%	12.365.0120.4512.0000						6.200.000,00
3 DESPESAS CORREN						6.120.000,00	
3 OUTRAS DESPESAS CORRENTES					6.120.000,00		
Diárias - Civil		1.540.00.003.001	3.3.90.14.00	7.000,00			
Diárias - Civil		1.541.00.003.001	3.3.90.14.00	2.000,00			
Diárias - Civil		1.542.00.003.001	3.3.90.14.00	500,00			
Diárias - Civil		1.543.00.003.001	3.3.90.14.00	500,00			
Material De Consumo		1.540.00.003.001	3.3.90.30.00	1.645.000,00			
Material De Consumo		1.541.00.003.001	3.3.90.30.00	470.000,00			
Material De Consumo		1.542.00.003.001	3.3.90.30.00	1.017.500,00			
Material De Consumo		1.543.00.003.001	3.3.90.30.00	117.500,00			
Outros Serviços De Terceiros - Pessoa Física		1.540.00.003.001	3.3.90.36.00	28.000,00			
Outros Serviços De Terceiros - Pessoa Física		1.541.00.003.001	3.3.90.36.00	8.000,00			
Outros Serviços De Terceiros - Pessoa Física		1.542.00.003.001	3.3.90.36.00	2.000,00			
Outros Serviços De Terceiros - Pessoa Física		1.543.00.003.001	3.3.90.36.00	2.000,00			
Outros Serviços De Terceiros - Pessoa Jurídica		1.540.00.003.001	3.3.90.39.00	945.000,00			
Outros Serviços De Terceiros - Pessoa Jurídica		1.541.00.003.001	3.3.90.39.00	270.000,00			
Outros Serviços De Terceiros - Pessoa Jurídica		1.542.00.003.001	3.3.90.39.00	1.067.500,00			
Outros Serviços De Terceiros - Pessoa Jurídica		1.543.00.003.001	3.3.90.39.00	67.500,00			
Serviços de Tecnologia da Informação e Comunicação - Pessoa		1.540.00.003.001	3.3.90.40.00	35.000,00			
Serviços de Tecnologia da Informação e Comunicação - Pessoa		1.541.00.003.001	3.3.90.40.00	10.000,00			
Serviços de Tecnologia da Informação e Comunicação - Pessoa		1.542.00.003.001	3.3.90.40.00	2.500,00			
Serviços de Tecnologia da Informação e Comunicação - Pessoa		1.543.00.003.001	3.3.90.40.00	2.500,00			
Auxílio-Alimentação		1.540.00.003.001	3.3.90.46.00	280.000,00			
Auxílio-Alimentação		1.541.00.003.001	3.3.90.46.00	80.000,00			
Auxílio-Alimentação		1.542.00.003.001	3.3.90.46.00	20.000,00			
Auxílio-Alimentação		1.543.00.003.001	3.3.90.46.00	20.000,00			
Despesas De Exercícios Anteriores		1.540.00.003.001	3.3.90.92.00	14.000,00			
Despesas De Exercícios Anteriores		1.541.00.003.001	3.3.90.92.00	4.000,00			
Despesas De Exercícios Anteriores		1.542.00.003.001	3.3.90.92.00	1.000,00			
Despesas De Exercícios Anteriores		1.543.00.003.001	3.3.90.92.00	1.000,00			
4 DESPESAS DE CAPIT						80.000,00	

**PREFEITURA MUNICIPAL DE IMPERATRIZ**

RUA RUI BARBOSA, 201 - CNPJ:06158455/0001-16

Orçamento Programa - Exercício de 2023

Page 47

**QUADRO AUXILIAR DE DETALHAMENTO DA DESPESA**

Lei: 1901, Data: 28/12/2021

PODER 02 PODER EXECUTIVO  
ORGÃO 09 FUNDO DE MAN E DESEN. DA EDUC BÁSIC. E VAL. DO PROF. DA EDUC  
UNIDADE 00 FUNDO DE MAN E DESEN. DA EDUC BÁSIC. E VAL. DO PROF. DA EDUC

Aplicacao Programada	Proj/Ativ	Finalidade	Categoria	Detalhada	TotalGrupo	Total Categ.	Total Func.
F.R. - C.A.							
MANUTENÇÃO DA PRÉ-ESCOLA FUNDEB 30%	12.365.0120.4512.0000						6.200.000,00
4 DESPESAS DE CAPIT						80.000,00	
4 INVESTIMENTOS					80.000,00		
Equipamentos E Material Permanente		1.540.00.003.001	4.4.90.52.00	56.000,00			
Equipamentos E Material Permanente		1.541.00.003.001	4.4.90.52.00	16.000,00			
Equipamentos E Material Permanente		1.542.00.003.001	4.4.90.52.00	4.000,00			
Equipamentos E Material Permanente		1.543.00.003.001	4.4.90.52.00	4.000,00			
DIREÇÃO E COORDENAÇÃO DE PESSOAL - EJA - FUNDEB 70%	12.366.0046.2139.0000						11.600.000,00
3 DESPESAS CORREN						11.600.000,00	
1 PESSOAL E ENCARGOS SOCIAIS					11.600.000,00		
Contratação Por Tempo Determinado		1.540.00.003.001	3.1.90.04.00	350.000,00			
Contratação Por Tempo Determinado		1.541.00.003.001	3.1.90.04.00	100.000,00			
Contratação Por Tempo Determinado		1.542.00.003.001	3.1.90.04.00	50.000,00			
Vencimentos E Vantagens Fixas - Pessoal Civil		1.540.00.003.001	3.1.90.11.00	7.000.000,00			
Vencimentos E Vantagens Fixas - Pessoal Civil		1.541.00.003.001	3.1.90.11.00	2.000.000,00			
Vencimentos E Vantagens Fixas - Pessoal Civil		1.542.00.003.001	3.1.90.11.00	1.000.000,00			
Obrigações Patronais		1.540.00.003.001	3.1.90.13.00	250.000,00			
Obrigações Patronais		1.541.00.003.001	3.1.90.13.00	750.000,00			
Despesas De Exercícios Anteriores		1.540.00.003.001	3.1.90.92.00	25.000,00			
Despesas De Exercícios Anteriores		1.541.00.003.001	3.1.90.92.00	75.000,00			
DIREÇÃO E COORDENAÇÃO DE PESSOAL EJA FUNDEB 30%	12.366.0046.4515.0000						700.000,00
3 DESPESAS CORREN						700.000,00	
1 PESSOAL E ENCARGOS SOCIAIS					700.000,00		
Contratação Por Tempo Determinado		1.540.00.003.001	3.1.90.04.00	35.000,00			
Contratação Por Tempo Determinado		1.541.00.003.001	3.1.90.04.00	10.000,00			
Contratação Por Tempo Determinado		1.542.00.003.001	3.1.90.04.00	2.500,00			
Contratação Por Tempo Determinado		1.543.00.003.001	3.1.90.04.00	2.500,00			
Vencimentos E Vantagens Fixas - Pessoal Civil		1.540.00.003.001	3.1.90.11.00	294.000,00			
Vencimentos E Vantagens Fixas - Pessoal Civil		1.541.00.003.001	3.1.90.11.00	84.000,00			
Vencimentos E Vantagens Fixas - Pessoal Civil		1.542.00.003.001	3.1.90.11.00	21.000,00			
Vencimentos E Vantagens Fixas - Pessoal Civil		1.543.00.003.001	3.1.90.11.00	21.000,00			
Obrigações Patronais		1.540.00.003.001	3.1.90.13.00	100.000,00			
Obrigações Patronais		1.541.00.003.001	3.1.90.13.00	100.000,00			
Despesas De Exercícios Anteriores		1.540.00.003.001	3.1.90.92.00	15.000,00			
Despesas De Exercícios Anteriores		1.541.00.003.001	3.1.90.92.00	15.000,00			
MANUTENÇÃO DA EDUCAÇÃO DE JOVENS E ADULTOS	12.366.0046.4516.0000						1.640.000,00
3 DESPESAS CORREN						1.640.000,00	

**PREFEITURA MUNICIPAL DE IMPERATRIZ**

RUA RUI BARBOSA, 201 - CNPJ:06158455/0001-16

Orçamento Programa - Exercício de 2023

Page 48

**QUADRO AUXILIAR DE DETALHAMENTO DA DESPESA**

Lei: 1901, Data: 28/12/2021

PODER	02	PODER EXECUTIVO
ORGÃO	09	FUNDO DE MAN E DESEN. DA EDUC BÁSIC. E VAL. DO PROF. DA EDUC
UNIDADE	00	FUNDO DE MAN E DESEN. DA EDUC BÁSIC. E VAL. DO PROF. DA EDUC

Aplicacao Programada	Proj/Ativ	Finalidade	Categoria	Detalhada	TotalGrupo	Total Categ.	Total Func.
		F.R. - C.A.					
MANUTENÇÃO DA EDUCAÇÃO DE JOVENS E ADULTOS	12.366.0046.4516.0000						1.540.000,00
3	DESPESAS CORREN					1.540.000,00	
3	OUTRAS DESPESAS CORRENTES				1.540.000,00		
	Diárias - Civil	1.540.00.003.001	3.3.90.14.00	7.000,00			
	Diárias - Civil	1.541.00.003.001	3.3.90.14.00	2.000,00			
	Diárias - Civil	1.542.00.003.001	3.3.90.14.00	500,00			
	Diárias - Civil	1.543.00.003.001	3.3.90.14.00	500,00			
	Material De Consumo	1.540.00.003.001	3.3.90.30.00	700.000,00			
	Material De Consumo	1.541.00.003.001	3.3.90.30.00	200.000,00			
	Material De Consumo	1.542.00.003.001	3.3.90.30.00	50.000,00			
	Material De Consumo	1.543.00.003.001	3.3.90.30.00	50.000,00			
	Outros Serviços De Terceiros - Pessoa Física	1.540.00.003.001	3.3.90.36.00	42.000,00			
	Outros Serviços De Terceiros - Pessoa Física	1.541.00.003.001	3.3.90.36.00	12.000,00			
	Outros Serviços De Terceiros - Pessoa Física	1.542.00.003.001	3.3.90.36.00	3.000,00			
	Outros Serviços De Terceiros - Pessoa Física	1.543.00.003.001	3.3.90.36.00	3.000,00			
	Outros Serviços De Terceiros - Pessoa Jurídica	1.540.00.003.001	3.3.90.39.00	175.000,00			
	Outros Serviços De Terceiros - Pessoa Jurídica	1.541.00.003.001	3.3.90.39.00	50.000,00			
	Outros Serviços De Terceiros - Pessoa Jurídica	1.542.00.003.001	3.3.90.39.00	12.500,00			
	Outros Serviços De Terceiros - Pessoa Jurídica	1.543.00.003.001	3.3.90.39.00	12.500,00			
	Serviços de Tecnologia da Informação e Comunicação - Pessoa	1.540.00.003.001	3.3.90.40.00	35.000,00			
	Serviços de Tecnologia da Informação e Comunicação - Pessoa	1.541.00.003.001	3.3.90.40.00	10.000,00			
	Serviços de Tecnologia da Informação e Comunicação - Pessoa	1.542.00.003.001	3.3.90.40.00	2.500,00			
	Serviços de Tecnologia da Informação e Comunicação - Pessoa	1.543.00.003.001	3.3.90.40.00	2.500,00			
	Auxílio-Alimentação	1.540.00.003.001	3.3.90.46.00	105.000,00			
	Auxílio-Alimentação	1.541.00.003.001	3.3.90.46.00	30.000,00			
	Auxílio-Alimentação	1.542.00.003.001	3.3.90.46.00	7.500,00			
	Auxílio-Alimentação	1.543.00.003.001	3.3.90.46.00	7.500,00			
	Despesas De Exercícios Anteriores	1.540.00.003.001	3.3.90.92.00	14.000,00			
	Despesas De Exercícios Anteriores	1.541.00.003.001	3.3.90.92.00	4.000,00			
	Despesas De Exercícios Anteriores	1.542.00.003.001	3.3.90.92.00	1.000,00			
	Despesas De Exercícios Anteriores	1.543.00.003.001	3.3.90.92.00	1.000,00			
4	DESPESAS DE CAPIT					100.000,00	
4	INVESTIMENTOS				100.000,00		
	Equipamentos E Material Permanente	1.540.00.003.001	4.4.90.52.00	70.000,00			
	Equipamentos E Material Permanente	1.541.00.003.001	4.4.90.52.00	20.000,00			
	Equipamentos E Material Permanente	1.542.00.003.001	4.4.90.52.00	5.000,00			
	Equipamentos E Material Permanente	1.543.00.003.001	4.4.90.52.00	5.000,00			
DIREÇÃO E COORDENAÇÃO DE PESSOAL - EDUCAÇÃO ESPECIAL - FUNDEB 70%	12.367.0047.2706.0000						7.050.000,00
3	DESPESAS CORREN					7.050.000,00	
1	PESSOAL E ENCARGOS SOCIAIS				7.050.000,00		
	Contratação Por Tempo Determinado	1.540.00.003.001	3.1.90.04.00	84.000,00			
	Contratação Por Tempo Determinado	1.541.00.003.001	3.1.90.04.00	24.000,00			
	Contratação Por Tempo Determinado	1.542.00.003.001	3.1.90.04.00	12.000,00			
	Vencimentos E Vantagens Fixas - Pessoal Civil	1.540.00.003.001	3.1.90.11.00	4.200.000,00			
	Vencimentos E Vantagens Fixas - Pessoal Civil	1.541.00.003.001	3.1.90.11.00	1.200.000,00			
	Vencimentos E Vantagens Fixas - Pessoal Civil	1.542.00.003.001	3.1.90.11.00	600.000,00			
	Obrigações Patronais	1.540.00.003.001	3.1.90.13.00	440.000,00			
	Obrigações Patronais	1.541.00.003.001	3.1.90.13.00	440.000,00			
	Despesas De Exercícios Anteriores	1.540.00.003.001	3.1.90.92.00	25.000,00			
	Despesas De Exercícios Anteriores	1.541.00.003.001	3.1.90.92.00	25.000,00			



**PREFEITURA MUNICIPAL DE IMPERATRIZ**

RUA RUI BARBOSA, 201 - CNPJ:06158455/0001-16

Orçamento Programa - Exercício de 2023

Page 49

**QUADRO AUXILIAR DE DETALHAMENTO DA DESPESA**

Lei: 1901, Data: 28/12/2021

PODER	02	PODER EXECUTIVO
ORGÃO	09	FUNDO DE MAN E DESEN. DA EDUC BÁSIC. E VAL. DO PROF. DA EDUC
UNIDADE	00	FUNDO DE MAN E DESEN. DA EDUC BÁSIC. E VAL. DO PROF. DA EDUC

Aplicacao Programada	Proj/Ativ	Finalidade	Categoria	Detalhada	TotalGrupo	Total Categ.	Total Func.
		F.R. - C.A.					
DIREÇÃO E COORDENAÇÃO DE PESSOAL - EDUCAÇÃO ESPECIAL - FUNDEB 70%	12.367.0047.2706.0000						7.050.000,00
DIREÇÃO E COORDENAÇÃO DE PESSOAL - EDUCAÇÃO ESPECIAL - FUNDEB 30%	12.367.0047.2707.0000						3.970.000,00
3 DESPESAS CORREN'						3.970.000,00	
1 PESSOAL E ENCARGOS SOCIAIS					3.970.000,00		
Contratação Por Tempo Determinado		1.540.00.003.001	3.1.90.04.00	105.000,00			
Contratação Por Tempo Determinado		1.541.00.003.001	3.1.90.04.00	30.000,00			
Contratação Por Tempo Determinado		1.542.00.003.001	3.1.90.04.00	7.500,00			
Contratação Por Tempo Determinado		1.543.00.003.001	3.1.90.04.00	7.500,00			
Vencimentos E Vantagens Fixas - Pessoal Civil		1.540.00.003.001	3.1.90.11.00	2.100.000,00			
Vencimentos E Vantagens Fixas - Pessoal Civil		1.541.00.003.001	3.1.90.11.00	600.000,00			
Vencimentos E Vantagens Fixas - Pessoal Civil		1.542.00.003.001	3.1.90.11.00	150.000,00			
Vencimentos E Vantagens Fixas - Pessoal Civil		1.543.00.003.001	3.1.90.11.00	150.000,00			
Obrigações Patronais		1.540.00.003.001	3.1.90.13.00	400.000,00			
Obrigações Patronais		1.541.00.003.001	3.1.90.13.00	400.000,00			
Despesas De Exercicios Anteriores		1.540.00.003.001	3.1.90.92.00	10.000,00			
Despesas De Exercicios Anteriores		1.541.00.003.001	3.1.90.92.00	10.000,00			
<b>TOTAL</b>							<b>262.700.500,00</b>



**PREFEITURA MUNICIPAL DE IMPERATRIZ**

RUA RUI BARBOSA, 201 - CNPJ:06158455/0001-16

Orçamento Programa - Exercício de 2023

Page 50

**QUADRO AUXILIAR DE DETALHAMENTO DA DESPESA**

Lei: 1901, Data: 28/12/2021

PODER 02 PODER EXECUTIVO  
ORGÃO 10 SECRETARIA MUNICIPAL DE INFRAESTRUTURA DOS SERV. PÚBLICOS  
UNIDADE 00 SECRETARIA MUNICIPAL DE INFRAESTRUTURA DOS SERV. PÚBLICOS

Aplicacao Programada	Proj/Ativ	Finalidade	Categoria	Detalhada	TotalGrupo	Total Categ.	Total Func.
		F.R. - C.A.					
APARELHAMENTO DE SALVATAGEM PARA AÇÕES DE SOCORRO NAS PRAIAS	06.182.0135.1697.0000						30.000,00
4 DESPESAS DE CAPIT						30.000,00	
4 INVESTIMENTOS					30.000,00		
Equipamentos E Material Permanente		1.500.00.001.001	4.4.90.52.00	30.000,00			
ESTRUTURAÇÃO DAS ATIVIDADES ADMINISTRATIVAS ALUSIVAS AO PROJETO VERANEIO NAS PRAIAS	06.182.0135.2558.0000						200.000,00
3 DESPESAS CORREN'						200.000,00	
3 OUTRAS DESPESAS CORRENTES					200.000,00		
Material De Consumo		1.500.00.001.001	3.3.90.30.00	100.000,00			
Outros Serviços De Terceiros - Pessoa Jurídica		1.500.00.001.001	3.3.90.39.00	100.000,00			
CONTRATAÇÃO DE GUARDA VIDAS POR TEMPO DETERMINADO	06.182.0135.2559.0000						200.000,00
3 DESPESAS CORREN'						200.000,00	
1 PESSOAL E ENCARGOS SOCIAIS					200.000,00		
Contratação Por Tempo Determinado		1.500.00.001.001	3.1.90.04.00	200.000,00			
FOM. A CULT. DE DEF. CIVIL NAS ÁREAS DE RISCO DE DESAST. ATRAV. DO NUPDEC - NÚC. COMUN. DE PROT. E DEF. CIVIL, T.S.J.A C	06.182.0137.1261.0000						56.000,00
3 DESPESAS CORREN'						11.000,00	
3 OUTRAS DESPESAS CORRENTES					11.000,00		
Material De Consumo		1.500.00.001.001	3.3.90.30.00	11.000,00			
4 DESPESAS DE CAPIT						45.000,00	
4 INVESTIMENTOS					45.000,00		
Equipamentos E Material Permanente		1.500.00.001.001	4.4.90.52.00	45.000,00			
MAPEAMENTO DAS ÁREAS DE RISCO, MONITORAMENTO DA VARIAÇÃO DO RIO TOCANTINS, RIACHOS E DO ÍNDICE PLUVIOMÉTRICO	06.182.0137.2562.0000						29.000,00
3 DESPESAS CORREN'						25.000,00	
3 OUTRAS DESPESAS CORRENTES					25.000,00		
Material De Consumo		1.500.00.001.001	3.3.90.30.00	15.000,00			
Outros Serviços De Terceiros - Pessoa Jurídica		1.500.00.001.001	3.3.90.39.00	10.000,00			
4 DESPESAS DE CAPIT						4.000,00	
4 INVESTIMENTOS					4.000,00		
Equipamentos E Material Permanente		1.500.00.001.001	4.4.90.52.00	4.000,00			
SOCORRO À POPULAÇÃO EM RISCO, ASSIST. ÀS FAMÍLIAS ATINGIDAS POR DESASTRES NATURAIS, REABILIT. DO CENÁRIO DOS DESASTRES	06.182.0137.2563.0000						40.000,00
3 DESPESAS CORREN'						40.000,00	
3 OUTRAS DESPESAS CORRENTES					40.000,00		
Outros Serviços De Terceiros - Pessoa Jurídica		1.500.00.001.001	3.3.90.39.00	40.000,00			
LOCAÇÃO DE MÁQUINAS, EQUIPAMENTOS E VEÍCULOS PARA DEFESA CIVIL	06.182.0138.1265.0000						40.000,00
3 DESPESAS CORREN'						40.000,00	

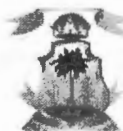
**PREFEITURA MUNICIPAL DE IMPERATRIZ**

RUA RUI BARBOSA, 201 - CNPJ:06158455/0001-16

Orçamento Programa - Exercício de 2023

Page 51

**QUADRO AUXILIAR DE DETALHAMENTO DA DESPESA**

Lei: 1901, Data: 28/12/2021

PODER 02 PODER EXECUTIVO  
ORGÃO 10 SECRETARIA MUNICIPAL DE INFRAESTRUTURA DOS SERV. PÚBLICOS  
UNIDADE 00 SECRETARIA MUNICIPAL DE INFRAESTRUTURA DOS SERV. PÚBLICOS

Aplicacao Programada	Proj/Ativ	Finalidade	Categoria	Detalhada	TotalGrupo	Total Categ.	Total Func.
			F.R. - C.A.				
LOCAÇÃO DE MÁQUINAS, EQUIPAMENTOS E VEÍCULOS PARA DEFESA CIVIL	06.182.0138.1265.0000						40.000,00
3 DESPESAS CORREN'						40.000,00	
3 OUTRAS DESPESAS CORRENTES					40.000,00		
Outros Serviços De Terceiros - Pessoa Física		1.500.00.001.001	3.3.90.36.00	20.000,00			
Outros Serviços De Terceiros - Pessoa Jurídica		1.500.00.001.001	3.3.90.39.00	20.000,00			
ESTRUTURAÇÃO E MODERNIZAÇÃO TECNOLÓGICA E OPERACIONAL DA DEFESA CIVIL	06.182.0138.2566.0000						15.000,00
4 DESPESAS DE CAPIT						15.000,00	
4 INVESTIMENTOS					15.000,00		
Equipamentos E Material Permanente		1.500.00.001.001	4.4.90.52.00	15.000,00			
CAPACITAÇÃO E QUALIFICAÇÃO DOS MEMBROS DA DEFESA CIVIL	06.182.0138.2567.0000						10.000,00
3 DESPESAS CORREN'						10.000,00	
3 OUTRAS DESPESAS CORRENTES					10.000,00		
Diárias - Civil		1.500.00.001.001	3.3.90.14.00	5.000,00			
Outros Serviços De Terceiros - Pessoa Jurídica		1.500.00.001.001	3.3.90.39.00	5.000,00			
AQUISIÇÃO DE VEÍCULO PARA A DEFESA CIVIL	06.182.0138.4407.0000						144.000,00
4 DESPESAS DE CAPIT						144.000,00	
4 INVESTIMENTOS					144.000,00		
Equipamentos E Material Permanente		1.500.00.001.001	4.4.90.52.00	105.000,00			
Equipamentos E Material Permanente		1.700.00.001.001	4.4.90.52.00	39.000,00			
AQUISIÇÃO DE VEÍCULOS MÁQUINAS E EQUIPAMENTOS	15.122.0054.1079.0000						200.000,00
4 DESPESAS DE CAPIT						200.000,00	
4 INVESTIMENTOS					200.000,00		
Equipamentos E Material Permanente		1.500.00.001.001	4.4.90.52.00	200.000,00			
MODERNIZAÇÃO - FONTES DE ENERGIA RENOVÁVEIS	15.122.0054.1268.0000						75.000,00
3 DESPESAS CORREN'						75.000,00	
3 OUTRAS DESPESAS CORRENTES					75.000,00		
Material De Consumo		1.500.00.001.001	3.3.90.30.00	5.000,00			
Outros Serviços De Terceiros - Pessoa Jurídica		1.500.00.001.001	3.3.90.39.00	20.000,00			
Outros Serviços De Terceiros - Pessoa Jurídica		1.700.00.001.001	3.3.90.39.00	50.000,00			
PLANO DE MOBILIDADE URBANA	15.122.0054.1269.0000						297.180,00
3 DESPESAS CORREN'						297.180,00	
3 OUTRAS DESPESAS CORRENTES					297.180,00		
Outros Serviços De Terceiros - Pessoa Jurídica		1.500.00.001.001	3.3.90.39.00	200.000,00			
Outros Serviços De Terceiros - Pessoa Jurídica		1.700.00.001.001	3.3.90.39.00	97.180,00			
DIREÇÃO E COORDENAÇÃO DE PESSOAL	15.122.0054.2157.0000						3.421.000,00
3 DESPESAS CORREN'						3.421.000,00	

**PREFEITURA MUNICIPAL DE IMPERATRIZ**

RUA RUI BARBOSA, 201 - CNPJ:06158455/0001-16

Orçamento Programa - Exercício de 2023

Page 52

**QUADRO AUXILIAR DE DETALHAMENTO DA DESPESA**

Lei: 1901, Data: 28/12/2021

PODER	02	PODER EXECUTIVO
ORGÃO	10	SECRETARIA MUNICIPAL DE INFRAESTRUTURA DOS SERV. PÚBLICOS
UNIDADE	00	SECRETARIA MUNICIPAL DE INFRAESTRUTURA DOS SERV. PÚBLICOS

Aplicacao Programada	Proj/Ativ	Finalidade	Categoria	Detalhada	TotalGrupo	Total Categ.	Total Func.
		F.R. - C.A.					
DIREÇÃO E COORDENAÇÃO DE PESSOAL	15.122.0054.2157.0000						3.421.000,00
3	DESPESAS CORREN					3.421.000,00	
1	PESSOAL E ENCARGOS SOCIAIS				3.421.000,00		
	Contratação Por Tempo Determinado	1.500.00.001.001	3.1.90.04.00	45.000,00			
	Vencimentos E Vantagens Fixas - Pessoal Civil	1.500.00.001.001	3.1.90.11.00	3.100.000,00			
	Despesas De Exercícios Anteriores	1.500.00.001.001	3.1.90.92.00	272.000,00			
	Indenizações E Restituições Trabalhistas	1.500.00.001.001	3.1.90.94.00	4.000,00			
MANUTENÇÃO DAS ATIVIDADES E PROJETOS DA SECRETARIA	15.122.0054.2158.0000						14.034.000,00
3	DESPESAS CORREN					13.934.000,00	
3	OUTRAS DESPESAS CORRENTES				13.934.000,00		
	Diárias - Civil	1.500.00.001.001	3.3.90.14.00	15.000,00			
	Material De Consumo	1.500.00.001.001	3.3.90.30.00	13.669.000,00			
	Outros Serviços De Terceiros - Pessoa Física	1.500.00.001.001	3.3.90.36.00	10.000,00			
	Outros Serviços De Terceiros - Pessoa Jurídica	1.500.00.001.001	3.3.90.39.00	130.000,00			
	Outros Serviços De Terceiros - Pessoa Jurídica	1.700.00.001.001	3.3.90.39.00	34.000,00			
	Despesas De Exercícios Anteriores	1.500.00.001.001	3.3.90.92.00	6.000,00			
	Indenizações E Restituições	1.500.00.001.001	3.3.90.93.00	70.000,00			
4	DESPESAS DE CAPIT					100.000,00	
4	INVESTIMENTOS				100.000,00		
	Equipamentos E Material Permanente	1.500.00.001.001	4.4.90.52.00	100.000,00			
LOCAÇÃO E MANUTENÇÃO DE MÁQUINAS E VEICULOS	15.122.0054.2159.0000						16.000.000,00
3	DESPESAS CORREN					16.000.000,00	
3	OUTRAS DESPESAS CORRENTES				16.000.000,00		
	Outros Serviços De Terceiros - Pessoa Física	1.500.00.001.001	3.3.90.36.00	50.000,00			
	Outros Serviços De Terceiros - Pessoa Jurídica	1.500.00.001.001	3.3.90.39.00	15.950.000,00			
CAPACITAÇÃO E QUALIFICAÇÃO DO SERVIDOR PÚBLICO	15.128.0054.2161.0000						50.000,00
3	DESPESAS CORREN					50.000,00	
3	OUTRAS DESPESAS CORRENTES				50.000,00		
	Diárias - Civil	1.500.00.001.001	3.3.90.14.00	20.000,00			
	Outros Serviços De Terceiros - Pessoa Jurídica	1.500.00.001.001	3.3.90.39.00	30.000,00			
CONSTRUÇÃO DE OBRAS CIVIS E LOGRADOUROS PÚBLICOS	15.451.0058.1087.0000						1.065.000,00
3	DESPESAS CORREN					310.000,00	
3	OUTRAS DESPESAS CORRENTES				310.000,00		
	Material De Consumo	1.500.00.001.001	3.3.90.30.00	300.000,00			
	Outros Serviços De Terceiros - Pessoa Física	1.500.00.001.001	3.3.90.36.00	5.000,00			
	Outros Serviços De Terceiros - Pessoa Jurídica	1.500.00.001.001	3.3.90.39.00	5.000,00			
4	DESPESAS DE CAPIT					755.000,00	
4	INVESTIMENTOS				755.000,00		
	Obras E Instalações	1.500.00.001.001	4.4.90.51.00	200.000,00			
	Obras E Instalações	1.700.00.001.001	4.4.90.51.00	555.000,00			
CONSTRUÇÃO E RECUPERAÇÃO DE PONTES	15.451.0058.1098.0000						270.000,00
3	DESPESAS CORREN					100.000,00	



**PREFEITURA MUNICIPAL DE IMPERATRIZ**

RUA RUI BARBOSA, 201 - CNPJ:06158455/0001-16

Orçamento Programa - Exercício de 2023

Page 53

**QUADRO AUXILIAR DE DETALHAMENTO DA DESPESA**

Lei: 1901, Data: 28/12/2021

PODER 02 PODER EXECUTIVO  
ORGÃO 10 SECRETARIA MUNICIPAL DE INFRAESTRUTURA DOS SERV. PÚBLICOS  
UNIDADE 00 SECRETARIA MUNICIPAL DE INFRAESTRUTURA DOS SERV. PÚBLICOS

Aplicacao Programada	Proj/Ativ	Finalidade	Categoria	Detalhada	TotalGrupo	Total Categ.	Total Func.
		F.R. - C.A.					
CONSTRUÇÃO E RECUPERAÇÃO DE PONTES	15.451.0058.1098.0000						270.000,00
3 DESPESAS CORREN						100.000,00	
3 OUTRAS DESPESAS CORRENTES					100.000,00		
Outros Serviços De Terceiros - Pessoa Jurídica		1.500.00.001.001	3.3.90.39.00	100.000,00			
4 DESPESAS DE CAPIT						170.000,00	
4 INVESTIMENTOS					170.000,00		
Obras E Instalações		1.500.00.001.001	4.4.90.51.00	170.000,00			
EXECUÇÃO DE PASSAGEM MOLHADA	15.451.0058.1100.0000						11.000,00
3 DESPESAS CORREN						5.000,00	
3 OUTRAS DESPESAS CORRENTES					5.000,00		
Material De Consumo		1.500.00.001.001	3.3.90.30.00	5.000,00			
4 DESPESAS DE CAPIT						6.000,00	
4 INVESTIMENTOS					6.000,00		
Obras E Instalações		1.500.00.001.001	4.4.90.51.00	5.000,00			
Equipamentos E Material Permanente		1.500.00.001.001	4.4.90.52.00	1.000,00			
CONSTRUÇÃO DE PONTES EM CONCRETO ARMADO	15.451.0058.1706.0000						142.344,00
3 DESPESAS CORREN						142.344,00	
3 OUTRAS DESPESAS CORRENTES					142.344,00		
Material De Consumo		1.700.00.001.001	3.3.90.30.00	100.000,00			
Outros Serviços De Terceiros - Pessoa Jurídica		1.500.00.001.001	3.3.90.39.00	42.344,00			
ELAB. DE PROJ. EXECUT. DE PAVIM., DRENAG., HABIT., OBRAS ESPECIAIS E DE SINALIZAÇÃO VIÁRIA DOS CORRED. DE LIGAÇÃO	15.451.0060.1696.0000						50.000,00
3 DESPESAS CORREN						50.000,00	
3 OUTRAS DESPESAS CORRENTES					50.000,00		
Outros Serviços De Terceiros - Pessoa Física		1.501.00.001.001	3.3.90.36.00	40.000,00			
Outros Serviços De Terceiros - Pessoa Jurídica		1.501.00.001.001	3.3.90.39.00	10.000,00			
RECUPERAÇÃO E MANUTENÇÃO DE VIAS PÚBLICAS COM PAVIMENTAÇÃO ASFÁLTICA	15.451.0060.4375.0000						400.000,00
3 DESPESAS CORREN						400.000,00	
3 OUTRAS DESPESAS CORRENTES					400.000,00		
Outros Serviços De Terceiros - Pessoa Jurídica		1.501.00.001.001	3.3.90.39.00	200.000,00			
Outros Serviços De Terceiros - Pessoa Jurídica		1.750.00.001.001	3.3.90.39.00	200.000,00			
PAVIMENTAÇÃO DE VIAS URBANAS	15.451.0060.4377.0000						250.000,00
3 DESPESAS CORREN						250.000,00	
3 OUTRAS DESPESAS CORRENTES					250.000,00		
Outros Serviços De Terceiros - Pessoa Jurídica		1.501.00.001.001	3.3.90.39.00	50.000,00			
Outros Serviços De Terceiros - Pessoa Jurídica		1.750.00.001.001	3.3.90.39.00	200.000,00			
RECUPERAÇÃO, IMPLANTAÇÃO, MELHORARIA E MANUTENÇÃO DE ESTRADAS VICINAIS	15.451.0060.4378.0000						150.000,00
3 DESPESAS CORREN						150.000,00	
3 OUTRAS DESPESAS CORRENTES					150.000,00		
Material De Consumo		1.500.00.001.001	3.3.90.30.00	100.000,00			
Outros Serviços De Terceiros - Pessoa Jurídica		1.750.00.001.001	3.3.90.39.00	50.000,00			



**PREFEITURA MUNICIPAL DE IMPERATRIZ**

RUA RUI BARBOSA, 201 - CNPJ:06158455/0001-16

Orçamento Programa - Exercício de 2023

Page 54

**QUADRO AUXILIAR DE DETALHAMENTO DA DESPESA**

Lei: 1901, Data: 28/12/2021

PODER	02	PODER EXECUTIVO
ORGÃO	10	SECRETARIA MUNICIPAL DE INFRAESTRUTURA DOS SERV. PÚBLICOS
UNIDADE	00	SECRETARIA MUNICIPAL DE INFRAESTRUTURA DOS SERV. PÚBLICOS

Aplicacao Programada	Proj/Ativ	Finalidade	Categoria	Detalhada	TotalGrupo	Total Categ.	Total Func.
		F.R. - C.A.					
RECUPERAÇÃO, IMPLANTAÇÃO, MELHORARIA E MANUTEÇÃO DE ESTRADAS VICINAIS	15.451.0060.4378.0000						150.000,00
MELHORIA DA MOBILIDADE URBANA	15.451.0060.4379.0000						350.000,00
3 DESPESAS CORREN						350.000,00	
3 OUTRAS DESPESAS CORRENTES					350.000,00		
Outros Serviços De Terceiros - Pessoa Jurídica		1.501.00.001.001	3.3.90.39.00	300.000,00			
Outros Serviços De Terceiros - Pessoa Jurídica		1.750.00.001.001	3.3.90.39.00	50.000,00			
PAVIMENTAÇÃO DE VIAS PAC II	15.451.0096.1273.0000						2.005.000,00
3 DESPESAS CORREN						1.671.000,00	
3 OUTRAS DESPESAS CORRENTES					1.671.000,00		
Material De Consumo		1.700.00.001.001	3.3.90.30.00	834.000,00			
Outros Serviços De Terceiros - Pessoa Jurídica		1.700.00.001.001	3.3.90.39.00	837.000,00			
4 DESPESAS DE CAPIT						334.000,00	
4 INVESTIMENTOS					334.000,00		
Obras E Instalações		1.500.00.001.001	4.4.90.51.00	200.000,00			
Obras E Instalações		1.700.00.001.001	4.4.90.51.00	134.000,00			
CONSTRUÇÃO DE PASSEIOS PÚBLICOS	15.451.0096.1274.0000						1.312.416,00
3 DESPESAS CORREN						1.128.418,00	
1 PESSOAL E ENCARGOS SOCIAIS					60.000,00		
Indenizações E Restituições Trabalhistas		1.500.00.001.001	3.1.90.94.00	60.000,00			
3 OUTRAS DESPESAS CORRENTES					1.068.416,00		
Material De Consumo		1.700.00.001.001	3.3.90.30.00	1.034.416,00			
Outros Serviços De Terceiros - Pessoa Jurídica		1.700.00.001.001	3.3.90.39.00	34.000,00			
4 DESPESAS DE CAPIT						184.000,00	
4 INVESTIMENTOS					184.000,00		
Obras E Instalações		1.500.00.001.001	4.4.90.51.00	100.000,00			
Obras E Instalações		1.700.00.001.001	4.4.90.51.00	84.000,00			
DRENAGEM PLUVIAL - PAC II	15.451.0096.1275.0000						844.896,00
3 DESPESAS CORREN						608.000,00	
1 PESSOAL E ENCARGOS SOCIAIS					40.000,00		
Indenizações E Restituições Trabalhistas		1.500.00.001.001	3.1.90.94.00	40.000,00			
3 OUTRAS DESPESAS CORRENTES					568.000,00		
Material De Consumo		1.700.00.001.001	3.3.90.30.00	34.000,00			
Outros Serviços De Terceiros - Pessoa Jurídica		1.700.00.001.001	3.3.90.39.00	534.000,00			
4 DESPESAS DE CAPIT						236.896,00	
4 INVESTIMENTOS					236.896,00		
Obras E Instalações		1.500.00.001.001	4.4.90.51.00	202.896,00			
Obras E Instalações		1.700.00.001.001	4.4.90.51.00	34.000,00			
SINALIZAÇÃO DAS NOVAS VIAS	15.451.0096.1276.0000						252.000,00
3 DESPESAS CORREN						158.000,00	
1 PESSOAL E ENCARGOS SOCIAIS					15.000,00		
Indenizações E Restituições Trabalhistas		1.700.00.001.001	3.1.90.94.00	15.000,00			
3 OUTRAS DESPESAS CORRENTES					143.000,00		
Material De Consumo		1.700.00.001.001	3.3.90.30.00	59.000,00			
Outros Serviços De Terceiros - Pessoa Jurídica		1.700.00.001.001	3.3.90.39.00	84.000,00			

**PREFEITURA MUNICIPAL DE IMPERATRIZ**

RUA RUI BARBOSA, 201 - CNPJ:06158455/0001-16

Orçamento Programa - Exercício de 2023

Page 55

**QUADRO AUXILIAR DE DETALHAMENTO DA DESPESA**

Lei: 1901, Data: 28/12/2021

PODER 02 PODER EXECUTIVO  
ORGÃO 10 SECRETARIA MUNICIPAL DE INFRAESTRUTURA DOS SERV. PÚBLICOS  
UNIDADE 00 SECRETARIA MUNICIPAL DE INFRAESTRUTURA DOS SERV. PÚBLICOS

Aplicacao Programada	Proj/Ativ	Finalidade	Categoria	Detalhada	TotalGrupo	Total Categ.	Total Func.
		F.R. - C.A.					
SINALIZAÇÃO DAS NOVAS VIAS	15.451.0096.1276.0000						252.000,00
4 DESPESAS DE CAPIT						94.000,00	
4 INVESTIMENTOS					94.000,00		
Obras E Instalações		1.500.00.001.001	4.4.90.51.00	30.000,00			
Obras E Instalações		1.700.00.001.001	4.4.90.51.00	64.000,00			
MANUTENÇÃO DAS ATIVIDADES E PROJETOS DE ILUMINAÇÃO PÚBLICA	15.452.0055.2162.0000						26.300.000,00
3 DESPESAS CORREN'						19.300.000,00	
3 OUTRAS DESPESAS CORRENTES					19.300.000,00		
Outros Serviços De Terceiros - Pessoa Física		1.751.00.001.001	3.3.90.36.00	1.225.000,00			
Outros Serviços De Terceiros - Pessoa Jurídica		1.751.00.001.001	3.3.90.39.00	12.800.000,00			
Despesas De Exercícios Anteriores		1.751.00.001.001	3.3.90.92.00	5.275.000,00			
4 DESPESAS DE CAPIT						7.000.000,00	
4 INVESTIMENTOS					7.000.000,00		
Obras E Instalações		1.751.00.001.001	4.4.90.51.00	7.000.000,00			
IMPLANTAÇÃO DE UNIDADES ADMINISTRATIVAS MUNICIPAIS E MELHORIAS DA ESTRUTURA EXISTENTE	15.452.0056.1084.0000						201.000,00
3 DESPESAS CORREN'						200.000,00	
3 OUTRAS DESPESAS CORRENTES					200.000,00		
Outros Serviços De Terceiros - Pessoa Física		1.500.00.001.001	3.3.90.36.00	100.000,00			
Outros Serviços De Terceiros - Pessoa Jurídica		1.500.00.001.001	3.3.90.39.00	100.000,00			
4 DESPESAS DE CAPIT						1.000,00	
4 INVESTIMENTOS					1.000,00		
Equipamentos E Material Permanente		1.500.00.001.001	4.4.90.52.00	1.000,00			
MANUTENÇÃO DOS CEMITÉRIOS MUNICIPAIS	15.452.0056.1145.0000						100.000,00
3 DESPESAS CORREN'						100.000,00	
3 OUTRAS DESPESAS CORRENTES					100.000,00		
Outros Serviços De Terceiros - Pessoa Física		1.500.00.001.001	3.3.90.36.00	50.000,00			
Outros Serviços De Terceiros - Pessoa Jurídica		1.500.00.001.001	3.3.90.39.00	50.000,00			
CONSTRUÇÃO E/OU REORDENAÇÃO DOS PASSEIOS PÚBLICOS NA CIDADE	15.452.0056.1146.0000						280.000,00
3 DESPESAS CORREN'						280.000,00	
3 OUTRAS DESPESAS CORRENTES					280.000,00		
Outros Serviços De Terceiros - Pessoa Jurídica		1.500.00.001.001	3.3.90.39.00	180.000,00			
Outros Serviços De Terceiros - Pessoa Jurídica		1.700.00.001.001	3.3.90.39.00	100.000,00			
CONSTRUÇÃO, REFORMA OU MODERNIZAÇÃO DE UNIDADES PÚBLICAS	15.452.0144.1282.0000						280.000,00
3 DESPESAS CORREN'						180.000,00	
3 OUTRAS DESPESAS CORRENTES					180.000,00		
Material De Consumo		1.500.00.001.001	3.3.90.30.00	80.000,00			
Outros Serviços De Terceiros - Pessoa Jurídica		1.500.00.001.001	3.3.90.39.00	100.000,00			
4 DESPESAS DE CAPIT						100.000,00	
4 INVESTIMENTOS					100.000,00		
Obras E Instalações		1.500.00.001.001	4.4.90.51.00	100.000,00			

**PREFEITURA MUNICIPAL DE IMPERATRIZ**

RUA RUI BARBOSA, 201 - CNPJ:06158455/0001-16

Orçamento Programa - Exercício de 2023

Page 56

**QUADRO AUXILIAR DE DETALHAMENTO DA DESPESA**

Lei: 1901, Data: 28/12/2021

PODER 02 PODER EXECUTIVO  
ORGÃO 10 SECRETARIA MUNICIPAL DE INFRAESTRUTURA DOS SERV. PÚBLICOS  
UNIDADE 00 SECRETARIA MUNICIPAL DE INFRAESTRUTURA DOS SERV. PÚBLICOS

Aplicação Programada	Proj/Ativ	Finalidade	Categoria	Detalhada	TotalGrupo	Total Categ.	Total Func.
		F.R. - C.A.					
CONSTRUÇÃO, REFORMA OU MODERNIZAÇÃO DE UNIDADES PÚBLICAS	15.452.0144.1282.0000						280.000,00
AMPLIAÇÃO E MELHORIA DE DRENAGEM DE VIAS URBANAS SUPERFICIAL E PROFUNDA	15.512.0059.1707.0000						1.034.000,00
3 DESPESAS CORREN						834.000,00	
3 OUTRAS DESPESAS CORRENTES					834.000,00		
Outros Serviços De Terceiros - Pessoa Jurídica		1.700.00.001.001	3.3.90.39.00	834.000,00			
4 DESPESAS DE CAPIT						200.000,00	
4 INVESTIMENTOS					200.000,00		
Obras E Instalações		1.500.00.001.001	4.4.90.51.00	200.000,00			
CONSTRUÇÃO DO ATERRO SANITÁRIO	15.512.0064.1152.0000						615.104,00
3 DESPESAS CORREN						81.104,00	
3 OUTRAS DESPESAS CORRENTES					81.104,00		
Outros Serviços De Terceiros - Pessoa Jurídica		1.700.00.001.001	3.3.90.39.00	81.104,00			
4 DESPESAS DE CAPIT						534.000,00	
4 INVESTIMENTOS					534.000,00		
Obras E Instalações		1.700.00.001.001	4.4.90.51.00	534.000,00			
IMPLANTAÇÃO DA COLETA SELETIVA	15.512.0064.1266.0000						61.000,00
3 DESPESAS CORREN						51.000,00	
3 OUTRAS DESPESAS CORRENTES					51.000,00		
Outros Serviços De Terceiros - Pessoa Física		1.500.00.001.001	3.3.90.36.00	1.000,00			
Outros Serviços De Terceiros - Pessoa Jurídica		1.500.00.001.001	3.3.90.39.00	50.000,00			
4 DESPESAS DE CAPIT						10.000,00	
4 INVESTIMENTOS					10.000,00		
Equipamentos E Material Permanente		1.500.00.001.001	4.4.90.52.00	10.000,00			
LIMPEZA PÚBLICA	15.512.0064.2170.0000						24.800.000,00
3 DESPESAS CORREN						24.800.000,00	
3 OUTRAS DESPESAS CORRENTES					24.800.000,00		
Outros Serviços De Terceiros - Pessoa Jurídica		1.500.00.001.001	3.3.90.39.00	22.800.000,00			
Despesas De Exercícios Anteriores		1.500.00.001.001	3.3.90.92.00	2.000.000,00			
MANUTENÇÃO DO ATERRO SANITÁRIO	15.512.0064.2343.0000						800.000,00
3 DESPESAS CORREN						800.000,00	
3 OUTRAS DESPESAS CORRENTES					800.000,00		
Outros Serviços De Terceiros - Pessoa Jurídica		1.500.00.001.001	3.3.90.39.00	800.000,00			
MANUTENÇÃO DA COLETA SELETIVA	15.512.0064.2569.0000						50.000,00
3 DESPESAS CORREN						50.000,00	
3 OUTRAS DESPESAS CORRENTES					50.000,00		
Outros Serviços De Terceiros - Pessoa Jurídica		1.500.00.001.001	3.3.90.39.00	50.000,00			
AMPLIAÇÃO E MELHORIA DE SISTEMAS DE ESGOTO SANITÁRIO	17.512.0059.1095.0000						2.170.000,00
3 DESPESAS CORREN						1.135.000,00	



**PREFEITURA MUNICIPAL DE IMPERATRIZ**

RUA RUI BARBOSA, 201 - CNPJ:06158455/0001-16

Orçamento Programa - Exercício de 2023

Page 57

**QUADRO AUXILIAR DE DETALHAMENTO DA DESPESA**

Lei: 1901, Data: 28/12/2021

PODER	02	PODER EXECUTIVO
ORGÃO	10	SECRETARIA MUNICIPAL DE INFRAESTRUTURA DOS SERV. PÚBLICOS
UNIDADE	00	SECRETARIA MUNICIPAL DE INFRAESTRUTURA DOS SERV. PÚBLICOS

Aplicacao Programada	Proj/Ativ	Finalidade	Categoria	Detalhada	TotalGrupo	Total Categ.	Total Func.
F.R. - C.A.							
AMPLIAÇÃO E MELHORIA DE SISTEMAS DE ESGOTO SANITÁRIO	17.512.0059.1095.0000						2.170.000,00
3	DESPESAS CORREN'					1.135.000,00	
3	OUTRAS DESPESAS CORRENTES				1.135.000,00		
	Material De Consumo	1.500.00.001.001	3.3.90.30.00	100.000,00			
	Outros Serviços De Terceiros - Pessoa Jurídica	1.700.00.001.001	3.3.90.39.00	1.035.000,00			
4	DESPESAS DE CAPIT					1.035.000,00	
4	INVESTIMENTOS				1.035.000,00		
	Obras E Instalações	1.700.00.001.001	4.4.90.51.00	1.035.000,00			
AMPLIAÇÃO E MELHORIA DO SISTEMA DE ABASTECIMENTO DE ÁGUA	17.512.0059.1708.0000						434.000,00
3	DESPESAS CORREN'					100.000,00	
3	OUTRAS DESPESAS CORRENTES				100.000,00		
	Outros Serviços De Terceiros - Pessoa Jurídica	1.500.00.001.001	3.3.90.39.00	100.000,00			
4	DESPESAS DE CAPIT					334.000,00	
4	INVESTIMENTOS				334.000,00		
	Obras E Instalações	1.500.00.001.001	4.4.90.51.00	234.000,00			
	Obras E Instalações	1.700.00.001.001	4.4.90.51.00	100.000,00			
<b>TOTAL</b>							<b>99.068.940,00</b>





**PREFEITURA MUNICIPAL DE IMPERATRIZ**  
RUA RUI BARBOSA, 201 - CNPJ:06158455/0001-16

Orçamento Programa - Exercício de 2023

Page 58

**QUADRO AUXILIAR DE DETALHAMENTO DA DESPESA**

Lei: 1901, Data: 28/12/2021

PODER 02 PODER EXECUTIVO  
ORGÃO 11 RECURSOS SOB A SUPERVISÃO DA SEC. MUN. DE FAZENDA  
UNIDADE 00 RECURSOS SOB A SUPERVISÃO DA SEC. MUN. DE FAZENDA

Aplicacao Programada	Proj/Ativ	Finalidade	Categoria	Detalhada	TotalGrupo	Total Categ.	Total Func.
		F.R. - C.A.					
GESTÃO DE ENCARGOS DO MUNICIPIO	28.842.0062.2166.0000						19.350.000,00
3	DESPESAS CORREN					18.050.000,00	
1	PESSOAL E ENCARGOS SOCIAIS				50.000,00		
	Obrigações Patronais	1.500.00.001.001	3.1.90.13.00	50.000,00			
2	JUROS E ENCARGOS DA DÍVIDA				550.000,00		
	Juros Sobre A Dívida Por Contrato	1.500.00.001.001	3.2.90.21.00	500.000,00			
	Outros Encargos Sobre A Dívida Por Contrato	1.500.00.001.001	3.2.90.22.00	50.000,00			
3	OUTRAS DESPESAS CORRENTES				17.450.000,00		
	Obrigações Tributárias E Contributivas	1.500.00.001.001	3.3.90.47.00	4.350.000,00			
	Sentenças Judiciais	1.500.00.001.001	3.3.90.91.00	12.500.000,00			
	Despesas De Exercicios Anteriores	1.500.00.001.001	3.3.90.92.00	600.000,00			
4	DESPESAS DE CAPIT						1.300.000,00
6	AMORTIZAÇÃO DA DÍVIDA				1.300.000,00		
	Principal Da Dívida Contratual Resgatado	1.500.00.001.001	4.6.90.71.00	1.300.000,00			
<b>TOTAL</b>							<b>19.350.000,00</b>

**PREFEITURA MUNICIPAL DE IMPERATRIZ**

RUA RUI BARBOSA, 201 - CNPJ:06158455/0001-16

Orçamento Programa - Exercício de 2023

Page 59

**QUADRO AUXILIAR DE DETALHAMENTO DA DESPESA**

Lei: 1901, Data: 28/12/2021

PODER 02 PODER EXECUTIVO  
ORGÃO 12 SECRETARIA MUNICIPAL DE PLANEJAMENTO URBANO  
UNIDADE 00 SECRETARIA MUNICIPAL DE PLANEJAMENTO URBANO

Aplicação Programada	Proj/Ativ	Finalidade	Categoria	Detalhada	TotalGrupo	Total Categ.	Total Func.
		F.R. - C.A.					
DIREÇÃO E COORDENAÇÃO DE PESSOAL	15.122.0129.2572.0000						2.165.000,00
3	DESPESAS CORREN					2.165.000,00	
1	PESSOAL E ENCARGOS SOCIAIS				2.165.000,00		
	Vencimentos E Vantagens Fixas - Pessoal Civil	1.500.00.001.001	3.1.90.11.00	2.090.000,00			
	Despesas De Exercícios Anteriores	1.500.00.001.001	3.1.90.92.00	25.000,00			
	Indenizações E Restituições Trabalhistas	1.500.00.001.001	3.1.90.94.00	50.000,00			
MANUTENÇÃO DAS ATIVIDADES E PROJETOS DA SECRETARIA	15.122.0129.2573.0000						147.000,00
3	DESPESAS CORREN					147.000,00	
3	OUTRAS DESPESAS CORRENTES				147.000,00		
	Diárias - Civil	1.500.00.001.001	3.3.90.14.00	2.000,00			
	Material De Consumo	1.500.00.001.001	3.3.90.30.00	30.000,00			
	Outros Serviços De Terceiros - Pessoa Física	1.500.00.001.001	3.3.90.36.00	5.000,00			
	Outros Serviços De Terceiros - Pessoa Jurídica	1.500.00.001.001	3.3.90.39.00	100.000,00			
	Despesas De Exercícios Anteriores	1.500.00.001.001	3.3.90.92.00	10.000,00			
ESTRUTURAÇÃO E MODERNIZAÇÃO TECNOLÓGICA E OPERACIONAL	15.122.0129.2574.0000						60.000,00
4	DESPESAS DE CAPIT					60.000,00	
4	INVESTIMENTOS				60.000,00		
	Equipamentos E Material Permanente	1.500.00.001.001	4.4.90.52.00	60.000,00			
criação e implementação do núcleo de planejamento e projetos especiais	15.122.0129.2576.0000						92.000,00
3	DESPESAS CORREN					52.000,00	
3	OUTRAS DESPESAS CORRENTES				52.000,00		
	Material De Consumo	1.500.00.001.001	3.3.90.30.00	30.000,00			
	Outros Serviços De Terceiros - Pessoa Física	1.500.00.001.001	3.3.90.36.00	2.000,00			
	Outros Serviços De Terceiros - Pessoa Jurídica	1.500.00.001.001	3.3.90.39.00	20.000,00			
4	DESPESAS DE CAPIT					40.000,00	
4	INVESTIMENTOS				40.000,00		
	Equipamentos E Material Permanente	1.500.00.001.001	4.4.90.52.00	40.000,00			
REGULARIZAÇÃO DE IMÓVEL	15.125.1115.4482.0000						42.000,00
3	DESPESAS CORREN					24.000,00	
3	OUTRAS DESPESAS CORRENTES				24.000,00		
	Diárias - Civil	1.500.00.001.001	3.3.90.14.00	2.000,00			
	Material De Consumo	1.500.00.001.001	3.3.90.30.00	10.000,00			
	Outros Serviços De Terceiros - Pessoa Física	1.500.00.001.001	3.3.90.36.00	2.000,00			
	Outros Serviços De Terceiros - Pessoa Jurídica	1.500.00.001.001	3.3.90.39.00	10.000,00			
4	DESPESAS DE CAPIT					18.000,00	
4	INVESTIMENTOS				18.000,00		
	Obras E Instalações	1.500.00.001.001	4.4.90.51.00	10.000,00			
	Equipamentos E Material Permanente	1.500.00.001.001	4.4.90.52.00	8.000,00			
CAPACITAÇÃO E QUALIFICAÇÃO DO SERVIDOR PÚBLICO	15.128.0129.2575.0000						15.000,00
3	DESPESAS CORREN					15.000,00	



**PREFEITURA MUNICIPAL DE IMPERATRIZ**  
RUA RUI BARBOSA, 201 - CNPJ:06158455/0001-16

Orçamento Programa - Exercício de 2023

Page 60

**QUADRO AUXILIAR DE DETALHAMENTO DA DESPESA**

Lei: 1901, Data: 28/12/2021

PODER 02 PODER EXECUTIVO  
ORGÃO 12 SECRETARIA MUNICIPAL DE PLANEJAMENTO URBANO  
UNIDADE 00 SECRETARIA MUNICIPAL DE PLANEJAMENTO URBANO

Aplicacao Programada	Proj/Ativ	Finalidade	Categoria	Detalhada	TotalGrupo	Total Categ.	Total Func.
		F.R. - C.A.					
CAPACITAÇÃO E QUALIFICAÇÃO DO SERVIDOR PÚBLICO		15.128.0129.2575.0000					15.000,00
3	DESPESAS CORREN					15.000,00	
3	OUTRAS DESPESAS CORRENTES				15.000,00		
	Diárias - Civil	1.500.00.001.001	3.3.90.14.00	500,00			
	Outros Serviços De Terceiros - Pessoa Física	1.500.00.001.001	3.3.90.36.00	12.000,00			
	Outros Serviços De Terceiros - Pessoa Jurídica	1.500.00.001.001	3.3.90.39.00	2.500,00			
IMPLEMENTAÇÃO E MONITORAMENTO DA LEI 1.642 DE 2016 (DISPÕE SOBRE PASSEIO PÚBLICO)		15.452.0142.1271.0000					7.000,00
3	DESPESAS CORREN					7.000,00	
3	OUTRAS DESPESAS CORRENTES				7.000,00		
	Material De Consumo	1.500.00.001.001	3.3.90.30.00	3.000,00			
	Outros Serviços De Terceiros - Pessoa Física	1.500.00.001.001	3.3.90.36.00	2.000,00			
	Outros Serviços De Terceiros - Pessoa Jurídica	1.500.00.001.001	3.3.90.39.00	2.000,00			
CADASTROS E MAPEAMENTO DOS CORREDORES DE MOBILIDADE URBANA		15.452.0142.2578.0000					80.000,00
3	DESPESAS CORREN					30.000,00	
3	OUTRAS DESPESAS CORRENTES				30.000,00		
	Diárias - Civil	1.500.00.001.001	3.3.90.14.00	5.000,00			
	Material De Consumo	1.500.00.001.001	3.3.90.30.00	10.000,00			
	Outros Serviços De Terceiros - Pessoa Física	1.500.00.001.001	3.3.90.36.00	5.000,00			
	Outros Serviços De Terceiros - Pessoa Jurídica	1.500.00.001.001	3.3.90.39.00	10.000,00			
4	DESPESAS DE CAPIT					50.000,00	
4	INVESTIMENTOS				50.000,00		
	Obras E Instalações	1.500.00.001.001	4.4.90.51.00	10.000,00			
	Equipamentos E Material Permanente	1.500.00.001.001	4.4.90.52.00	40.000,00			
ELABORAÇÃO DE PROJETOS DE INTERVENÇÕES DOS CORREDORES DE MOBILIDADE		15.452.0142.2580.0000					5.000,00
3	DESPESAS CORREN					3.000,00	
3	OUTRAS DESPESAS CORRENTES				3.000,00		
	Material De Consumo	1.500.00.001.001	3.3.90.30.00	1.250,00			
	Outros Serviços De Terceiros - Pessoa Física	1.500.00.001.001	3.3.90.36.00	750,00			
	Outros Serviços De Terceiros - Pessoa Jurídica	1.500.00.001.001	3.3.90.39.00	1.000,00			
4	DESPESAS DE CAPIT					2.000,00	
4	INVESTIMENTOS				2.000,00		
	Obras E Instalações	1.500.00.001.001	4.4.90.51.00	2.000,00			
EXECUÇÃO E IDENTIFICAÇÃO DE RUAS E LOGRADOUROS PÚBLICOS		15.452.0142.2585.0000					220.000,00
3	DESPESAS CORREN					140.000,00	
3	OUTRAS DESPESAS CORRENTES				140.000,00		
	Diárias - Civil	1.500.00.001.001	3.3.90.14.00	10.000,00			
	Material De Consumo	1.500.00.001.001	3.3.90.30.00	40.000,00			
	Outros Serviços De Terceiros - Pessoa Física	1.500.00.001.001	3.3.90.36.00	10.000,00			
	Outros Serviços De Terceiros - Pessoa Jurídica	1.500.00.001.001	3.3.90.39.00	80.000,00			
4	DESPESAS DE CAPIT					80.000,00	



**PREFEITURA MUNICIPAL DE IMPERATRIZ**

RUA RUI BARBOSA, 201 - CNPJ:06158455/0001-16

Orçamento Programa - Exercício de 2023

Page 61

**QUADRO AUXILIAR DE DETALHAMENTO DA DESPESA**

Lei: 1901, Data: 28/12/2021

PODER 02 PODER EXECUTIVO  
ORGÃO 12 SECRETARIA MUNICIPAL DE PLANEJAMENTO URBANO  
UNIDADE 00 SECRETARIA MUNICIPAL DE PLANEJAMENTO URBANO

Aplicacao Programada	Proj/Ativ	Finalidade	Categoria	Detalhada	TotalGrupo	Total Categ.	Total Func.
		F.R. - C.A.					
EXECUÇÃO E IDENTIFICAÇÃO DE RUAS E LOGRADOUROS PÚBLICOS	15.452.0142.2585.0000						220.000,00
4 DESPESAS DE CAPIT						80.000,00	
4 INVESTIMENTOS					80.000,00		
Obras E Instalações		1.500.00.001.001	4.4.90.51.00	40.000,00			
Equipamentos E Material Permanente		1.500.00.001.001	4.4.90.52.00	40.000,00			
MANUTENÇÃO DAS ATIVIDADES E PROJETOS DO CONSELHO MUNICIPAL DAS CIDADES	15.452.0142.2586.0000						12.000,00
3 DESPESAS CORREN'						12.000,00	
3 OUTRAS DESPESAS CORRENTES					12.000,00		
Diárias - Civil		1.500.00.001.001	3.3.90.14.00	1.000,00			
Material De Consumo		1.500.00.001.001	3.3.90.30.00	7.000,00			
Outros Serviços De Terceiros - Pessoa Física		1.500.00.001.001	3.3.90.36.00	1.000,00			
Outros Serviços De Terceiros - Pessoa Jurídica		1.500.00.001.001	3.3.90.39.00	3.000,00			
CADASTRO E LEVANTAMENTO DE EQUIPAMENTO MOBILIÁRIO URBANO	15.452.0142.2696.0000						30.000,00
3 DESPESAS CORREN'						30.000,00	
3 OUTRAS DESPESAS CORRENTES					30.000,00		
Material De Consumo		1.500.00.001.001	3.3.90.30.00	15.000,00			
Outros Serviços De Terceiros - Pessoa Física		1.500.00.001.001	3.3.90.36.00	5.000,00			
Outros Serviços De Terceiros - Pessoa Jurídica		1.500.00.001.001	3.3.90.39.00	10.000,00			
CADASTRO E MONITORAMENTO DO COMÉRCIO INFORMAL	15.452.0145.1285.0000						20.000,00
3 DESPESAS CORREN'						8.000,00	
3 OUTRAS DESPESAS CORRENTES					8.000,00		
Material De Consumo		1.500.00.001.001	3.3.90.30.00	2.000,00			
Outros Serviços De Terceiros - Pessoa Física		1.500.00.001.001	3.3.90.36.00	1.000,00			
Outros Serviços De Terceiros - Pessoa Jurídica		1.500.00.001.001	3.3.90.39.00	5.000,00			
4 DESPESAS DE CAPIT						12.000,00	
4 INVESTIMENTOS					12.000,00		
Equipamentos E Material Permanente		1.500.00.001.001	4.4.90.52.00	12.000,00			
BLITZ URBANA - OBRAS IRREGULARES	15.452.0145.2587.0000						54.000,00
3 DESPESAS CORREN'						54.000,00	
3 OUTRAS DESPESAS CORRENTES					54.000,00		
Diárias - Civil		1.500.00.001.001	3.3.90.14.00	4.500,00			
Material De Consumo		1.500.00.001.001	3.3.90.30.00	25.000,00			
Outros Serviços De Terceiros - Pessoa Física		1.500.00.001.001	3.3.90.36.00	4.500,00			
Outros Serviços De Terceiros - Pessoa Jurídica		1.500.00.001.001	3.3.90.39.00	20.000,00			
TERRENO BALDIO - FIZCALIZAÇÃO DE TERRENOS BALDIOS NO PERÍMETRO URBANO	15.452.0145.2588.0000						11.000,00
3 DESPESAS CORREN'						11.000,00	
3 OUTRAS DESPESAS CORRENTES					11.000,00		
Material De Consumo		1.500.00.001.001	3.3.90.30.00	5.000,00			
Outros Serviços De Terceiros - Pessoa Física		1.500.00.001.001	3.3.90.36.00	1.000,00			
Outros Serviços De Terceiros - Pessoa Jurídica		1.500.00.001.001	3.3.90.39.00	5.000,00			





**PREFEITURA MUNICIPAL DE IMPERATRIZ**  
RUA RUI BARBOSA, 201 - CNPJ:06158455/0001-16

Orçamento Programa - Exercício de 2023

Page 62

**QUADRO AUXILIAR DE DETALHAMENTO DA DESPESA**

Lei: 1901, Data: 28/12/2021

PODER 02 PODER EXECUTIVO  
ORGÃO 12 SECRETARIA MUNICIPAL DE PLANEJAMENTO URBANO  
UNIDADE 00 SECRETARIA MUNICIPAL DE PLANEJAMENTO URBANO

Aplicacao Programada	Proj/Ativ	Finalidade	Categoria	Detalhada	TotalGrupo	Total Categ.	Total Func.
		F.R. - C.A.					
TERRENO BALDIO - FIZCALIZAÇÃO DE TERRENOS BALDIOS NO PERÍMETRO URBANO	15.452.0145.2588.0000						11.000,00
criação de projetos arquitetônicos e estruturais para família de baixa renda	15.482.1115.4483.0000						40.000,00
3 DESPESAS CORREN						30.000,00	
3 OUTRAS DESPESAS CORRENTES					30.000,00		
Material De Consumo		1.500.00.001.001	3.3.90.30.00	20.000,00			
Outros Serviços De Terceiros - Pessoa Física		1.500.00.001.001	3.3.90.36.00	5.000,00			
Outros Serviços De Terceiros - Pessoa Jurídica		1.500.00.001.001	3.3.90.39.00	5.000,00			
4 DESPESAS DE CAPIT						10.000,00	
4 INVESTIMENTOS					10.000,00		
Equipamentos E Material Permanente		1.500.00.001.001	4.4.90.52.00	10.000,00			
<b>TOTAL</b>							<b>3.000.000,00</b>

**PREFEITURA MUNICIPAL DE IMPERATRIZ**

RUA RUI BARBOSA, 201 - CNPJ:06158455/0001-16

Orçamento Programa - Exercício de 2023

Page 63

**QUADRO AUXILIAR DE DETALHAMENTO DA DESPESA**

Lei: 1901, Data: 28/12/2021

PODER 02 PODER EXECUTIVO  
ORGÃO 13 SECRETARIA MUNICIPAL DE POLITICAS DA MULHER  
UNIDADE 00 SECRETARIA MUNICIPAL DE POLITICAS DA MULHER

Aplicacao Programada	Proj/Ativ	Finalidade	Categoria	Detalhada	TotalGrupo	Total Categ.	Total Func.
F.R. - C.A.							
CONSTRUÇÃO, REFORMA, AMPLIAÇÃO, EQUIPAMENTOS E MANUTENÇÃO DA SEDE DA SECRETARIA DA MULHER	14.122.0066.1108.0000						30.000,00
3 DESPESAS CORRENTE						20.000,00	
3 OUTRAS DESPESAS CORRENTES					20.000,00		
Outros Serviços De Terceiros - Pessoa Física		1.500.00.001.001	3.3.90.36.00	10.000,00			
Outros Serviços De Terceiros - Pessoa Jurídica		1.500.00.001.001	3.3.90.39.00	10.000,00			
4 DESPESAS DE CAPITAL						10.000,00	
4 INVESTIMENTOS					10.000,00		
Obras E Instalações		1.500.00.001.001	4.4.90.51.00	10.000,00			
DIREÇÃO E COORDENAÇÃO DE PESSOAL	14.122.0066.2179.0000					1.292.180,00	1.292.180,00
3 DESPESAS CORRENTE						1.292.180,00	
1 PESSOAL E ENCARGOS SOCIAIS					1.292.180,00		
Contratação Por Tempo Determinado		1.500.00.001.001	3.1.90.04.00	38.080,00			
Vencimentos E Vantagens Fixas - Pessoal Civil		1.500.00.001.001	3.1.90.11.00	1.224.100,00			
Despesas De Exercícios Anteriores		1.500.00.001.001	3.1.90.92.00	20.000,00			
Indenizações E Restituições Trabalhistas		1.500.00.001.001	3.1.90.94.00	10.000,00			
MANUTENÇÃO DAS ATIVIDADES E PROJETOS DA SECRETARIA	14.122.0066.2180.0000						115.000,00
3 DESPESAS CORRENTE						100.000,00	
3 OUTRAS DESPESAS CORRENTES					100.000,00		
Diárias - Civil		1.500.00.001.001	3.3.90.14.00	5.000,00			
Material De Consumo		1.500.00.001.001	3.3.90.30.00	15.000,00			
Passagens E Despesas Com Locomoção		1.500.00.001.001	3.3.90.33.00	10.000,00			
Outros Serviços De Terceiros - Pessoa Física		1.500.00.001.001	3.3.90.36.00	35.000,00			
Outros Serviços De Terceiros - Pessoa Jurídica		1.500.00.001.001	3.3.90.39.00	20.000,00			
Despesas De Exercícios Anteriores		1.500.00.001.001	3.3.90.92.00	10.000,00			
Indenizações E Restituições		1.500.00.001.001	3.3.90.93.00	5.000,00			
4 DESPESAS DE CAPITAL						15.000,00	
4 INVESTIMENTOS					15.000,00		
Equipamentos E Material Permanente		1.500.00.001.001	4.4.90.52.00	15.000,00			
ESTRUTURAÇÃO E MODERNIZAÇÃO TECNOLÓGICA E OPERACIONAL	14.126.0066.1253.0000						50.000,00
3 DESPESAS CORRENTE						40.000,00	
3 OUTRAS DESPESAS CORRENTES					40.000,00		
Material De Consumo		1.500.00.001.001	3.3.90.30.00	10.000,00			
Outros Serviços De Terceiros - Pessoa Física		1.500.00.001.001	3.3.90.36.00	10.000,00			
Outros Serviços De Terceiros - Pessoa Jurídica		1.500.00.001.001	3.3.90.39.00	20.000,00			
4 DESPESAS DE CAPITAL						10.000,00	
4 INVESTIMENTOS					10.000,00		
Equipamentos E Material Permanente		1.500.00.001.001	4.4.90.52.00	10.000,00			
CAPACITAÇÃO E QUALIFICAÇÃO DO SERVIDOR PÚBLICO E DA REDE DE ENFRENTAMENTO À VIOLÊNCIA CONTRA AS MULHERES	14.128.0066.2181.0000						20.000,00
3 DESPESAS CORRENTE						20.000,00	

**PREFEITURA MUNICIPAL DE IMPERATRIZ**

RUA RUI BARBOSA, 201 - CNPJ:06158455/0001-16

Orçamento Programa - Exercício de 2023

Page 64

**QUADRO AUXILIAR DE DETALHAMENTO DA DESPESA**

Lei: 1901, Data: 28/12/2021

PODER 02 PODER EXECUTIVO  
ORGÃO 13 SECRETARIA MUNICIPAL DE POLITICAS DA MULHER  
UNIDADE 00 SECRETARIA MUNICIPAL DE POLITICAS DA MULHER

Aplicacao Programada	Proj/Ativ	Finalidade	Categoria	Detalhada	TotalGrupo	Total Categ.	Total Func.
			F.R. - C.A.				
CAPACITAÇÃO E QUALIFICAÇÃO DO SERVIDOR PÚBLICO E DA REDE DE ENFRENTAMENTO À VIOLÊNCIA CONTRA AS MULHERES	14.128.0066.2181.0000						20.000,00
3 DESPESAS CORRENTE						20.000,00	
3 OUTRAS DESPESAS CORRENTES					20.000,00		
Diárias - Civil		1.500.00.001.001	3.3.90.14.00	5.000,00			
Outros Serviços De Terceiros - Pessoa Física		1.500.00.001.001	3.3.90.36.00	5.000,00			
Outros Serviços De Terceiros - Pessoa Jurídica		1.500.00.001.001	3.3.90.39.00	10.000,00			
INSERÇÃO DA MULHER NO MERCADO DE TRABALHO	14.334.0068.2183.0000						23.000,00
3 DESPESAS CORRENTE						23.000,00	
3 OUTRAS DESPESAS CORRENTES					23.000,00		
Outros Serviços De Terceiros - Pessoa Física		1.500.00.001.001	3.3.90.36.00	10.000,00			
Outros Serviços De Terceiros - Pessoa Jurídica		1.500.00.001.001	3.3.90.39.00	13.000,00			
CAMPANHAS PERMANENTES EDUCATIVAS PARA IGUALDADE NO MUNDO DO TRABALHO	14.334.0068.2371.0000						32.820,00
3 DESPESAS CORRENTE						32.820,00	
3 OUTRAS DESPESAS CORRENTES					32.820,00		
Material De Consumo		1.500.00.001.001	3.3.90.30.00	16.820,00			
Outros Serviços De Terceiros - Pessoa Física		1.500.00.001.001	3.3.90.36.00	8.000,00			
Outros Serviços De Terceiros - Pessoa Jurídica		1.500.00.001.001	3.3.90.39.00	8.000,00			
CAPACITAÇÃO E QUALIFICAÇÃO DA MÃO DE OBRA FEMININA, INCLUINDO AS QUE SE ENCONTRAM EM SITUAÇÃO DE VULNERABILIDADE	14.334.0066.2419.0000						65.000,00
3 DESPESAS CORRENTE						50.000,00	
3 OUTRAS DESPESAS CORRENTES					50.000,00		
Material De Consumo		1.500.00.001.001	3.3.90.30.00	20.000,00			
Outros Serviços De Terceiros - Pessoa Física		1.500.00.001.001	3.3.90.36.00	15.000,00			
Outros Serviços De Terceiros - Pessoa Jurídica		1.500.00.001.001	3.3.90.39.00	15.000,00			
4 DESPESAS DE CAPITAL						15.000,00	
4 INVESTIMENTOS					15.000,00		
Equipamentos E Material Permanente		1.500.00.001.001	4.4.90.52.00	15.000,00			
CRIAÇÃO E MANUTENÇÃO DO PONTO DE CULTURA DA MULHER	14.422.0100.1170.0000						22.000,00
3 DESPESAS CORRENTE						22.000,00	
3 OUTRAS DESPESAS CORRENTES					22.000,00		
Material De Consumo		1.500.00.001.001	3.3.90.30.00	10.000,00			
Outros Serviços De Terceiros - Pessoa Física		1.500.00.001.001	3.3.90.36.00	6.000,00			
Outros Serviços De Terceiros - Pessoa Jurídica		1.500.00.001.001	3.3.90.39.00	6.000,00			
MANUTENÇÃO DO CONSELHO DOS DIREITOS DA MULHER	14.422.0100.2375.0000						65.000,00
3 DESPESAS CORRENTE						53.000,00	





**PREFEITURA MUNICIPAL DE IMPERATRIZ**  
RUA RUI BARBOSA, 201 - CNPJ:06158455/0001-16

Orçamento Programa - Exercício de 2023

Page 65

**QUADRO AUXILIAR DE DETALHAMENTO DA DESPESA**

Lei: 1901, Data: 28/12/2021

PODER 02 PODER EXECUTIVO  
ORGÃO 13 SECRETARIA MUNICIPAL DE POLITICAS DA MULHER  
UNIDADE 00 SECRETARIA MUNICIPAL DE POLITICAS DA MULHER

Aplicacao Programada	Proj/Ativ	Finalidade	Categoria	Detalhada	TotalGrupo	Total Categ.	Total Func.
F.R. - C.A.							
MANUTENÇÃO DO CONSELHO DOS DIREITOS DA MULHER	14.422.0100.2375.0000						65.000,00
3 DESPESAS CORREN						53.000,00	
3 OUTRAS DESPESAS CORRENTES					53.000,00		
Diárias - Civil		1.500.00.001.001	3.3.90.14.00	11.000,00			
Material De Consumo		1.500.00.001.001	3.3.90.30.00	10.000,00			
Passagens E Despesas Com Locomoção		1.500.00.001.001	3.3.90.33.00	11.000,00			
Outros Serviços De Terceiros - Pessoa Física		1.500.00.001.001	3.3.90.36.00	11.000,00			
Outros Serviços De Terceiros - Pessoa Jurídica		1.500.00.001.001	3.3.90.39.00	10.000,00			
4 DESPESAS DE CAPIT						12.000,00	
4 INVESTIMENTOS					12.000,00		
Equipamentos E Material Permanente		1.500.00.001.001	4.4.90.52.00	12.000,00			
QUALIFICAÇÃO NAS TEMÁTICAS DE GÊNERO, RAÇA/ETNIA, GERAÇÃO, DEFICIÊNCIA, ORIENTAÇÃO SEXUAL, DIREITOS E FORMAÇÃO POLÍTICA	14.422.0100.2376.0000						20.000,00
3 DESPESAS CORREN						20.000,00	
3 OUTRAS DESPESAS CORRENTES					20.000,00		
Outros Serviços De Terceiros - Pessoa Física		1.500.00.001.001	3.3.90.36.00	10.000,00			
Outros Serviços De Terceiros - Pessoa Jurídica		1.500.00.001.001	3.3.90.39.00	10.000,00			
CRIAÇÃO DO SISTEMA MUNICIPAL DE DADOS E ESTATÍSTICA SOBRE A VIOLÊNCIA CONTRA A MULHER	14.422.0133.1167.0000						16.000,00
3 DESPESAS CORREN						16.000,00	
3 OUTRAS DESPESAS CORRENTES					16.000,00		
Outros Serviços De Terceiros - Pessoa Física		1.500.00.001.001	3.3.90.36.00	8.000,00			
Outros Serviços De Terceiros - Pessoa Jurídica		1.500.00.001.001	3.3.90.39.00	8.000,00			
CONSTRUÇÃO, REFORMA, AMPLIAÇÃO E EQUIPAMENTOS DO CENTRO DE REFERÊNCIA DA MULHER	14.422.0133.1218.0000						50.000,00
3 DESPESAS CORREN						30.000,00	
3 OUTRAS DESPESAS CORRENTES					30.000,00		
Material De Consumo		1.500.00.001.001	3.3.90.30.00	10.000,00			
Outros Serviços De Terceiros - Pessoa Física		1.500.00.001.001	3.3.90.36.00	10.000,00			
Outros Serviços De Terceiros - Pessoa Jurídica		1.500.00.001.001	3.3.90.39.00	10.000,00			
4 DESPESAS DE CAPIT						20.000,00	
4 INVESTIMENTOS					20.000,00		
Obras E Instalações		1.500.00.001.001	4.4.90.51.00	12.000,00			
Equipamentos E Material Permanente		1.500.00.001.001	4.4.90.52.00	8.000,00			
REFORMA, AMPLIAÇÃO E EQUIPAMENTOS DA CASA ABRIGO	14.422.0133.1219.0000						47.000,00
3 DESPESAS CORREN						22.000,00	
3 OUTRAS DESPESAS CORRENTES					22.000,00		
Outros Serviços De Terceiros - Pessoa Física		1.500.00.001.001	3.3.90.36.00	10.000,00			
Outros Serviços De Terceiros - Pessoa Jurídica		1.500.00.001.001	3.3.90.39.00	12.000,00			
4 DESPESAS DE CAPIT						25.000,00	
4 INVESTIMENTOS					25.000,00		
Obras E Instalações		1.500.00.001.001	4.4.90.51.00	15.000,00			
Equipamentos E Material Permanente		1.500.00.001.001	4.4.90.52.00	10.000,00			





**PREFEITURA MUNICIPAL DE IMPERATRIZ**  
RUA RUI BARBOSA, 201 - CNPJ:06158455/0001-16

Orçamento Programa - Exercício de 2023

Page 66

**QUADRO AUXILIAR DE DETALHAMENTO DA DESPESA**

Lei: 1901, Data: 28/12/2021

PODER 02 PODER EXECUTIVO  
ORGÃO 13 SECRETARIA MUNICIPAL DE POLITICAS DA MULHER  
UNIDADE 00 SECRETARIA MUNICIPAL DE POLITICAS DA MULHER

Aplicacao Programada	Proj/Ativ	Finalidade	Categoria	Detalhada	TotalGrupo	Total Categ.	Total Func.
		F.R. - C.A.					
REFORMA, AMPLIAÇÃO E EQUIPAMENTOS DA CASA ABRIGO	14.422.0133.1219.0000						47.000,00
PROTEÇÃO A MULHER VITIMA DE VIOLÊNCIA	14.422.0133.2184.0000						52.000,00
3 DESPESAS CORREN'						52.000,00	
3 OUTRAS DESPESAS CORRENTES					52.000,00		
Diárias - Civil		1.500.00.001.001	3.3.90.14.00	8.000,00			
Material De Consumo		1.500.00.001.001	3.3.90.30.00	8.000,00			
Passagens E Despesas Com Locomoção		1.500.00.001.001	3.3.90.33.00	8.000,00			
Outros Serviços De Terceiros - Pessoa Física		1.500.00.001.001	3.3.90.36.00	8.000,00			
Outros Serviços De Terceiros - Pessoa Jurídica		1.500.00.001.001	3.3.90.39.00	10.000,00			
Outros Auxílios Financeiros A Pessoas Físicas		1.500.00.001.001	3.3.90.48.00	10.000,00			
DESENVOLVIMENTO DE AÇÕES SOCIOEDUCATIVAS CONTRA A VIOLÊNCIA	14.422.0133.2185.0000						35.000,00
3 DESPESAS CORREN'						35.000,00	
3 OUTRAS DESPESAS CORRENTES					35.000,00		
Material De Consumo		1.500.00.001.001	3.3.90.30.00	10.000,00			
Outros Serviços De Terceiros - Pessoa Física		1.500.00.001.001	3.3.90.36.00	12.000,00			
Outros Serviços De Terceiros - Pessoa Jurídica		1.500.00.001.001	3.3.90.39.00	13.000,00			
MANUTENÇÃO DO CENTRO DE REFERÊNCIA E CASA ABRIGO	14.422.0133.2186.0000						21.000,00
3 DESPESAS CORREN'						13.000,00	
3 OUTRAS DESPESAS CORRENTES					13.000,00		
Material De Consumo		1.500.00.001.001	3.3.90.30.00	4.000,00			
Outros Serviços De Terceiros - Pessoa Física		1.500.00.001.001	3.3.90.36.00	5.000,00			
Outros Serviços De Terceiros - Pessoa Jurídica		1.500.00.001.001	3.3.90.39.00	4.000,00			
4 DESPESAS DE CAPIT						8.000,00	
4 INVESTIMENTOS					8.000,00		
Equipamentos E Material Permanente		1.500.00.001.001	4.4.90.52.00	8.000,00			
REALIZAÇÃO DE WORKSHOPS, SEMINARIOS E PALESTRAS COM ORGÃOS AFINS, ENTIDADES DA SOCIEDADE CIVIL E CIDADÃO - USUARIO	14.422.0133.2187.0000						15.000,00
3 DESPESAS CORREN'						15.000,00	
3 OUTRAS DESPESAS CORRENTES					15.000,00		
Material De Consumo		1.500.00.001.001	3.3.90.30.00	5.000,00			
Outros Serviços De Terceiros - Pessoa Física		1.500.00.001.001	3.3.90.36.00	5.000,00			
Outros Serviços De Terceiros - Pessoa Jurídica		1.500.00.001.001	3.3.90.39.00	5.000,00			
CAMPANHAS PERMANENTES PELA AUTONOMIA DAS MULHERES	14.422.0133.2373.0000						16.000,00
3 DESPESAS CORREN'						16.000,00	
3 OUTRAS DESPESAS CORRENTES					16.000,00		
Material De Consumo		1.500.00.001.001	3.3.90.30.00	5.000,00			
Outros Serviços De Terceiros - Pessoa Física		1.500.00.001.001	3.3.90.36.00	5.000,00			
Outros Serviços De Terceiros - Pessoa Jurídica		1.500.00.001.001	3.3.90.39.00	6.000,00			
IMPLANTAÇÃO E IMPLEMENTAÇÃO DO NÚCLEO DE ESTUDO E PESQUISA DE GÊNERO	14.422.0133.2374.0000						13.000,00

**PREFEITURA MUNICIPAL DE IMPERATRIZ**

RUA RUI BARBOSA, 201 - CNPJ:06158455/0001-16

Orçamento Programa - Exercício de 2023

Page 67

**QUADRO AUXILIAR DE DETALHAMENTO DA DESPESA**

Lei: 1901, Data: 28/12/2021

PODER	02	PODER EXECUTIVO
ÓRGÃO	13	SECRETARIA MUNICIPAL DE POLITICAS DA MULHER
UNIDADE	00	SECRETARIA MUNICIPAL DE POLITICAS DA MULHER

Aplicacao Programada	Proj/Ativ	Finalidade	Categoria	Detalhada	TotalGrupo	Total Categ.	Total Func.
		F.R. - C.A.					
IMPLANTAÇÃO E IMPLEMENTAÇÃO DO NÚCLEO DE ESTUDO E PESQUISA DE GÊNERO	14.422.0133.2374.0000						13.000,00
3 DESPESAS CORREN						13.000,00	
3 OUTRAS DESPESAS CORRENTES					13.000,00		
Material De Consumo		1.500.00.001.001	3.3.90.30.00	5.000,00			
Outros Serviços De Terceiros - Pessoa Física		1.500.00.001.001	3.3.90.36.00	4.000,00			
Outros Serviços De Terceiros - Pessoa Jurídica		1.500.00.001.001	3.3.90.39.00	4.000,00			
<b>TOTAL</b>							<b>2.000.000,00</b>



**PREFEITURA MUNICIPAL DE IMPERATRIZ**  
RUA RUI BARBOSA, 201 - CNPJ:06158455/0001-16

Orçamento Programa - Exercício de 2023

Page 68

**QUADRO AUXILIAR DE DETALHAMENTO DA DESPESA**

Lei: 1901, Data: 28/12/2021

PODER 02 PODER EXECUTIVO  
ORGÃO 14 SECRETARIA MUNICIPAL DE TRÂNSITO E TRANSPORTE  
UNIDADE 00 SECRETARIA MUNICIPAL DE TRÂNSITO E TRANSPORTE

Aplicacao Programada	Proj/Ativ	Finalidade	Categoria	Detalhada	TotalGrupo	Total Categ.	Total Func.
		F.R. - C.A.					
DIREÇÃO E COORDENAÇÃO DE PESSOAL	26.122.0069.2174.0000						13.056.000,00
3	DESPESAS CORREN'					13.056.000,00	
1	PESSOAL E ENCARGOS SOCIAIS				13.056.000,00		
	Vencimentos E Vantagens Fixas - Pessoal Civil	1.500.00.001.001	3.1.90.11.00	13.000.000,00			
	Despesas De Exercicios Anteriores	1.500.00.001.001	3.1.90.92.00	45.000,00			
	Indenizações E Restituições Trabalhistas	1.500.00.001.001	3.1.90.94.00	11.000,00			
MANUTENÇÃO DAS ATIVIDADES E PROJETOS DA SECRETARIA	26.122.0069.2188.0000						184.000,00
3	DESPESAS CORREN'					182.000,00	
3	OUTRAS DESPESAS CORRENTES				182.000,00		
	Diárias - Civil	1.500.00.001.001	3.3.90.14.00	10.000,00			
	Material De Consumo	1.500.00.001.001	3.3.90.30.00	30.000,00			
	Outros Serviços De Terceiros - Pessoa Física	1.500.00.001.001	3.3.90.36.00	5.000,00			
	Outros Serviços De Terceiros - Pessoa Jurídica	1.500.00.001.001	3.3.90.39.00	100.000,00			
	Despesas De Exercicios Anteriores	1.500.00.001.001	3.3.90.92.00	20.000,00			
	Indenizações E Restituições	1.500.00.001.001	3.3.90.93.00	17.000,00			
4	DESPESAS DE CAPIT					2.000,00	
4	INVESTIMENTOS				2.000,00		
	Equipamentos E Material Permanente	1.500.00.001.001	4.4.90.52.00	2.000,00			
ESTRUTURAÇÃO E MODERNIZAÇÃO TECNOLÓGICA E OPERACIONAL	26.126.0069.1254.0000						30.000,00
4	DESPESAS DE CAPIT					30.000,00	
4	INVESTIMENTOS				30.000,00		
	Equipamentos E Material Permanente	1.500.00.001.001	4.4.90.52.00	30.000,00			
CAPACITAÇÃO E QUALIFICAÇÃO DO SERVIDOR PÚBLICO	26.128.0069.2190.0000						30.000,00
3	DESPESAS CORREN'					30.000,00	
3	OUTRAS DESPESAS CORRENTES				30.000,00		
	Diárias - Civil	1.500.00.001.001	3.3.90.14.00	10.000,00			
	Outros Serviços De Terceiros - Pessoa Jurídica	1.500.00.001.001	3.3.90.39.00	20.000,00			
<b>TOTAL</b>							<b>13.300.000,00</b>

**PREFEITURA MUNICIPAL DE IMPERATRIZ**

RUA RUI BARBOSA, 201 - CNPJ:06158455/0001-16

Orçamento Programa - Exercício de 2023

Page 69

**QUADRO AUXILIAR DE DETALHAMENTO DA DESPESA**

Lei: 1901, Data: 28/12/2021

PODER 02 PODER EXECUTIVO  
ORGÃO 15 SECRETARIA MUNICIPAL DE ESPORTE, LAZER E JUVENTUDE  
UNIDADE 00 SECRETARIA MUNICIPAL DE ESPORTE, LAZER E JUVENTUDE

Aplicacao Programada	Proj/Ativ	Finalidade	Categoria	Detalhada	TotalGrupo	Total Categ.	Total Func.
		F.R. - C.A.					
QUALIFICAÇÃO DE JOVENS PARA O MERCADO DE TRABALHO	11.334.0049.2429.0000						35.000,00
3	DESPESAS CORREN					35.000,00	
3	OUTRAS DESPESAS CORRENTES				35.000,00		
	Material De Consumo	1.500.00.001.001	3.3.90.30.00	5.000,00			
	Outros Serviços De Terceiros - Pessoa Física	1.500.00.001.001	3.3.90.36.00	10.000,00			
	Outros Serviços De Terceiros - Pessoa Jurídica	1.500.00.001.001	3.3.90.39.00	20.000,00			
FORMAÇÃO PROFISSIONAL DE JOVENS ENTRE 15 E 29 ANOS	11.334.0049.2692.0000						36.300,00
3	DESPESAS CORREN					22.300,00	
3	OUTRAS DESPESAS CORRENTES				22.300,00		
	Material De Consumo	1.700.00.001.001	3.3.90.30.00	12.300,00			
	Outros Serviços De Terceiros - Pessoa Jurídica	1.700.00.001.001	3.3.90.39.00	10.000,00			
4	DESPESAS DE CAPIT					14.000,00	
4	INVESTIMENTOS				14.000,00		
	Equipamentos E Material Permanente	1.700.00.001.001	4.4.90.52.00	14.000,00			
DIREÇÃO E COORDENAÇÃO DE PESSOAL	27.122.0048.2337.0000						2.638.562,00
3	DESPESAS CORREN					2.638.562,00	
1	PESSOAL E ENCARGOS SOCIAIS				2.638.562,00		
	Contratação Por Tempo Determinado	1.500.00.001.001	3.1.90.04.00	183.501,00			
	Vencimentos E Vantagens Fixas - Pessoal Civil	1.500.00.001.001	3.1.90.11.00	2.240.061,00			
	Despesas De Exercicios Anteriores	1.500.00.001.001	3.1.90.92.00	100.000,00			
	Indenizações E Restituições Trabalhistas	1.500.00.001.001	3.1.90.94.00	115.000,00			
MANUTENÇÃO DAS ATIVIDADES E PROJETOS DA SECRETARIA	27.122.0048.2338.0000						895.487,00
3	DESPESAS CORREN					810.900,00	
1	PESSOAL E ENCARGOS SOCIAIS				2.000,00		
	Indenizações E Restituições Trabalhistas	1.500.00.001.001	3.1.90.94.00	2.000,00			
3	OUTRAS DESPESAS CORRENTES				808.900,00		
	Subvenções Sociais	1.500.00.001.001	3.3.50.43.00	10.000,00			
	Diárias - Civil	1.500.00.001.001	3.3.90.14.00	114.900,00			
	Material De Consumo	1.500.00.001.001	3.3.90.30.00	351.000,00			
	Material, Bem Ou Serviço Para Distribuição Gratuita	1.500.00.001.001	3.3.90.32.00	11.000,00			
	Outros Serviços De Terceiros - Pessoa Física	1.500.00.001.001	3.3.90.36.00	42.000,00			
	Outros Serviços De Terceiros - Pessoa Jurídica	1.500.00.001.001	3.3.90.39.00	258.000,00			
	Outros Auxílios Financeiros A Pessoas Fisicas	1.500.00.001.001	3.3.90.48.00	12.000,00			
	Despesas De Exercicios Anteriores	1.500.00.001.001	3.3.90.92.00	10.000,00			
4	DESPESAS DE CAPIT					84.587,00	
4	INVESTIMENTOS				84.587,00		
	Equipamentos E Material Permanente	1.500.00.001.001	4.4.90.52.00	84.587,00			
CAPACITAÇÃO E QUALIFICAÇÃO DO SERVIDOR PUBLICO	27.126.0048.2339.0000						2.000,00
4	DESPESAS DE CAPIT					2.000,00	
4	INVESTIMENTOS				2.000,00		
	Equipamentos E Material Permanente	1.500.00.001.001	4.4.90.52.00	2.000,00			



**PREFEITURA MUNICIPAL DE IMPERATRIZ**

RUA RUI BARBOSA, 201 - CNPJ:06158455/0001-16

Orçamento Programa - Exercício de 2023

Page 70

**QUADRO AUXILIAR DE DETALHAMENTO DA DESPESA**

Lei: 1901, Data: 28/12/2021

PODER 02 PODER EXECUTIVO  
ORGÃO 15 SECRETARIA MUNICIPAL DE ESPORTE, LAZER E JUVENTUDE  
UNIDADE 00 SECRETARIA MUNICIPAL DE ESPORTE, LAZER E JUVENTUDE

Aplicacao Programada	Proj/Ativ	Finalidade	Categoria	Detalhada	TotalGrupo	Total Categ.	Total Func.
		F.R. - C.A.					
ESTRUTURAÇÃO E MODERNIZAÇÃO TECNOLÓGICA E OPERACIONAL	27.126.0048.2691.0000						40.500,00
3 DESPESAS CORREN						35.500,00	
3 OUTRAS DESPESAS CORRENTES					35.500,00		
Material De Consumo		1.500.00.001.001	3.3.90.30.00	5.500,00			
Outros Serviços De Terceiros - Pessoa Física		1.500.00.001.001	3.3.90.36.00	5.000,00			
Outros Serviços De Terceiros - Pessoa Jurídica		1.500.00.001.001	3.3.90.39.00	25.000,00			
4 DESPESAS DE CAPIT						5.000,00	
4 INVESTIMENTOS					5.000,00		
Equipamentos E Material Permanente		1.500.00.001.001	4.4.90.52.00	5.000,00			
CAPACITAÇÃO E QUALIFICAÇÃO DO SERVIDOR PÚBLICO	27.128.0048.2339.0000						37.300,00
3 DESPESAS CORREN						37.300,00	
3 OUTRAS DESPESAS CORRENTES					37.300,00		
Diárias - Civil		1.500.00.001.001	3.3.90.14.00	16.300,00			
Outros Serviços De Terceiros - Pessoa Jurídica		1.500.00.001.001	3.3.90.39.00	21.000,00			
ATIVIDADES ESPORTIVAS E CULTURAIS	27.812.0049.2154.0000						50.000,00
3 DESPESAS CORREN						50.000,00	
3 OUTRAS DESPESAS CORRENTES					50.000,00		
Material De Consumo		1.500.00.001.001	3.3.90.30.00	5.000,00			
Premiações Culturais, Artísticas, Científicas, Desportivas E		1.500.00.001.001	3.3.90.31.00	2.000,00			
Outros Serviços De Terceiros - Pessoa Física		1.500.00.001.001	3.3.90.36.00	3.000,00			
Outros Serviços De Terceiros - Pessoa Jurídica		1.500.00.001.001	3.3.90.39.00	40.000,00			
JOGOS ESCOLARES DE IMPERATRIZ - JEIS	27.812.0049.2345.0000						590.000,00
3 DESPESAS CORREN						490.000,00	
3 OUTRAS DESPESAS CORRENTES					490.000,00		
Material De Consumo		1.500.00.001.001	3.3.90.30.00	100.000,00			
Premiações Culturais, Artísticas, Científicas, Desportivas E		1.500.00.001.001	3.3.90.31.00	50.000,00			
Outros Serviços De Terceiros - Pessoa Física		1.500.00.001.001	3.3.90.36.00	160.000,00			
Outros Serviços De Terceiros - Pessoa Jurídica		1.500.00.001.001	3.3.90.39.00	180.000,00			
4 DESPESAS DE CAPIT						100.000,00	
4 INVESTIMENTOS					100.000,00		
Equipamentos E Material Permanente		1.500.00.001.001	4.4.90.52.00	100.000,00			
ESPORTE NA PRAIA - BEACH TENIS	27.812.0049.2346.0000						35.000,00
3 DESPESAS CORREN						34.000,00	
3 OUTRAS DESPESAS CORRENTES					34.000,00		
Material De Consumo		1.500.00.001.001	3.3.90.30.00	2.000,00			
Outros Serviços De Terceiros - Pessoa Física		1.500.00.001.001	3.3.90.36.00	2.000,00			
Outros Serviços De Terceiros - Pessoa Jurídica		1.500.00.001.001	3.3.90.39.00	30.000,00			
4 DESPESAS DE CAPIT						1.000,00	
4 INVESTIMENTOS					1.000,00		
Equipamentos E Material Permanente		1.500.00.001.001	4.4.90.52.00	1.000,00			
ESPORTE NOS BAIRROS	27.812.0049.2347.0000						50.000,00
3 DESPESAS CORREN						45.000,00	

**PREFEITURA MUNICIPAL DE IMPERATRIZ**

RUA RUI BARBOSA, 201 - CNPJ:06158455/0001-16

Orçamento Programa - Exercício de 2023

Page 71

**QUADRO AUXILIAR DE DETALHAMENTO DA DESPESA**

Lei: 1901, Data: 28/12/2021

PODER 02 PODER EXECUTIVO  
ORGÃO 15 SECRETARIA MUNICIPAL DE ESPORTE, LAZER E JUVENTUDE  
UNIDADE 00 SECRETARIA MUNICIPAL DE ESPORTE, LAZER E JUVENTUDE

Aplicacao Programada	Proj/Ativ	Finalidade	Categoria	Detalhada	TotalGrupo	Total Categ.	Total Func.
F.R. - C.A.							
ESPORTE NOS BAIROS	27.812.0049.2347.0000						50.000,00
3 DESPESAS CORREN'						45.000,00	
3 OUTRAS DESPESAS CORRENTES					45.000,00		
Material De Consumo		1.500.00.001.001	3.3.90.30.00	10.000,00			
Outros Serviços De Terceiros - Pessoa Física		1.500.00.001.001	3.3.90.36.00	5.000,00			
Outros Serviços De Terceiros - Pessoa Jurídica		1.500.00.001.001	3.3.90.39.00	30.000,00			
4 DESPESAS DE CAPIT						5.000,00	
4 INVESTIMENTOS					5.000,00		
Equipamentos E Material Permanente		1.500.00.001.001	4.4.90.52.00	5.000,00			
CORRIDA 16 JULHO	27.812.0049.2348.0000						30.000,00
3 DESPESAS CORREN'						30.000,00	
3 OUTRAS DESPESAS CORRENTES					30.000,00		
Material De Consumo		1.500.00.001.001	3.3.90.30.00	10.000,00			
Premiações Culturais, Artísticas, Científicas, Desportivas E		1.500.00.001.001	3.3.90.31.00	5.000,00			
Outros Serviços De Terceiros - Pessoa Física		1.500.00.001.001	3.3.90.36.00	5.000,00			
Outros Serviços De Terceiros - Pessoa Jurídica		1.500.00.001.001	3.3.90.39.00	10.000,00			
ESPAÇO DE ACOMPANHAMENTO JUVENIL	27.812.0049.2382.0000						30.000,00
3 DESPESAS CORREN'						30.000,00	
3 OUTRAS DESPESAS CORRENTES					30.000,00		
Outros Serviços De Terceiros - Pessoa Física		1.500.00.001.001	3.3.90.36.00	10.000,00			
Outros Serviços De Terceiros - Pessoa Jurídica		1.500.00.001.001	3.3.90.39.00	20.000,00			
ESPORTE E EDUCAÇÃO - FUTEBOL 07	27.812.0049.2543.0000						87.800,00
3 DESPESAS CORREN'						67.800,00	
3 OUTRAS DESPESAS CORRENTES					67.800,00		
Material De Consumo		1.500.00.001.001	3.3.90.30.00	15.000,00			
Outros Serviços De Terceiros - Pessoa Física		1.500.00.001.001	3.3.90.36.00	17.800,00			
Outros Serviços De Terceiros - Pessoa Jurídica		1.500.00.001.001	3.3.90.39.00	35.000,00			
4 DESPESAS DE CAPIT						20.000,00	
4 INVESTIMENTOS					20.000,00		
Equipamentos E Material Permanente		1.500.00.001.001	4.4.90.52.00	20.000,00			
APOIAR COMPETIÇÕES DA REGIÃO SUL DO MARANHÃO	27.812.0049.2545.0000						6.050,00
3 DESPESAS CORREN'						6.050,00	
3 OUTRAS DESPESAS CORRENTES					6.050,00		
Outros Serviços De Terceiros - Pessoa Física		1.500.00.001.001	3.3.90.36.00	3.050,00			
Outros Serviços De Terceiros - Pessoa Jurídica		1.500.00.001.001	3.3.90.39.00	3.000,00			
IMPLANTAÇÃO E MANUTENÇÃO DE NÚCLEOS RECREATIVOS E DE LAZER NOS BAIROS	27.812.0049.2693.0000						20.000,00
3 DESPESAS CORREN'						20.000,00	
3 OUTRAS DESPESAS CORRENTES					20.000,00		
Material De Consumo		1.500.00.001.001	3.3.90.30.00	2.000,00			
Outros Serviços De Terceiros - Pessoa Física		1.500.00.001.001	3.3.90.36.00	5.000,00			
Outros Serviços De Terceiros - Pessoa Jurídica		1.500.00.001.001	3.3.90.39.00	13.000,00			
IMPLANTAÇÃO DE CENTRO DE CAPACITAÇÃO	27.812.0049.4390.0000						40.000,00

**PREFEITURA MUNICIPAL DE IMPERATRIZ**

RUA RUI BARBOSA, 201 - CNPJ:06158455/0001-16

Orçamento Programa - Exercício de 2023

Page 72

**QUADRO AUXILIAR DE DETALHAMENTO DA DESPESA**

Lei: 1901, Data: 28/12/2021

PODER 02 PODER EXECUTIVO  
ORGÃO 15 SECRETARIA MUNICIPAL DE ESPORTE, LAZER E JUVENTUDE  
UNIDADE 00 SECRETARIA MUNICIPAL DE ESPORTE, LAZER E JUVENTUDE

Aplicacao Programada	Proj/Ativ	Finalidade	Categoria	Detalhada	TotalGrupo	Total Categ.	Total Func.
		F.R. - C.A.					
PROFISSIONAL PARA JOVENS							
3	DESPESAS CORREN'					35.000,00	
3	OUTRAS DESPESAS CORRENTES				35.000,00		
	Material De Consumo	1.500.00.001.001	3.3.90.30.00	2.000,00			
	Outros Serviços De Terceiros - Pessoa Física	1.500.00.001.001	3.3.90.36.00	3.000,00			
	Outros Serviços De Terceiros - Pessoa Jurídica	1.500.00.001.001	3.3.90.39.00	30.000,00			
4	DESPESAS DE CAPIT					5.000,00	
4	INVESTIMENTOS				5.000,00		
	Equipamentos E Material Permanente	1.500.00.001.001	4.4.90.52.00	5.000,00			
CORRIDA E CAMINHADA DA MULHER	27.812.0049.4448.0000						30.500,00
3	DESPESAS CORREN'					30.500,00	
3	OUTRAS DESPESAS CORRENTES				30.500,00		
	Material De Consumo	1.500.00.001.001	3.3.90.30.00	5.500,00			
	Outros Serviços De Terceiros - Pessoa Física	1.500.00.001.001	3.3.90.36.00	5.000,00			
	Outros Serviços De Terceiros - Pessoa Jurídica	1.500.00.001.001	3.3.90.39.00	20.000,00			
MANUTENÇÃO DO CENTRO DE CAPACITAÇÃO PARA JOVENS	27.812.0049.4449.0000						55.600,00
3	DESPESAS CORREN'					55.600,00	
3	OUTRAS DESPESAS CORRENTES				55.600,00		
	Material De Consumo	1.500.00.001.001	3.3.90.30.00	20.000,00			
	Outros Serviços De Terceiros - Pessoa Física	1.500.00.001.001	3.3.90.36.00	20.000,00			
	Outros Serviços De Terceiros - Pessoa Jurídica	1.500.00.001.001	3.3.90.39.00	15.600,00			
MARATONA 24H DE BADMINTON	27.812.0049.4450.0000						40.000,00
3	DESPESAS CORREN'					40.000,00	
3	OUTRAS DESPESAS CORRENTES				40.000,00		
	Material De Consumo	1.500.00.001.001	3.3.90.30.00	8.000,00			
	Outros Serviços De Terceiros - Pessoa Física	1.500.00.001.001	3.3.90.36.00	2.000,00			
	Outros Serviços De Terceiros - Pessoa Jurídica	1.500.00.001.001	3.3.90.39.00	30.000,00			
CAMPEONATO IMPERATRIZ DE BASQUETEBOL	27.812.0049.4451.0000						24.200,00
3	DESPESAS CORREN'					24.200,00	
3	OUTRAS DESPESAS CORRENTES				24.200,00		
	Material De Consumo	1.500.00.001.001	3.3.90.30.00	10.000,00			
	Outros Serviços De Terceiros - Pessoa Física	1.500.00.001.001	3.3.90.36.00	5.200,00			
	Outros Serviços De Terceiros - Pessoa Jurídica	1.500.00.001.001	3.3.90.39.00	9.000,00			
IMPERATRIZ OPEN DE TÊNIS DE MESA	27.812.0049.4452.0000						24.200,00
3	DESPESAS CORREN'					24.200,00	
3	OUTRAS DESPESAS CORRENTES				24.200,00		
	Material De Consumo	1.500.00.001.001	3.3.90.30.00	10.000,00			
	Outros Serviços De Terceiros - Pessoa Física	1.500.00.001.001	3.3.90.36.00	8.000,00			
	Outros Serviços De Terceiros - Pessoa Jurídica	1.500.00.001.001	3.3.90.39.00	6.200,00			
CAMPEONATO DE CAPOEIRA E TAKWONDO	27.812.0049.4454.0000						24.200,00
3	DESPESAS CORREN'					24.200,00	



**PREFEITURA MUNICIPAL DE IMPERATRIZ**

RUA RUI BARBOSA, 201 - CNPJ:06158455/0001-16

Orçamento Programa - Exercício de 2023

Page 73

**QUADRO AUXILIAR DE DETALHAMENTO DA DESPESA**

Lei: 1901, Data: 28/12/2021

PODER 02 PODER EXECUTIVO  
ORGÃO 15 SECRETARIA MUNICIPAL DE ESPORTE, LAZER E JUVENTUDE  
UNIDADE 00 SECRETARIA MUNICIPAL DE ESPORTE, LAZER E JUVENTUDE

Aplicacao Programada	Proj/Ativ	Finalidade	Categoria	Detalhada	TotalGrupo	Total Categ.	Total Func.
		F.R. - C.A.					
CAMPEONATO DE CAPOEIRA E TAKWONDO	27.812.0049.4454.0000						24.200,00
3 DESPESAS CORREN						24.200,00	
3 OUTRAS DESPESAS CORRENTES					24.200,00		
Material De Consumo		1.500.00.001.001	3.3.90.30.00	10.200,00			
Outros Serviços De Terceiros - Pessoa Física		1.500.00.001.001	3.3.90.36.00	10.000,00			
Outros Serviços De Terceiros - Pessoa Jurídica		1.500.00.001.001	3.3.90.39.00	4.000,00			
JOGOS UNIVERSITÁRIOS ESTADUAIS	27.812.0049.4455.0000						20.000,00
3 DESPESAS CORREN						20.000,00	
3 OUTRAS DESPESAS CORRENTES					20.000,00		
Material De Consumo		1.500.00.001.001	3.3.90.30.00	2.000,00			
Outros Serviços De Terceiros - Pessoa Física		1.500.00.001.001	3.3.90.36.00	8.000,00			
Outros Serviços De Terceiros - Pessoa Jurídica		1.500.00.001.001	3.3.90.39.00	10.000,00			
CAMPEONATO IMPERATRIZ DE JIU-JITSU E JUDÔ	27.812.0049.4456.0000						24.200,00
3 DESPESAS CORREN						24.200,00	
3 OUTRAS DESPESAS CORRENTES					24.200,00		
Material De Consumo		1.500.00.001.001	3.3.90.30.00	10.000,00			
Outros Serviços De Terceiros - Pessoa Física		1.500.00.001.001	3.3.90.36.00	7.200,00			
Outros Serviços De Terceiros - Pessoa Jurídica		1.500.00.001.001	3.3.90.39.00	7.000,00			
TORNEIO INTERNO DE FUTEBOL SOCIETY	27.812.0049.4457.0000						50.000,00
3 DESPESAS CORREN						50.000,00	
3 OUTRAS DESPESAS CORRENTES					50.000,00		
Material De Consumo		1.500.00.001.001	3.3.90.30.00	4.000,00			
Outros Serviços De Terceiros - Pessoa Física		1.500.00.001.001	3.3.90.36.00	10.000,00			
Outros Serviços De Terceiros - Pessoa Jurídica		1.500.00.001.001	3.3.90.39.00	36.000,00			
CAMPEONATO IMPERATRIZ DE HANDEBOL	27.812.0049.4458.0000						24.200,00
3 DESPESAS CORREN						24.200,00	
3 OUTRAS DESPESAS CORRENTES					24.200,00		
Material De Consumo		1.500.00.001.001	3.3.90.30.00	10.000,00			
Outros Serviços De Terceiros - Pessoa Física		1.500.00.001.001	3.3.90.36.00	7.200,00			
Outros Serviços De Terceiros - Pessoa Jurídica		1.500.00.001.001	3.3.90.39.00	7.000,00			
CAMPEONATO IMPERATRIZ DE ATLETISMO	27.812.0049.4459.0000						24.200,00
3 DESPESAS CORREN						24.200,00	
3 OUTRAS DESPESAS CORRENTES					24.200,00		
Material De Consumo		1.500.00.001.001	3.3.90.30.00	10.000,00			
Outros Serviços De Terceiros - Pessoa Física		1.500.00.001.001	3.3.90.36.00	7.200,00			
Outros Serviços De Terceiros - Pessoa Jurídica		1.500.00.001.001	3.3.90.39.00	7.000,00			
FORMAÇÃO DE ÁRBITROS LOCAIS	27.812.0049.4460.0000						20.000,00
3 DESPESAS CORREN						20.000,00	
3 OUTRAS DESPESAS CORRENTES					20.000,00		
Material De Consumo		1.500.00.001.001	3.3.90.30.00	2.000,00			
Outros Serviços De Terceiros - Pessoa Física		1.500.00.001.001	3.3.90.36.00	8.000,00			
Outros Serviços De Terceiros - Pessoa Jurídica		1.500.00.001.001	3.3.90.39.00	10.000,00			





**PREFEITURA MUNICIPAL DE IMPERATRIZ**  
RUA RUI BARBOSA, 201 - CNPJ:06158455/0001-16

Orçamento Programa - Exercício de 2023

Page 74

**QUADRO AUXILIAR DE DETALHAMENTO DA DESPESA**

Lei: 1901, Data: 28/12/2021

PODER 02 PODER EXECUTIVO  
ORGÃO 15 SECRETARIA MUNICIPAL DE ESPORTE, LAZER E JUVENTUDE  
UNIDADE 00 SECRETARIA MUNICIPAL DE ESPORTE, LAZER E JUVENTUDE

Aplicacao Programada	Proj/Ativ	Finalidade	Categoria	Detalhada	TotalGrupo	Total Categ.	Total Func.
			F.R. - C.A.				
IV OPEN IMPERATRIZ DE BADMINTON	27.812.0049.4461.0000						18.150,00
3 DESPESAS CORREN'						18.150,00	
3 OUTRAS DESPESAS CORRENTES					18.150,00		
Material De Consumo		1.500.00.001.001	3.3.90.30.00	9.000,00			
Outros Serviços De Terceiros - Pessoa Física		1.500.00.001.001	3.3.90.36.00	5.150,00			
Outros Serviços De Terceiros - Pessoa Jurídica		1.500.00.001.001	3.3.90.39.00	4.000,00			
CAMPEONATO IMPERATRIZ DE FUTSAL	27.812.0049.4463.0000						30.000,00
3 DESPESAS CORREN'						30.000,00	
3 OUTRAS DESPESAS CORRENTES					30.000,00		
Material De Consumo		1.500.00.001.001	3.3.90.30.00	10.000,00			
Outros Serviços De Terceiros - Pessoa Jurídica		1.500.00.001.001	3.3.90.39.00	20.000,00			
COPA IMPERATRIZ DE BAIROS	27.812.0049.4464.0000						121.000,00
3 DESPESAS CORREN'						121.000,00	
3 OUTRAS DESPESAS CORRENTES					121.000,00		
Material De Consumo		1.500.00.001.001	3.3.90.30.00	60.000,00			
Outros Serviços De Terceiros - Pessoa Física		1.500.00.001.001	3.3.90.36.00	36.000,00			
Outros Serviços De Terceiros - Pessoa Jurídica		1.500.00.001.001	3.3.90.39.00	25.000,00			
PASSEIO CICLÍSTICO	27.812.0049.4465.0000						21.200,00
3 DESPESAS CORREN'						21.200,00	
3 OUTRAS DESPESAS CORRENTES					21.200,00		
Material De Consumo		1.500.00.001.001	3.3.90.30.00	5.000,00			
Outros Serviços De Terceiros - Pessoa Física		1.500.00.001.001	3.3.90.36.00	2.000,00			
Outros Serviços De Terceiros - Pessoa Física		1.500.00.001.001	3.3.90.36.00	8.000,00			
Outros Serviços De Terceiros - Pessoa Jurídica		1.500.00.001.001	3.3.90.39.00	6.200,00			
CURSO DE CAPACITAÇÃO PARA ESCOLINHAS	27.812.0049.4466.0000						100.000,00
3 DESPESAS CORREN'						75.000,00	
3 OUTRAS DESPESAS CORRENTES					75.000,00		
Material De Consumo		1.500.00.001.001	3.3.90.30.00	30.000,00			
Outros Serviços De Terceiros - Pessoa Física		1.500.00.001.001	3.3.90.36.00	20.000,00			
Outros Serviços De Terceiros - Pessoa Jurídica		1.500.00.001.001	3.3.90.39.00	25.000,00			
4 DESPESAS DE CAPIT						25.000,00	
4 INVESTIMENTOS					25.000,00		
Equipamentos E Material Permanente		1.500.00.001.001	4.4.90.52.00	25.000,00			
REVITALIZAÇÃO DO PATRIMÔNIO ESPORTIVO (FORMAÇÃO PROFISSIONAL DE JOVENS ENTRE 15 E 29 ANOS)	27.812.0049.4484.0000						282.352,00
3 DESPESAS CORREN'						194.352,00	
3 OUTRAS DESPESAS CORRENTES					194.352,00		
Material De Consumo		1.500.00.001.001	3.3.90.30.00	66.000,00			
Outros Serviços De Terceiros - Pessoa Física		1.500.00.001.001	3.3.90.36.00	68.352,00			
Outros Serviços De Terceiros - Pessoa Jurídica		1.500.00.001.001	3.3.90.39.00	60.000,00			
4 DESPESAS DE CAPIT						68.000,00	
4 INVESTIMENTOS					68.000,00		
Equipamentos E Material Permanente		1.500.00.001.001	4.4.90.52.00	68.000,00			

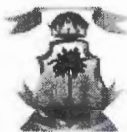
**PREFEITURA MUNICIPAL DE IMPERATRIZ**

RUA RUI BARBOSA, 201 - CNPJ:06158455/0001-16

Orçamento Programa - Exercício de 2023

Page 75

**QUADRO AUXILIAR DE DETALHAMENTO DA DESPESA**

Lei: 1901, Data: 28/12/2021

PODER	02	PODER EXECUTIVO
ORGÃO	15	SECRETARIA MUNICIPAL DE ESPORTE, LAZER E JUVENTUDE
UNIDADE	00	SECRETARIA MUNICIPAL DE ESPORTE, LAZER E JUVENTUDE

Aplicação Programada	Proj/Ativ	Finalidade	Categoria	Detalhada	Total Grupo	Total Categ.	Total Func.
F.R. - C.A.							
TORNEIO DE FUTVÓLEI MISTO	27.812.0049.4485.0000						33.000,00
3 DESPESAS CORREN						33.000,00	
3 OUTRAS DESPESAS CORRENTES					33.000,00		
Material De Consumo		1.500.00.001.001	3.3.90.30.00	10.000,00			
Outros Serviços De Terceiros - Pessoa Física		1.500.00.001.001	3.3.90.36.00	15.000,00			
Outros Serviços De Terceiros - Pessoa Jurídica		1.500.00.001.001	3.3.90.39.00	8.000,00			
CORRIDA DE REVEZAMENTO POR EQUIPE	27.812.0049.4486.0000						33.000,00
3 DESPESAS CORREN						33.000,00	
3 OUTRAS DESPESAS CORRENTES					33.000,00		
Material De Consumo		1.500.00.001.001	3.3.90.30.00	10.000,00			
Outros Serviços De Terceiros - Pessoa Física		1.500.00.001.001	3.3.90.36.00	15.000,00			
Outros Serviços De Terceiros - Pessoa Jurídica		1.500.00.001.001	3.3.90.39.00	8.000,00			
COPA DE BAIROS DE NATAÇÃO	27.812.0049.4489.0000						33.000,00
3 DESPESAS CORREN						33.000,00	
3 OUTRAS DESPESAS CORRENTES					33.000,00		
Material De Consumo		1.500.00.001.001	3.3.90.30.00	11.000,00			
Outros Serviços De Terceiros - Pessoa Física		1.500.00.001.001	3.3.90.36.00	12.000,00			
Outros Serviços De Terceiros - Pessoa Jurídica		1.500.00.001.001	3.3.90.39.00	10.000,00			
CONSTRUÇÃO E REFORMA DE CAMPOS DE FUTEBOL, PRAÇAS ESPORTIVAS E AREAS DE LAZER	27.812.0051.1075.0000						200.000,00
4 DESPESAS DE CAPIT						200.000,00	
4 INVESTIMENTOS					200.000,00		
Obras E Instalações		1.700.00.001.001	4.4.90.51.00	200.000,00			
REFORMA E MANUTENÇÃO DO ESTÁDIO FREI EPIFÂNIO DA ABADIA	27.812.0051.1153.0000						163.000,00
3 DESPESAS CORREN						163.000,00	
3 OUTRAS DESPESAS CORRENTES					163.000,00		
Material De Consumo		1.500.00.001.001	3.3.90.30.00	40.000,00			
Outros Serviços De Terceiros - Pessoa Jurídica		1.500.00.001.001	3.3.90.39.00	80.000,00			
Outros Serviços De Terceiros - Pessoa Jurídica		1.700.00.001.001	3.3.90.39.00	43.000,00			
<b>TOTAL</b>							<b>6.000.001,00</b>

**PREFEITURA MUNICIPAL DE IMPERATRIZ**

RUA RUI BARBOSA, 201 - CNPJ:06158455/0001-16

Orçamento Programa - Exercício de 2023

Page 76

**QUADRO AUXILIAR DE DETALHAMENTO DA DESPESA**

Lei: 1901, Data: 28/12/2021

PODER 02 PODER EXECUTIVO  
ORGÃO 16 SECRETARIA MUNICIPAL DE REGULARIZAÇÃO FUNDIÁRIA  
UNIDADE 00 SECRETARIA MUNICIPAL DE REGULARIZAÇÃO FUNDIÁRIA

Aplicacao Programada	Proj/Ativ	Finalidade	Categoria	Detalhada	TotalGrupo	Total Categ.	Total Func.
F.R. - C.A.							
DIREÇÃO E COORDENAÇÃO DE PESSOAL	16.122.0095.2341.0000						1.240.000,00
3 DESPESAS CORREN						1.240.000,00	
1 PESSOAL E ENCARGOS SOCIAIS					1.240.000,00		
Contratação Por Tempo Determinado		1.500.00.001.001	3.1.90.04.00	600.000,00			
Vencimentos E Vantagens Fixas - Pessoal Civil		1.500.00.001.001	3.1.90.11.00	600.000,00			
Despesas De Exercicios Anteriores		1.500.00.001.001	3.1.90.92.00	20.000,00			
Indenizações E Restituições Trabalhistas		1.500.00.001.001	3.1.90.94.00	20.000,00			
MANUTENÇÃO DAS ATIVIDADES E PROJETOS DA SECRETARIA	16.122.0095.2342.0000						250.000,00
3 DESPESAS CORREN						200.000,00	
3 OUTRAS DESPESAS CORRENTES					200.000,00		
Diárias - Civil		1.500.00.001.001	3.3.90.14.00	50.000,00			
Material De Consumo		1.500.00.001.001	3.3.90.30.00	50.000,00			
Outros Serviços De Terceiros - Pessoa Física		1.500.00.001.001	3.3.90.36.00	50.000,00			
Outros Serviços De Terceiros - Pessoa Jurídica		1.500.00.001.001	3.3.90.39.00	50.000,00			
4 DESPESAS DE CAPIT						50.000,00	
4 INVESTIMENTOS					50.000,00		
Equipamentos E Material Permanente		1.500.00.001.001	4.4.90.52.00	50.000,00			
GEORREFERENCIAMENTO	16.122.0095.4487.0000						240.000,00
3 DESPESAS CORREN						150.000,00	
3 OUTRAS DESPESAS CORRENTES					150.000,00		
Material De Consumo		1.500.00.001.001	3.3.90.30.00	50.000,00			
Outros Serviços De Terceiros - Pessoa Jurídica		1.500.00.001.001	3.3.90.39.00	100.000,00			
4 DESPESAS DE CAPIT						90.000,00	
4 INVESTIMENTOS					90.000,00		
Equipamentos E Material Permanente		1.500.00.001.001	4.4.90.52.00	90.000,00			
CONTRATAÇÃO DE EMPRESAS PARA PROJETOS DE REGULARIZAÇÃO FUNDIÁRIA	16.122.0095.4488.0000						150.000,00
3 DESPESAS CORREN						150.000,00	
3 OUTRAS DESPESAS CORRENTES					150.000,00		
Material De Consumo		1.500.00.001.001	3.3.90.30.00	50.000,00			
Outros Serviços De Terceiros - Pessoa Jurídica		1.500.00.001.001	3.3.90.39.00	100.000,00			
ESTRUTURAÇÃO E MODERNIZAÇÃO TECNOLÓGICA E OPERACIONAL	16.126.0095.1247.0000						100.000,00
3 DESPESAS CORREN						100.000,00	
3 OUTRAS DESPESAS CORRENTES					100.000,00		
Material De Consumo		1.500.00.001.001	3.3.90.30.00	50.000,00			
Outros Serviços De Terceiros - Pessoa Jurídica		1.500.00.001.001	3.3.90.39.00	50.000,00			
CAPACITAÇÃO E QUALIFICAÇÃO DO SERVIDOR PÚBLICO	16.128.0095.2381.0000						20.000,00
3 DESPESAS CORREN						20.000,00	
3 OUTRAS DESPESAS CORRENTES					20.000,00		
Diárias - Civil		1.500.00.001.001	3.3.90.14.00	10.000,00			
Outros Serviços De Terceiros - Pessoa Jurídica		1.500.00.001.001	3.3.90.39.00	10.000,00			



**PREFEITURA MUNICIPAL DE IMPERATRIZ**

RUA RUI BARBOSA, 201 - CNPJ:06158455/0001-16

Orçamento Programa - Exercício de 2023

Page 77

**QUADRO AUXILIAR DE DETALHAMENTO DA DESPESA**

Lei: 1901, Data: 28/12/2021

PODER	02	PODER EXECUTIVO
ORGÃO	16	SECRETARIA MUNICIPAL DE REGULARIZAÇÃO FUNDIÁRIA
UNIDADE	00	SECRETARIA MUNICIPAL DE REGULARIZAÇÃO FUNDIÁRIA

Aplicacao Programada	Proj/Ativ	Finalidade	Categoria	Detalhada	TotalGrupo	Total Categ.	Total Func.
		F.R. - C.A.					

TOTAL						2.000.000,00	
-------	--	--	--	--	--	--------------	--



**PREFEITURA MUNICIPAL DE IMPERATRIZ**

RUA RUI BARBOSA, 201 - CNPJ:06158455/0001-16

Orçamento Programa - Exercício de 2023

Page 78

**QUADRO AUXILIAR DE DETALHAMENTO DA DESPESA**

Lei: 1901, Data: 28/12/2021

PODER 02 PODER EXECUTIVO  
ORGÃO 17 SECRETARIA MUNICIPAL DE MEIO AMBIENTE E RECURSOS HÍDRICOS  
UNIDADE 00 SECRETARIA MUNICIPAL DE MEIO AMBIENTE E RECURSOS HÍDRICOS

Aplicação Programada	Proj/Ativ	Finalidade	Categoria	Detalhada	Total Grupo	Total Categ.	Total Func.
F.R. - C.A.							
DIREÇÃO E COORDENAÇÃO DE PESSOAL	18.122.0063.2167.0000						2.239.000,00
3 DESPESAS CORREN						2.239.000,00	
1 PESSOAL E ENCARGOS SOCIAIS					2.239.000,00		
Vencimentos E Vantagens Fixas - Pessoal Civil		1.500.00.001.001	3.1.90.11.00	2.224.000,00			
Despesas De Exercícios Anteriores		1.500.00.001.001	3.1.90.92.00	10.000,00			
Indenizações E Restituições Trabalhistas		1.500.00.001.001	3.1.90.94.00	5.000,00			
MANUTENÇÃO DAS ATIVIDADES E PROJETOS DA SECRETARIA	18.122.0063.2168.0000						315.000,00
3 DESPESAS CORREN						265.000,00	
3 OUTRAS DESPESAS CORRENTES					265.000,00		
Diárias - Civil		1.500.00.001.001	3.3.90.14.00	10.000,00			
Material De Consumo		1.500.00.001.001	3.3.90.30.00	35.000,00			
Outros Serviços De Terceiros - Pessoa Física		1.500.00.001.001	3.3.90.36.00	200.000,00			
Outros Serviços De Terceiros - Pessoa Jurídica		1.500.00.001.001	3.3.90.39.00	10.000,00			
Despesas De Exercícios Anteriores		1.500.00.001.001	3.3.90.92.00	10.000,00			
4 DESPESAS DE CAPIT						50.000,00	
4 INVESTIMENTOS					50.000,00		
Equipamentos E Material Permanente		1.500.00.001.001	4.4.90.52.00	50.000,00			
ESTRUTURAÇÃO E MODERNIZAÇÃO TECNOLÓGICA E OPERACIONAL	18.126.0063.1001.0000						31.000,00
3 DESPESAS CORREN						16.000,00	
3 OUTRAS DESPESAS CORRENTES					16.000,00		
Outros Serviços De Terceiros - Pessoa Física		1.500.00.001.001	3.3.90.36.00	1.000,00			
Outros Serviços De Terceiros - Pessoa Jurídica		1.500.00.001.001	3.3.90.39.00	15.000,00			
4 DESPESAS DE CAPIT						15.000,00	
4 INVESTIMENTOS					15.000,00		
Equipamentos E Material Permanente		1.500.00.001.001	4.4.90.52.00	15.000,00			
ESTRUTURAÇÃO E MODERNIZAÇÃO TECNOLÓGICA E OPERACIONAL	18.126.0139.1270.0000						31.000,00
3 DESPESAS CORREN						11.000,00	
3 OUTRAS DESPESAS CORRENTES					11.000,00		
Outros Serviços De Terceiros - Pessoa Física		1.500.00.001.001	3.3.90.36.00	1.000,00			
Outros Serviços De Terceiros - Pessoa Jurídica		1.500.00.001.001	3.3.90.39.00	10.000,00			
4 DESPESAS DE CAPIT						20.000,00	
4 INVESTIMENTOS					20.000,00		
Equipamentos E Material Permanente		1.500.00.001.001	4.4.90.52.00	20.000,00			
CAPACITAÇÃO E QUALIFICAÇÃO DO SERVIDOR PÚBLICO	18.128.0063.2169.0000						18.000,00
3 DESPESAS CORREN						18.000,00	
3 OUTRAS DESPESAS CORRENTES					18.000,00		
Diárias - Civil		1.500.00.001.001	3.3.90.14.00	14.000,00			
Outros Serviços De Terceiros - Pessoa Física		1.500.00.001.001	3.3.90.36.00	1.000,00			
Outros Serviços De Terceiros - Pessoa Jurídica		1.500.00.001.001	3.3.90.39.00	3.000,00			
IMPLANTAÇÃO E DIVULGAÇÃO DE PONTOS DE ENTREGA VOLUNTARIA (PEV'S)	18.541.0114.2581.0000						26.000,00
3 DESPESAS CORREN						26.000,00	

**PREFEITURA MUNICIPAL DE IMPERATRIZ**

RUA RUI BARBOSA, 201 - CNPJ:06158455/0001-16

Orçamento Programa - Exercício de 2023

Page 79

**QUADRO AUXILIAR DE DETALHAMENTO DA DESPESA**

Lei: 1901, Data: 28/12/2021

PODER	02	PODER EXECUTIVO
ORGÃO	17	SECRETARIA MUNICIPAL DE MEIO AMBIENTE E RECURSOS HÍDRICOS
UNIDADE	00	SECRETARIA MUNICIPAL DE MEIO AMBIENTE E RECURSOS HÍDRICOS

Aplicacao Programada	Proj/Ativ	Finalidade	Categoria	Detalhada	TotalGrupo	Total Categ.	Total Func.
F.R. - C.A.							
IMPLANTAÇÃO E DIVULGAÇÃO DE PONTOS DE ENTREGA VOLÚNTARIA (PEVS)	18.541.0114.2561.0000						26.000,00
3 DESPESAS CORREN						26.000,00	
3 OUTRAS DESPESAS CORRENTES					26.000,00		
Material De Consumo		1.500.00.001.001	3.3.90.30.00	5.000,00			
Outros Serviços De Terceiros - Pessoa Física		1.500.00.001.001	3.3.90.36.00	1.000,00			
Outros Serviços De Terceiros - Pessoa Jurídica		1.500.00.001.001	3.3.90.39.00	20.000,00			
DISPONIBILIZAÇÃO DE COLETORES PARA RESÍDUOS SÓLIDOS	18.541.0114.2564.0000						31.000,00
3 DESPESAS CORREN						11.000,00	
3 OUTRAS DESPESAS CORRENTES					11.000,00		
Outros Serviços De Terceiros - Pessoa Física		1.500.00.001.001	3.3.90.36.00	1.000,00			
Outros Serviços De Terceiros - Pessoa Jurídica		1.500.00.001.001	3.3.90.39.00	10.000,00			
4 DESPESAS DE CAPIT						20.000,00	
4 INVESTIMENTOS					20.000,00		
Equipamentos E Material Permanente		1.500.00.001.001	4.4.90.52.00	20.000,00			
MANUTENÇÃO DO VIVEIRO PARA PRODUÇÃO DE MUDAS	18.541.0136.2175.0000						106.000,00
3 DESPESAS CORREN						86.000,00	
3 OUTRAS DESPESAS CORRENTES					86.000,00		
Material De Consumo		1.500.00.001.001	3.3.90.30.00	35.000,00			
Outros Serviços De Terceiros - Pessoa Física		1.500.00.001.001	3.3.90.36.00	1.000,00			
Outros Serviços De Terceiros - Pessoa Jurídica		1.500.00.001.001	3.3.90.39.00	50.000,00			
4 DESPESAS DE CAPIT						20.000,00	
4 INVESTIMENTOS					20.000,00		
Obras E Instalações		1.500.00.001.001	4.4.90.51.00	20.000,00			
REVITALIZAÇÃO DOS LOGRADOUROS PÚBLICOS	18.541.0136.2176.0000						76.000,00
3 DESPESAS CORREN						56.000,00	
3 OUTRAS DESPESAS CORRENTES					56.000,00		
Material De Consumo		1.500.00.001.001	3.3.90.30.00	25.000,00			
Outros Serviços De Terceiros - Pessoa Física		1.500.00.001.001	3.3.90.36.00	1.000,00			
Outros Serviços De Terceiros - Pessoa Jurídica		1.500.00.001.001	3.3.90.39.00	30.000,00			
4 DESPESAS DE CAPIT						20.000,00	
4 INVESTIMENTOS					20.000,00		
Equipamentos E Material Permanente		1.500.00.001.001	4.4.90.52.00	20.000,00			
PRODUÇÃO DE MUDAS PARA REVITALIZAÇÃO	18.541.0136.2360.0000						71.000,00
3 DESPESAS CORREN						51.000,00	
3 OUTRAS DESPESAS CORRENTES					51.000,00		
Outros Serviços De Terceiros - Pessoa Física		1.500.00.001.001	3.3.90.36.00	1.000,00			
Outros Serviços De Terceiros - Pessoa Jurídica		1.500.00.001.001	3.3.90.39.00	50.000,00			
4 DESPESAS DE CAPIT						20.000,00	
4 INVESTIMENTOS					20.000,00		
Equipamentos E Material Permanente		1.500.00.001.001	4.4.90.52.00	20.000,00			
EDUCAÇÃO AMBIENTAL	18.541.0136.2362.0000						31.000,00
3 DESPESAS CORREN						31.000,00	



**PREFEITURA MUNICIPAL DE IMPERATRIZ**

RUA RUI BARBOSA, 201 - CNPJ:06158455/0001-16

Orçamento Programa - Exercício de 2023

Page 80

**QUADRO AUXILIAR DE DETALHAMENTO DA DESPESA**

Lei: 1901, Data: 28/12/2021

PODER 02 PODER EXECUTIVO  
ORGÃO 17 SECRETARIA MUNICIPAL DE MEIO AMBIENTE E RECURSOS HÍDRICOS  
UNIDADE 00 SECRETARIA MUNICIPAL DE MEIO AMBIENTE E RECURSOS HÍDRICOS

Aplicação Programada	Proj/Ativ	Finalidade	Categoria	Detalhada	Total Grupo	Total Categ.	Total Func.
F.R. - C.A.							
<b>EDUCAÇÃO AMBIENTAL</b>	18.541.0136.2362.0000						31.000,00
3 DESPESAS CORREN						31.000,00	
3 OUTRAS DESPESAS CORRENTES					31.000,00		
Outros Serviços De Terceiros - Pessoa Física		1.500.00.001.001	3.3.90.36.00	1.000,00			
Outros Serviços De Terceiros - Pessoa Jurídica		1.500.00.001.001	3.3.90.39.00	30.000,00			
<b>EDUCAÇÃO AMBIENTAL (INFORMAR A POPULAÇÃO ATRAVÉS DE SEMINÁRIOS FÓRUM AMBIENTAL E PANFLETOS INFORMATIVOS)</b>	18.541.0141.2568.0000						26.000,00
3 DESPESAS CORREN						26.000,00	
3 OUTRAS DESPESAS CORRENTES					26.000,00		
Material De Consumo		1.500.00.001.001	3.3.90.30.00	5.000,00			
Outros Serviços De Terceiros - Pessoa Física		1.500.00.001.001	3.3.90.36.00	1.000,00			
Outros Serviços De Terceiros - Pessoa Jurídica		1.500.00.001.001	3.3.90.39.00	20.000,00			
<b>MANUTENÇÃO DAS ATIVIDADES E PROJETOS DO CONSELHO</b>	18.541.0141.2579.0000						16.000,00
3 DESPESAS CORREN						16.000,00	
3 OUTRAS DESPESAS CORRENTES					16.000,00		
Material De Consumo		1.500.00.001.001	3.3.90.30.00	5.000,00			
Outros Serviços De Terceiros - Pessoa Física		1.500.00.001.001	3.3.90.36.00	1.000,00			
Outros Serviços De Terceiros - Pessoa Jurídica		1.500.00.001.001	3.3.90.39.00	10.000,00			
<b>SISTEMATIZAÇÃO E TABULAÇÃO DE DADOS AMBIENTAIS EM IMPERATRIZ</b>	18.542.0139.1263.0000						21.000,00
3 DESPESAS CORREN						11.000,00	
3 OUTRAS DESPESAS CORRENTES					11.000,00		
Outros Serviços De Terceiros - Pessoa Física		1.500.00.001.001	3.3.90.36.00	1.000,00			
Outros Serviços De Terceiros - Pessoa Jurídica		1.500.00.001.001	3.3.90.39.00	10.000,00			
4 DESPESAS DE CAPIT						10.000,00	
4 INVESTIMENTOS					10.000,00		
Equipamentos E Material Permanente		1.500.00.001.001	4.4.90.52.00	10.000,00			
<b>SISTEMATIZAÇÃO DO SETOR DE LICENCIAMENTO AMBIENTAL</b>	18.542.0139.1264.0000						31.000,00
3 DESPESAS CORREN						11.000,00	
3 OUTRAS DESPESAS CORRENTES					11.000,00		
Outros Serviços De Terceiros - Pessoa Física		1.500.00.001.001	3.3.90.36.00	1.000,00			
Outros Serviços De Terceiros - Pessoa Jurídica		1.500.00.001.001	3.3.90.39.00	10.000,00			
4 DESPESAS DE CAPIT						20.000,00	
4 INVESTIMENTOS					20.000,00		
Equipamentos E Material Permanente		1.500.00.001.001	4.4.90.52.00	20.000,00			
<b>REVITALIZAÇÃO DOS COPOS HÍDRICOS DE IMPERATRIZ</b>	18.544.0136.2178.0000						31.000,00
3 DESPESAS CORREN						11.000,00	
3 OUTRAS DESPESAS CORRENTES					11.000,00		
Outros Serviços De Terceiros - Pessoa Física		1.500.00.001.001	3.3.90.36.00	1.000,00			
Outros Serviços De Terceiros - Pessoa Jurídica		1.500.00.001.001	3.3.90.39.00	10.000,00			
4 DESPESAS DE CAPIT						20.000,00	

**PREFEITURA MUNICIPAL DE IMPERATRIZ**

RUA RUI BARBOSA, 201 - CNPJ:06158455/0001-16

Orçamento Programa - Exercício de 2023

Page 81

**QUADRO AUXILIAR DE DETALHAMENTO DA DESPESA**

Lei: 1901, Data: 28/12/2021

PODER 02 PODER EXECUTIVO  
ORGÃO 17 SECRETARIA MUNICIPAL DE MEIO AMBIENTE E RECURSOS HÍDRICOS  
UNIDADE 00 SECRETARIA MUNICIPAL DE MEIO AMBIENTE E RECURSOS HÍDRICOS

Aplicação Programada	Proj/Ativ	Finalidade	Categoria	Detalhada	Total Grupo	Total Categ.	Total Func.
		F.R. - C.A.					
REVITALIZAÇÃO DOS COPOS HIDRICOS DE IMPERATRIZ	18.544.0136.2178.0000						31.000,00
4 DESPESAS DE CAPIT						20.000,00	
4 INVESTIMENTOS					20.000,00		
Equipamentos E Material Permanente		1.500.00.001.001	4.4.90.52.00	20.000,00			
<b>TOTAL</b>							<b>3.100.000,00</b>



**PREFEITURA MUNICIPAL DE IMPERATRIZ**

RUA RUI BARBOSA, 201 - CNPJ:06158455/0001-16

Orçamento Programa - Exercício de 2023

Page 82

**QUADRO AUXILIAR DE DETALHAMENTO DA DESPESA**

Lei: 1901, Data: 28/12/2021

PODER 02 PODER EXECUTIVO  
ORGÃO 18 FUNDO MUNICIPAL DE ASSISTÊNCIA SOCIAL  
UNIDADE 00 FUNDO MUNICIPAL DE ASSISTÊNCIA SOCIAL

Aplicacao Programada	Proj/Ativ	Finalidade	Categoria	Detalhada	TotalGrupo	Total Categ.	Total Func.
F.R. - C.A.							
<b>MANUTENÇÃO DO FMAS</b>	<b>08.122.0154.2640.0000</b>						<b>100.000,00</b>
3 DESPESAS CORREN							100.000,00
3 OUTRAS DESPESAS CORRENTES					100.000,00		
Diárias - Civil		1.660.00.005.001	3.3.90.14.00	20.000,00			
Material De Consumo		1.660.00.005.001	3.3.90.30.00	30.000,00			
Outros Serviços De Terceiros - Pessoa Física		1.660.00.005.001	3.3.90.36.00	30.000,00			
Outros Serviços De Terceiros - Pessoa Jurídica		1.660.00.005.001	3.3.90.39.00	20.000,00			
<b>CONSTRUÇÃO DE CENTROS DE REFERÊNCIA DE ASSISTÊNCIA SOCIAL - CRAS</b>	<b>08.122.0155.1298.0000</b>						<b>300.000,00</b>
3 DESPESAS CORREN							150.000,00
3 OUTRAS DESPESAS CORRENTES					150.000,00		
Outros Serviços De Terceiros - Pessoa Jurídica		1.660.00.005.001	3.3.90.39.00	150.000,00			
4 DESPESAS DE CAPIT							150.000,00
4 INVESTIMENTOS					150.000,00		
Obras E Instalações		1.660.00.005.001	4.4.90.51.00	150.000,00			
<b>CONSTRUÇÃO DE CENTRO DE CONVIVÊNCIA</b>	<b>08.122.0155.1299.0000</b>						<b>225.000,00</b>
3 DESPESAS CORREN							100.000,00
3 OUTRAS DESPESAS CORRENTES					100.000,00		
Outros Serviços De Terceiros - Pessoa Jurídica		1.660.00.005.001	3.3.90.39.00	100.000,00			
4 DESPESAS DE CAPIT							125.000,00
4 INVESTIMENTOS					125.000,00		
Obras E Instalações		1.660.00.005.001	4.4.90.51.00	125.000,00			
<b>MAN. DOS SERV. DE PROT. E ATEND. INTEGRAL À FAMÍLIA (PAIF) NO ÂMBITO DOS CENTROS DE REFER. DE ASSIST. SOCIAL- CRAS</b>	<b>08.122.0155.2655.0000</b>						<b>720.000,00</b>
3 DESPESAS CORREN							695.000,00
1 PESSOAL E ENCARGOS SOCIAIS					676.000,00		
Contratação Por Tempo Determinado		1.660.00.005.001	3.1.90.04.00	14.000,00			
Vencimentos E Vantagens Fixas - Pessoal Civil		1.500.00.005.001	3.1.90.11.00	150.000,00			
Vencimentos E Vantagens Fixas - Pessoal Civil		1.660.00.005.001	3.1.90.11.00	402.000,00			
Obrigações Patronais		1.500.00.005.001	3.1.90.13.00	75.000,00			
Obrigações Patronais		1.660.00.005.001	3.1.90.13.00	30.000,00			
Despesas De Exercícios Anteriores		1.660.00.005.001	3.1.90.92.00	5.000,00			
3 OUTRAS DESPESAS CORRENTES					19.000,00		
Material De Consumo		1.660.00.005.001	3.3.90.30.00	10.000,00			
Outros Serviços De Terceiros - Pessoa Física		1.660.00.005.001	3.3.90.36.00	5.000,00			
Outros Serviços De Terceiros - Pessoa Jurídica		1.660.00.005.001	3.3.90.39.00	4.000,00			
4 DESPESAS DE CAPIT							25.000,00
4 INVESTIMENTOS					25.000,00		
Equipamentos E Material Permanente		1.660.00.005.001	4.4.90.52.00	25.000,00			
<b>IMPLANTAÇÃO DE NOVAS UNIDADES DE CENTROS DE REFERÊNCIAS DE ASSISTENCIA SOCIAL - CRAS</b>	<b>08.122.0155.4361.0000</b>						<b>200.000,00</b>
3 DESPESAS CORREN							200.000,00
3 OUTRAS DESPESAS CORRENTES					200.000,00		
Material De Consumo		1.660.00.001.001	3.3.90.30.00	100.000,00			
Outros Serviços De Terceiros - Pessoa Física		1.660.00.001.001	3.3.90.36.00	50.000,00			
Outros Serviços De Terceiros - Pessoa Jurídica		1.660.00.001.001	3.3.90.39.00	50.000,00			

**PREFEITURA MUNICIPAL DE IMPERATRIZ**

RUA RUI BARBOSA, 201 - CNPJ:06158455/0001-16

Orçamento Programa - Exercício de 2023

Page 83

**QUADRO AUXILIAR DE DETALHAMENTO DA DESPESA**

Lei: 1901, Data: 28/12/2021

PODER 02 PODER EXECUTIVO  
ORGÃO 18 FUNDO MUNICIPAL DE ASSISTÊNCIA SOCIAL  
UNIDADE 00 FUNDO MUNICIPAL DE ASSISTÊNCIA SOCIAL

Aplicação Programada	Proj/Ativ	Finalidade	Categoria	Detalhada	Total Grupo	Total Categ.	Total Func.
F.R. - C.A.							
IMPLANTAÇÃO DE NOVAS UNIDADES DE CENTROS DE REFERÊNCIAS DE ASSISTENCIA SOCIAL - CRAS	08.122.0155.4361.0000						200.000,00
Desenv. ações de enfrent. e combate a pandemia - Covid-19-Estrut. rede SUAS aquis. EPI-Protoc.Soc.Bas. CRAS e SCFV	08.122.0155.4428.0000						100.000,00
3 DESPESAS CORREN						100.000,00	
3 OUTRAS DESPESAS CORRENTES					100.000,00		
Material De Consumo		1.660.00.005.001	3.3.90.30.00	100.000,00			
Desenv. ações enfrent. combate a Covid-19-Ações Socioass:alój, reman, alimen, material perman-Prot Soc Bas-CRAS	08.122.0155.4433.0000						215.800,00
3 DESPESAS CORREN						115.800,00	
1 PESSOAL E ENCARGOS SOCIAIS					5.800,00		
Contratação Por Tempo Determinado		1.660.00.005.001	3.1.90.04.00	5.800,00			
3 OUTRAS DESPESAS CORRENTES					110.000,00		
Material De Consumo		1.660.00.005.001	3.3.90.30.00	100.000,00			
Outros Serviços De Terceiros - Pessoa Física		1.660.00.005.001	3.3.90.36.00	5.000,00			
Outros Serviços De Terceiros - Pessoa Jurídica		1.660.00.005.001	3.3.90.39.00	5.000,00			
4 DESPESAS DE CAPIT						100.000,00	
4 INVESTIMENTOS					100.000,00		
Equipamentos E Material Permanente		1.660.00.005.001	4.4.90.52.00	100.000,00			
DIREÇÃO E COORDENAÇÃO DE PESSOAL - SUPERINTENDENCIA ALIMENTAR E NUTRICIONAL	08.122.0157.2651.0000						20.000,00
3 DESPESAS CORREN						20.000,00	
1 PESSOAL E ENCARGOS SOCIAIS					20.000,00		
Contratação Por Tempo Determinado		1.660.00.005.001	3.1.90.04.00	10.000,00			
Obrigações Patronais		1.660.00.005.001	3.1.90.13.00	10.000,00			
Desenv. ações enfrent. combate a Covid-19-Estrut. rede SUAS aquis. EPI-Protoc.Espec.Alta Complex.-UNIDADES DE ACOLHIMENTO	08.122.0159.4430.0000						80.000,00
3 DESPESAS CORREN						80.000,00	
3 OUTRAS DESPESAS CORRENTES					80.000,00		
Material De Consumo		1.660.00.005.001	3.3.90.30.00	80.000,00			
Desenv. ações enfrent. combate a Covid-19-Estrut. rede SUAS aquis alimentos Protec.Espec.Alta Complex.-Entid Assist. Idoso	08.122.0159.4432.0000						10.500,00
3 DESPESAS CORREN						10.500,00	
3 OUTRAS DESPESAS CORRENTES					10.500,00		
Material De Consumo		1.660.00.005.001	3.3.90.30.00	10.500,00			
Desenv. ações enfrent. combate a Covid-19-Ações Socioass:alój, reman, alimen, mater. perman-Prot Soc Espec Media e Alta Compl	08.122.0159.4434.0000						218.000,00
3 DESPESAS CORREN						116.000,00	
1 PESSOAL E ENCARGOS SOCIAIS					6.000,00		
Contratação Por Tempo Determinado		1.660.00.005.001	3.1.90.04.00	6.000,00			

**PREFEITURA MUNICIPAL DE IMPERATRIZ**

RUA RUI BARBOSA, 201 - CNPJ:06158455/0001-16

Orçamento Programa - Exercício de 2023

Page 84

**QUADRO AUXILIAR DE DETALHAMENTO DA DESPESA**

Lei: 1901, Data: 28/12/2021

PODER	02	PODER EXECUTIVO
ORGÃO	18	FUNDO MUNICIPAL DE ASSISTÊNCIA SOCIAL
UNIDADE	00	FUNDO MUNICIPAL DE ASSISTÊNCIA SOCIAL

Aplicação Programada	Proj/Ativ	Finalidade	Categoria	Detalhada	TotalGrupo	Total Categ.	Total Func.
F.R. - C.A.							
Desenv. ações enfrent. combate a Covid-19-Ações Socioass:aloj,remam,allmen,mater.perman-Prot Soc Espec Media e Alta Compl	08.122.0159.4434.0000						216.000,00
3 DESPESAS CORREN'						116.000,00	
3 OUTRAS DESPESAS CORRENTES					110.000,00		
Material De Consumo		1.660.00.005.001	3.3.90.30.00	100.000,00			
Outros Serviços De Terceiros - Pessoa Física		1.660.00.005.001	3.3.90.36.00	5.000,00			
Outros Serviços De Terceiros - Pessoa Jurídica		1.660.00.005.001	3.3.90.39.00	5.000,00			
4 DESPESAS DE CAPIT						100.000,00	
4 INVESTIMENTOS					100.000,00		
Equipamentos E Material Permanente		1.660.00.005.001	4.4.90.52.00	100.000,00			
ESTRUTURAÇÃO E MODERNIZAÇÃO TECNOLÓGICA E OPERACIONAL	08.126.0154.2638.0000						100.000,00
3 DESPESAS CORREN'						100.000,00	
3 OUTRAS DESPESAS CORRENTES					100.000,00		
Material De Consumo		1.660.00.005.001	3.3.90.30.00	75.000,00			
Outros Serviços De Terceiros - Pessoa Jurídica		1.660.00.005.001	3.3.90.39.00	25.000,00			
CAPACITAÇÃO E QUALIFICAÇÃO DOS TRABALHADORES DO SUAS	08.128.0154.2639.0000						100.000,00
3 DESPESAS CORREN'						100.000,00	
3 OUTRAS DESPESAS CORRENTES					100.000,00		
Diárias - Civil		1.660.00.005.001	3.3.90.14.00	30.000,00			
Material De Consumo		1.660.00.005.001	3.3.90.30.00	50.000,00			
Outros Serviços De Terceiros - Pessoa Física		1.660.00.005.001	3.3.90.36.00	20.000,00			
CAPACITAÇÃO PERMANENTE DE CONSELHEIROS DO CMAS	08.128.0154.2644.0000						10.000,00
3 DESPESAS CORREN'						10.000,00	
3 OUTRAS DESPESAS CORRENTES					10.000,00		
Diárias - Civil		1.660.00.005.001	3.3.90.14.00	2.000,00			
Material De Consumo		1.660.00.005.001	3.3.90.30.00	3.000,00			
Outros Serviços De Terceiros - Pessoa Física		1.660.00.005.001	3.3.90.36.00	3.000,00			
Outros Serviços De Terceiros - Pessoa Jurídica		1.660.00.005.001	3.3.90.39.00	2.000,00			
MANUTENÇÃO DOS SERVIÇOS DE CONVIVÊNCIA E FORTALECIMENTO DE VÍNCULOS PARA IDOSOS	08.241.0155.2657.0000						250.000,00
3 DESPESAS CORREN'						200.000,00	
3 OUTRAS DESPESAS CORRENTES					200.000,00		
Material De Consumo		1.660.00.005.001	3.3.90.30.00	100.000,00			
Outros Serviços De Terceiros - Pessoa Física		1.660.00.005.001	3.3.90.36.00	20.000,00			
Outros Serviços De Terceiros - Pessoa Jurídica		1.660.00.005.001	3.3.90.39.00	80.000,00			
4 DESPESAS DE CAPIT						50.000,00	
4 INVESTIMENTOS					50.000,00		
Equipamentos E Material Permanente		1.660.00.005.001	4.4.90.52.00	50.000,00			
MANUTENÇÃO DO ABRIGO INSTITUCIONAL (INSTITUIÇÃO DE LONGA PERMANÊNCIA PARA IDOSOS - ILPI)	08.241.0159.2662.0000						250.000,00
3 DESPESAS CORREN'						190.000,00	



**PREFEITURA MUNICIPAL DE IMPERATRIZ**

RUA RUI BARBOSA, 201 - CNPJ:06158455/0001-16

Orçamento Programa - Exercício de 2023

Page 85

**QUADRO AUXILIAR DE DETALHAMENTO DA DESPESA**

Lei: 1901, Data: 28/12/2021

PODER	02	PODER EXECUTIVO
ÓRGÃO	18	FUNDO MUNICIPAL DE ASSISTÊNCIA SOCIAL
UNIDADE	00	FUNDO MUNICIPAL DE ASSISTÊNCIA SOCIAL

Aplicacao Programada	Proj/Ativ	Finalidade	Categoria	Detalhada	TotalGrupo	Total Categ.	Total Func.
		F.R. - C.A.					
MANUTENÇÃO DO ABRIGO INSTITUCIONAL (INSTITUIÇÃO DE LONGA PERMANÊNCIA PARA IDOSOS - ILPI)	08.241.0159.2682.0000						250.000,00
3	DESPESAS CORREN					190.000,00	
3	OUTRAS DESPESAS CORRENTES				190.000,00		
	Material De Consumo	1.660.00.005.001	3.3.90.30.00	80.000,00			
	Outros Serviços De Terceiros - Pessoa Física	1.660.00.005.001	3.3.90.36.00	50.000,00			
	Outros Serviços De Terceiros - Pessoa Jurídica	1.660.00.005.001	3.3.90.39.00	60.000,00			
4	DESPESAS DE CAPIT					60.000,00	
4	INVESTIMENTOS				60.000,00		
	Equipamentos E Material Permanente	1.660.00.001.001	4.4.90.52.00	60.000,00			
IMPLANTAÇÃO DE ABRIGO INSTITUCIONAL (INSTITUIÇÃO DE LONGA PERMANENCIA PARA IDOSOS - ILPI)	08.241.0159.4363.0000						300.000,00
3	DESPESAS CORREN					300.000,00	
3	OUTRAS DESPESAS CORRENTES				300.000,00		
	Material De Consumo	1.660.00.001.001	3.3.90.30.00	150.000,00			
	Outros Serviços De Terceiros - Pessoa Física	1.660.00.001.001	3.3.90.36.00	80.000,00			
	Outros Serviços De Terceiros - Pessoa Jurídica	1.660.00.001.001	3.3.90.39.00	70.000,00			
MANUTENÇÃO DOS SERVIÇOS DE PSE PARA PESSOAS COM DEFICIÊNCIA NO CENTRO DE REFERÊNCIA - CRPD	08.242.0158.2661.0000						100.000,00
3	DESPESAS CORREN					86.000,00	
3	OUTRAS DESPESAS CORRENTES				86.000,00		
	Material De Consumo	1.660.00.005.001	3.3.90.30.00	6.000,00			
	Outros Serviços De Terceiros - Pessoa Física	1.660.00.005.001	3.3.90.36.00	50.000,00			
	Outros Serviços De Terceiros - Pessoa Jurídica	1.660.00.005.001	3.3.90.39.00	30.000,00			
4	DESPESAS DE CAPIT					14.000,00	
4	INVESTIMENTOS				14.000,00		
	Equipamentos E Material Permanente	1.660.00.005.001	4.4.90.52.00	14.000,00			
IMPLANTAÇÃO DE SERVIÇOS DE ACOLHIMENTO INSTITUCIONAL PARA JOVENS E ADULTOS COM DEFICIÊNCIA	08.242.0159.4364.0000						275.000,00
3	DESPESAS CORREN					225.000,00	
3	OUTRAS DESPESAS CORRENTES				225.000,00		
	Material De Consumo	1.660.00.001.001	3.3.90.30.00	75.000,00			
	Outros Serviços De Terceiros - Pessoa Física	1.660.00.001.001	3.3.90.36.00	75.000,00			
	Outros Serviços De Terceiros - Pessoa Jurídica	1.660.00.001.001	3.3.90.39.00	75.000,00			
4	DESPESAS DE CAPIT					50.000,00	
4	INVESTIMENTOS				50.000,00		
	Equipamentos E Material Permanente	1.660.00.001.001	4.4.90.52.00	50.000,00			
MANUTENÇÃO DO SERVIÇO DE ACOLHIMENTO INSTITUCIONAL PARA JOVENS E ADULTOS COM DEFICIENCIA	08.242.0159.4522.0000						232.000,00
3	DESPESAS CORREN					182.000,00	



**PREFEITURA MUNICIPAL DE IMPERATRIZ**

RUA RUI BARBOSA, 201 - CNPJ:06158455/0001-16

Orçamento Programa - Exercício de 2023

Page 86

**QUADRO AUXILIAR DE DETALHAMENTO DA DESPESA**

Lei: 1901, Data: 28/12/2021

PODER 02 PODER EXECUTIVO  
ORGÃO 18 FUNDO MUNICIPAL DE ASSISTÊNCIA SOCIAL  
UNIDADE 00 FUNDO MUNICIPAL DE ASSISTÊNCIA SOCIAL

Aplicação Programada	Proj/Ativ	Finalidade	Categoria	Detalhada	Total Grupo	Total Categ.	Total Func.
F.R. - C.A.							
MANUTENÇÃO DO SERVIÇO DE ACOLHIMENTO INSTITUCIONAL PARA JOVENS E ADULTOS COM DEFICIÊNCIA	08.242.0159.4522.0000						232.000,00
3 DESPESAS CORREN						182.000,00	
3 OUTRAS DESPESAS CORRENTES					182.000,00		
Material De Consumo		1.660.00.001.001	3.3.90.30.00	100.000,00			
Outros Serviços De Terceiros - Pessoa Física		1.660.00.001.001	3.3.90.36.00	32.000,00			
Outros Serviços De Terceiros - Pessoa Jurídica		1.660.00.001.001	3.3.90.39.00	50.000,00			
4 DESPESAS DE CAPIT						50.000,00	
4 INVESTIMENTOS					50.000,00		
Equipamentos E Material Permanente		1.660.00.001.001	4.4.90.52.00	50.000,00			
MAN. DE SERV. DE CONVIVÊNCIA E FORTAL. DE VINCULO PARA CRIANÇAS E ADOLESCENTES	08.243.0155.2659.0000						800.000,00
3 DESPESAS CORREN						800.000,00	
3 OUTRAS DESPESAS CORRENTES					800.000,00		
Material De Consumo		1.660.00.005.001	3.3.90.30.00	300.000,00			
Outros Serviços De Terceiros - Pessoa Física		1.660.00.005.001	3.3.90.36.00	200.000,00			
Outros Serviços De Terceiros - Pessoa Jurídica		1.660.00.005.001	3.3.90.39.00	300.000,00			
MANUTENÇÃO DE SERVIÇOS DE ACOLHIMENTO INSTITUCIONAL PARA CRIANÇAS E ADOLESCENTES	08.243.0159.2674.0000						380.000,00
3 DESPESAS CORREN						280.000,00	
3 OUTRAS DESPESAS CORRENTES					280.000,00		
Material De Consumo		1.660.00.005.001	3.3.90.30.00	100.000,00			
Outros Serviços De Terceiros - Pessoa Física		1.660.00.005.001	3.3.90.36.00	80.000,00			
Outros Serviços De Terceiros - Pessoa Jurídica		1.660.00.005.001	3.3.90.39.00	100.000,00			
4 DESPESAS DE CAPIT						100.000,00	
4 INVESTIMENTOS					100.000,00		
Equipamentos E Material Permanente		1.660.00.005.001	4.4.90.52.00	100.000,00			
IMPLANTAÇÃO, MANUTENÇÃO E MODERNIZAÇÃO DA VIGILÂNCIA SOCIOASSISTENCIAL	08.244.0154.2637.0000						61.000,00
3 DESPESAS CORREN						49.000,00	
1 PESSOAL E ENCARGOS SOCIAIS					20.000,00		
Contratação Por Tempo Determinado		1.660.00.005.001	3.1.90.04.00	10.000,00			
Obrigações Patronais		1.660.00.005.001	3.1.90.13.00	10.000,00			
3 OUTRAS DESPESAS CORRENTES					29.000,00		
Material De Consumo		1.660.00.005.001	3.3.90.30.00	10.000,00			
Outros Serviços De Terceiros - Pessoa Física		1.660.00.005.001	3.3.90.36.00	15.000,00			
Outros Serviços De Terceiros - Pessoa Jurídica		1.660.00.005.001	3.3.90.39.00	4.000,00			
4 DESPESAS DE CAPIT						12.000,00	
4 INVESTIMENTOS					12.000,00		
Equipamentos E Material Permanente		1.660.00.005.001	4.4.90.52.00	12.000,00			
INDICE DE GESTÃO DO SUAS - OPERACIONALIZAÇÃO	08.244.0154.2641.0000						100.000,00
3 DESPESAS CORREN						100.000,00	



**PREFEITURA MUNICIPAL DE IMPERATRIZ**  
RUA RUI BARBOSA, 201 - CNPJ:06158455/0001-16

Orçamento Programa - Exercício de 2023

Page 87

**QUADRO AUXILIAR DE DETALHAMENTO DA DESPESA**

Lei: 1901, Data: 28/12/2021

PODER 02 PODER EXECUTIVO  
ORGÃO 18 FUNDO MUNICIPAL DE ASSISTÊNCIA SOCIAL  
UNIDADE 00 FUNDO MUNICIPAL DE ASSISTÊNCIA SOCIAL

Aplicacao Programada	Proj/Ativ	Finalidade	Categoria	Detalhada	TotalGrupo	Total Categ.	Total Func.
				F.R. - C.A.			
INDICE DE GESTÃO DO SUAS - OPERACIONALIZAÇÃO	08.244.0154.2641.0000						100.000,00
3 DESPESAS CORREN						100.000,00	
3 OUTRAS DESPESAS CORRENTES					100.000,00		
Diárias - Civil		1.660.00.005.001	3.3.90.14.00	30.000,00			
Material De Consumo		1.660.00.005.001	3.3.90.30.00	30.000,00			
Outros Serviços De Terceiros - Pessoa Física		1.660.00.005.001	3.3.90.36.00	20.000,00			
Outros Serviços De Terceiros - Pessoa Jurídica		1.660.00.005.001	3.3.90.39.00	20.000,00			
INDICE DE GESTÃO DO PROGRAMA AUXÍLIO BRASIL - MANUTENÇÃO E OPERACIONALIZAÇÃO DO PROGRAMA AUXÍLIO BRASIL	08.244.0154.2642.0000						885.600,00
3 DESPESAS CORREN						735.600,00	
3 OUTRAS DESPESAS CORRENTES					735.600,00		
Diárias - Civil		1.660.00.005.001	3.3.90.14.00	10.600,00			
Material De Consumo		1.660.00.005.001	3.3.90.30.00	300.000,00			
Passagens E Despesas Com Locomoção		1.660.00.005.001	3.3.90.33.00	25.000,00			
Outros Serviços De Terceiros - Pessoa Física		1.660.00.005.001	3.3.90.36.00	200.000,00			
Outros Serviços De Terceiros - Pessoa Jurídica		1.660.00.005.001	3.3.90.39.00	200.000,00			
4 DESPESAS DE CAPIT						150.000,00	
4 INVESTIMENTOS					150.000,00		
Equipamentos E Material Permanente		1.660.00.005.001	4.4.90.52.00	150.000,00			
MANUTENÇÃO E FUNCIONAMENTO DO CONSELHO MUNICIPAL DE ASSISTÊNCIA SOCIAL - CMAS	08.244.0154.2643.0000						20.000,00
3 DESPESAS CORREN						14.000,00	
3 OUTRAS DESPESAS CORRENTES					14.000,00		
Diárias - Civil		1.660.00.005.001	3.3.90.14.00	4.000,00			
Material De Consumo		1.660.00.005.001	3.3.90.30.00	6.000,00			
Outros Serviços De Terceiros - Pessoa Física		1.660.00.005.001	3.3.90.36.00	2.000,00			
Outros Serviços De Terceiros - Pessoa Jurídica		1.660.00.005.001	3.3.90.39.00	2.000,00			
4 DESPESAS DE CAPIT						6.000,00	
4 INVESTIMENTOS					6.000,00		
Equipamentos E Material Permanente		1.660.00.005.001	4.4.90.52.00	6.000,00			
DIREÇÃO DE COORDENAÇÃO DE PESSOAL - SUAS	08.244.0154.2687.0000						210.000,00
3 DESPESAS CORREN						210.000,00	
1 PESSOAL E ENCARGOS SOCIAIS					210.000,00		
Contratação Por Tempo Determinado		1.660.00.005.001	3.1.90.04.00	50.000,00			
Vencimentos E Vantagens Fixas - Pessoal Civil		1.660.00.005.001	3.1.90.11.00	124.000,00			
Obrigações Patronais		1.660.00.005.001	3.1.90.13.00	36.000,00			
REALIZAÇÃO DE CONFERÊNCIAS MUNICIPAL DE ASSISTÊNCIA SOCIAL	08.244.0154.2709.0000						10.000,00
3 DESPESAS CORREN						10.000,00	
3 OUTRAS DESPESAS CORRENTES					10.000,00		
Material De Consumo		1.660.00.005.001	3.3.90.30.00	5.000,00			
Outros Serviços De Terceiros - Pessoa Física		1.660.00.005.001	3.3.90.36.00	2.000,00			
Outros Serviços De Terceiros - Pessoa Jurídica		1.660.00.005.001	3.3.90.39.00	3.000,00			
PRÉ - HABILITAÇÃO E CONCESSÃO DE BENEFÍCIOS ASSISTENCIAIS - BENEFÍCIOS EVENTUAIS E	08.244.0155.2662.0000						200.000,00

**PREFEITURA MUNICIPAL DE IMPERATRIZ**

RUA RUI BARBOSA, 201 - CNPJ:06158455/0001-16

Orçamento Programa - Exercício de 2023

Page 88

**QUADRO AUXILIAR DE DETALHAMENTO DA DESPESA**

Lei: 1901, Data: 28/12/2021

PODER	02	PODER EXECUTIVO
ORGÃO	18	FUNDO MUNICIPAL DE ASSISTÊNCIA SOCIAL
UNIDADE	00	FUNDO MUNICIPAL DE ASSISTÊNCIA SOCIAL

Aplicação Programada	Proj/Ativ	Finalidade	Categoria	Detalhada	Total Grupo	Total Categ.	Total Func.
		F.R. - C.A.					
<b>EMERGENCIAIS</b>							
3	DESPESAS CORREN'						200.000,00
1	PESSOAL E ENCARGOS SOCIAIS				70.000,00		
	Contratação Por Tempo Determinado	1.660.00.005.001	3.1.90.04.00	30.000,00			
	Vencimentos E Vantagens Fixas - Pessoal Civil	1.660.00.005.001	3.1.90.11.00	40.000,00			
3	OUTRAS DESPESAS CORRENTES					130.000,00	
	Material De Consumo	1.500.00.005.001	3.3.90.30.00	80.000,00			
	Outros Serviços De Terceiros - Pessoa Jurídica	1.660.00.005.001	3.3.90.39.00	50.000,00			
<b>GESTÃO DO PROGRAMA AUXÍLIO BRASIL E ACOMPANHAMENTO DAS FAMILIAS BENEFICIARIAS</b>							885.600,00
3	DESPESAS CORREN'	08.244.0155.2663.0000					795.600,00
1	PESSOAL E ENCARGOS SOCIAIS				705.600,00		
	Contratação Por Tempo Determinado	1.500.00.001.001	3.1.90.04.00	50.000,00			
	Contratação Por Tempo Determinado	1.660.00.005.001	3.1.90.04.00	20.600,00			
	Vencimentos E Vantagens Fixas - Pessoal Civil	1.500.00.001.001	3.1.90.11.00	200.000,00			
	Vencimentos E Vantagens Fixas - Pessoal Civil	1.660.00.005.001	3.1.90.11.00	310.000,00			
	Obrigações Patronais	1.500.00.001.001	3.1.90.13.00	50.000,00			
	Obrigações Patronais	1.660.00.005.001	3.1.90.13.00	40.000,00			
	Despesas De Exercícios Anteriores	1.660.00.005.001	3.1.90.92.00	35.000,00			
3	OUTRAS DESPESAS CORRENTES					90.000,00	
	Material De Consumo	1.660.00.005.001	3.3.90.30.00	20.000,00			
	Outros Serviços De Terceiros - Pessoa Física	1.660.00.005.001	3.3.90.36.00	30.000,00			
	Outros Serviços De Terceiros - Pessoa Jurídica	1.660.00.005.001	3.3.90.39.00	40.000,00			
4	DESPESAS DE CAPIT						90.000,00
4	INVESTIMENTOS				90.000,00		
	Equipamentos E Material Permanente	1.660.00.005.001	4.4.90.52.00	90.000,00			
<b>ATENDIMENTO DE GESTANTES E CRIANÇAS DE 0 A 72 MESES - PROGRAMA CRIANÇA FELIZ</b>							300.000,00
3	DESPESAS CORREN'	08.244.0155.2664.0000					300.000,00
1	PESSOAL E ENCARGOS SOCIAIS				192.000,00		
	Contratação Por Tempo Determinado	1.660.00.005.001	3.1.90.04.00	50.000,00			
	Vencimentos E Vantagens Fixas - Pessoal Civil	1.660.00.005.001	3.1.90.11.00	110.000,00			
	Obrigações Patronais	1.660.00.005.001	3.1.90.13.00	32.000,00			
3	OUTRAS DESPESAS CORRENTES					108.000,00	
	Diárias - Civil	1.660.00.005.001	3.3.90.14.00	10.000,00			
	Material De Consumo	1.660.00.005.001	3.3.90.30.00	50.000,00			
	Outros Serviços De Terceiros - Pessoa Física	1.660.00.005.001	3.3.90.36.00	15.000,00			
	Outros Serviços De Terceiros - Pessoa Jurídica	1.660.00.005.001	3.3.90.39.00	33.000,00			
<b>OPERAÇÃO DO BPC NA ESCOLA - APLICAÇÃO DE QUESTIONÁRIO</b>							11.200,00
3	DESPESAS CORREN'	08.244.0155.2667.0000					11.200,00
1	PESSOAL E ENCARGOS SOCIAIS				5.000,00		
	Contratação Por Tempo Determinado	1.660.00.005.001	3.1.90.04.00	2.500,00			
	Obrigações Patronais	1.660.00.005.001	3.1.90.13.00	2.500,00			
3	OUTRAS DESPESAS CORRENTES					6.200,00	
	Material De Consumo	1.660.00.005.001	3.3.90.30.00	5.200,00			
	Outros Serviços De Terceiros - Pessoa Física	1.660.00.005.001	3.3.90.36.00	1.000,00			



**PREFEITURA MUNICIPAL DE IMPERATRIZ**

RUA RUI BARBOSA, 201 - CNPJ:06158455/0001-16

Orçamento Programa - Exercício de 2023

Page 89

**QUADRO AUXILIAR DE DETALHAMENTO DA DESPESA**

Lei: 1901, Data: 28/12/2021

PODER 02 PODER EXECUTIVO  
ORGÃO 18 FUNDO MUNICIPAL DE ASSISTÊNCIA SOCIAL  
UNIDADE 00 FUNDO MUNICIPAL DE ASSISTÊNCIA SOCIAL

Aplicacao Programada	Proj/Ativ	Finalidade	Categoria	Detalhada	TotalGrupo	Total Categ.	Total Func.
F.R. - C.A.							
REFORMA E MODERNIZAÇÃO DO RESTAURANTE POPULAR	08.244.0157.1711.0000						75.000,00
3 DESPESAS CORREN'						75.000,00	
3 OUTRAS DESPESAS CORRENTES					75.000,00		
Material De Consumo		1.660.00.005.001	3.3.90.30.00	40.000,00			
Outros Serviços De Terceiros - Pessoa Física		1.660.00.005.001	3.3.90.36.00	15.000,00			
Outros Serviços De Terceiros - Pessoa Jurídica		1.660.00.005.001	3.3.90.39.00	20.000,00			
REFORMA E MODERNIZAÇÃO DO BANCO DE ALIMENTOS	08.244.0157.1712.0000						62.500,00
3 DESPESAS CORREN'						62.500,00	
3 OUTRAS DESPESAS CORRENTES					62.500,00		
Material De Consumo		1.660.00.005.001	3.3.90.30.00	25.000,00			
Outros Serviços De Terceiros - Pessoa Física		1.660.00.005.001	3.3.90.36.00	15.000,00			
Outros Serviços De Terceiros - Pessoa Jurídica		1.660.00.005.001	3.3.90.39.00	22.500,00			
MANUTENÇÃO DAS ATIVIDADES E PROJETOS DA SUPERINTENDENCIA ALIMENTAR E NUTRICIONAL	08.244.0157.2652.0000						20.000,00
3 DESPESAS CORREN'						20.000,00	
3 OUTRAS DESPESAS CORRENTES					20.000,00		
Material De Consumo		1.660.00.005.001	3.3.90.30.00	10.000,00			
Outros Serviços De Terceiros - Pessoa Física		1.660.00.005.001	3.3.90.36.00	5.000,00			
Outros Serviços De Terceiros - Pessoa Jurídica		1.660.00.005.001	3.3.90.39.00	5.000,00			
DIREÇÃO E COORDENAÇÃO DE PESSOAL - RESTAURANTE POPULAR	08.244.0157.2653.0000						100.000,00
3 DESPESAS CORREN'						100.000,00	
1 PESSOAL E ENCARGOS SOCIAIS					100.000,00		
Contratação Por Tempo Determinado		1.660.00.005.001	3.1.90.04.00	50.000,00			
Obrigações Patronais		1.660.00.005.001	3.1.90.13.00	50.000,00			
MANUTENÇÃO DAS ATIVIDADES E PROJETOS DO RESTAURANTE POPULAR	08.244.0157.2654.0000						288.670,00
3 DESPESAS CORREN'						283.670,00	
1 PESSOAL E ENCARGOS SOCIAIS					13.670,00		
Despesas De Exercícios Anteriores		1.660.00.001.001	3.1.90.92.00	13.670,00			
3 OUTRAS DESPESAS CORRENTES					270.000,00		
Material De Consumo		1.500.00.005.001	3.3.90.30.00	200.000,00			
Material De Consumo		1.660.00.005.001	3.3.90.30.00	14.000,00			
Outros Serviços De Terceiros - Pessoa Física		1.660.00.005.001	3.3.90.36.00	15.000,00			
Outros Serviços De Terceiros - Pessoa Jurídica		1.500.00.005.001	3.3.90.39.00	21.000,00			
Outros Serviços De Terceiros - Pessoa Jurídica		1.660.00.005.001	3.3.90.39.00	20.000,00			
4 DESPESAS DE CAPIT						15.000,00	
4 INVESTIMENTOS					15.000,00		
Obras E Instalações		1.660.00.005.001	4.4.90.51.00	15.000,00			
DIREÇÃO E COORDENAÇÃO DE PESSOAL - BANCO DE ALIMENTOS	08.244.0157.2656.0000						50.000,00
3 DESPESAS CORREN'						50.000,00	



**PREFEITURA MUNICIPAL DE IMPERATRIZ**

RUA RUI BARBOSA, 201 - CNPJ:06158455/0001-16

Orçamento Programa - Exercício de 2023

Page 90

**QUADRO AUXILIAR DE DETALHAMENTO DA DESPESA**

Lei: 1901, Data: 28/12/2021

PODER 02 PODER EXECUTIVO  
ORGÃO 18 FUNDO MUNICIPAL DE ASSISTÊNCIA SOCIAL  
UNIDADE 00 FUNDO MUNICIPAL DE ASSISTÊNCIA SOCIAL

Aplicação Programada	Proj/Ativ	Finalidade	Categoria	Detalhada	Total Grupo	Total Categ.	Total Func.
				F.R. - C.A.			
DIREÇÃO E COORDENAÇÃO DE PESSOAL - BANCO DE ALIMENTOS	08.244.0157.2656.0000						50.000,00
3	DESPESAS CORREN					50.000,00	
1	PESSOAL E ENCARGOS SOCIAIS				50.000,00		
	Contratação Por Tempo Determinado	1.660.00.005.001	3.1.90.04 00	10.000,00			
	Obrigações Patronais	1.660.00.005.001	3.1.90.13 00	40.000,00			
MANUTENÇÃO DAS ATIVIDADES E PROJETOS DO BANCO DE ALIMENTOS	08.244.0157.2658.0000						20.000,00
3	DESPESAS CORREN					17.000,00	
1	PESSOAL E ENCARGOS SOCIAIS				3.000,00		
	Despesas De Exercícios Anteriores	1.660.00.005.001	3.1.90.92 00	3.000,00			
3	OUTRAS DESPESAS CORRENTES				14.000,00		
	Material De Consumo	1.660.00.005.001	3.3.90.30 00	5.000,00			
	Outros Serviços De Terceiros - Pessoa Física	1.660.00.005.001	3.3.90.36 00	4.000,00			
	Outros Serviços De Terceiros - Pessoa Jurídica	1.660.00.005.001	3.3.90.39 00	5.000,00			
4	DESPESAS DE CAPIT					3.000,00	
4	INVESTIMENTOS				3.000,00		
	Equipamentos E Material Permanente	1.660.00.005.001	4.4.90.52 00	3.000,00			
MANUT. DO SERVIÇO DE PROT. E ATEND. ESPEC. A FAMIL. E INDIV. ( PAEFI) NO AMBITO DO CENTRO DE REFEREN. ESP. A. S. - CREAS	08.244.0158.2672.0000						160.000,00
3	DESPESAS CORREN					140.000,00	
1	PESSOAL E ENCARGOS SOCIAIS				79.000,00		
	Vencimentos E Vantagens Fixas - Pessoal Civil	1.660.00.005.001	3.1.90.11 00	56.000,00			
	Obrigações Patronais	1.660.00.005.001	3.1.90.13 00	23.000,00			
3	OUTRAS DESPESAS CORRENTES				61.000,00		
	Material De Consumo	1.660.00.005.001	3.3.90.30 00	15.000,00			
	Outros Serviços De Terceiros - Pessoa Física	1.660.00.005.001	3.3.90.36 00	20.000,00			
	Outros Serviços De Terceiros - Pessoa Jurídica	1.660.00.005.001	3.3.90.39 00	26.000,00			
4	DESPESAS DE CAPIT					20.000,00	
4	INVESTIMENTOS				20.000,00		
	Equipamentos E Material Permanente	1.660.00.005.001	4.4.90.52 00	20.000,00			
MANUTENÇÃO DO SERVIÇO ESPECIALIZADO EM ABORDAGEM SOCIAL NO ESPAÇO PÚBLICO	08.244.0158.2673.0000						72.000,00
3	DESPESAS CORREN					72.000,00	
3	OUTRAS DESPESAS CORRENTES				72.000,00		
	Material De Consumo	1.500.00.005.001	3.3.90.30 00	20.000,00			
	Outros Serviços De Terceiros - Pessoa Física	1.500.00.005.001	3.3.90.36 00	20.000,00			
	Outros Serviços De Terceiros - Pessoa Jurídica	1.500.00.005.001	3.3.90.39 00	32.000,00			
MANUT. DO SERV. ESPECIAL. PARA PESS. EM SIT. DE RUA NO AMB. DO CENT. DE REFE. ESPEC. PARA PESSOA EM SIT. DE RUA CENT POP	08.244.0158.2675.0000						250.000,00
3	DESPESAS CORREN					250.000,00	

**PREFEITURA MUNICIPAL DE IMPERATRIZ**

RUA RUI BARBOSA, 201 - CNPJ:06158455/0001-16

Orçamento Programa - Exercício de 2023

Page 91

**QUADRO AUXILIAR DE DETALHAMENTO DA DESPESA**

Lei: 1901, Data: 28/12/2021

PODER 02 PODER EXECUTIVO  
ORGÃO 18 FUNDO MUNICIPAL DE ASSISTÊNCIA SOCIAL  
UNIDADE 00 FUNDO MUNICIPAL DE ASSISTÊNCIA SOCIAL

Aplicacao Programada	Proj/Ativ	Finalidade	Categoria	Detalhada	TotalGrupo	Total Categ.	Total Func.
		F.R. - C.A.					
MANUT. DO SERV. ESPECIAL. PARA PESS. EM SIT. DE RUA NO AMB. DO CENT. DE REFE. ESPEC. PARA PESSOA EM SIT. DE RUA CENT POP		08.244.0158.2675.0000					250.000,00
3 DESPESAS CORREN							
1 PESSOAL E ENCARGOS SOCIAIS					215.000,00		
Contratação Por Tempo Determinado		1.500.00.001.001	3.1.90.04.00	100.000,00			
Contratação Por Tempo Determinado		1.660.00.005.001	3.1.90.04.00	25.000,00			
Vencimentos E Vantagens Fixas - Pessoal Civil		1.660.00.005.001	3.1.90.11.00	20.000,00			
Obrigações Patronais		1.500.00.001.001	3.1.90.13.00	50.000,00			
Obrigações Patronais		1.660.00.005.001	3.1.90.13.00	20.000,00			
3 OUTRAS DESPESAS CORRENTES					35.000,00		
Material De Consumo		1.660.00.005.001	3.3.90.30.00	30.000,00			
Outros Serviços De Terceiros - Pessoa Jurídica		1.660.00.005.001	3.3.90.39.00	5.000,00			
MANUT. SERV. DE PROT SOCIAL A ADOSL. EM CUMP. DE MEDIDA SOCIOED. DE LIBED. ASSIST. E DE PREST. DE SERV. COMUN (PSC)		08.244.0158.2676.0000					160.000,00
3 DESPESAS CORREN							135.000,00
3 OUTRAS DESPESAS CORRENTES					135.000,00		
Material De Consumo		1.660.00.005.001	3.3.90.30.00	50.000,00			
Outros Serviços De Terceiros - Pessoa Física		1.660.00.005.001	3.3.90.36.00	25.000,00			
Outros Serviços De Terceiros - Pessoa Jurídica		1.660.00.005.001	3.3.90.39.00	60.000,00			
4 DESPESAS DE CAPIT							25.000,00
4 INVESTIMENTOS					25.000,00		
Equipamentos E Material Permanente		1.660.00.005.001	4.4.90.52.00	25.000,00			
IMPLANTAR E MANTER O SERVIÇO DE PROTEÇÃO SOCIAL ESPECIAL PARA PESSOAS COM DEFICIENCIA, IDOSOS E SUAS FAMILIAS		08.244.0158.2681.0000					100.000,00
3 DESPESAS CORREN							65.000,00
3 OUTRAS DESPESAS CORRENTES					65.000,00		
Material De Consumo		1.660.00.005.001	3.3.90.30.00	30.000,00			
Outros Serviços De Terceiros - Pessoa Física		1.660.00.005.001	3.3.90.36.00	15.000,00			
Outros Serviços De Terceiros - Pessoa Jurídica		1.660.00.005.001	3.3.90.39.00	20.000,00			
4 DESPESAS DE CAPIT							35.000,00
4 INVESTIMENTOS					35.000,00		
Equipamentos E Material Permanente		1.660.00.005.001	4.4.90.52.00	35.000,00			
MANUTENÇÃO DA GESTÃO DAS AÇÕES ESTRATÉGICAS DE COMBATE AO TRABALHO INFANTIL - PROG. DE ERRADIC. DO TRAB. INF - PETI		08.244.0158.2685.0000					100.000,00
3 DESPESAS CORREN							100.000,00
1 PESSOAL E ENCARGOS SOCIAIS					76.000,00		
Contratação Por Tempo Determinado		1.660.00.005.001	3.1.90.04.00	5.000,00			
Vencimentos E Vantagens Fixas - Pessoal Civil		1.660.00.005.001	3.1.90.11.00	50.000,00			
Obrigações Patronais		1.660.00.005.001	3.1.90.13.00	21.000,00			
3 OUTRAS DESPESAS CORRENTES					24.000,00		
Material De Consumo		1.660.00.005.001	3.3.90.30.00	10.000,00			
Outros Serviços De Terceiros - Pessoa Física		1.660.00.005.001	3.3.90.36.00	10.000,00			
Outros Serviços De Terceiros - Pessoa Jurídica		1.660.00.005.001	3.3.90.39.00	4.000,00			

**PREFEITURA MUNICIPAL DE IMPERATRIZ**

RUA RUI BARBOSA, 201 - CNPJ:06158455/0001-16

Orçamento Programa - Exercício de 2023

Page 92

**QUADRO AUXILIAR DE DETALHAMENTO DA DESPESA**

Lei: 1901, Data: 28/12/2021

PODER	02	PODER EXECUTIVO						
ORGÃO	18	FUNDO MUNICIPAL DE ASSISTÊNCIA SOCIAL						
UNIDADE	00	FUNDO MUNICIPAL DE ASSISTÊNCIA SOCIAL						
Aplicação Programada			Proj/Ativ	Finalidade	Categoria	Detalhada	Total Grupo	Total Categ. Total Func.
				F.R. - C.A.				
Desenv. ações enfrent. combate a Covid-19-Estrut. rede SUAS aquis. EPI-Protec.Espec.Méd Complex.-CREAS, CENTRO POP, CRPD			08.244.0158.4429.0000					79.434,00
3		DESPESAS CORREN'						79.434,00
3		OUTRAS DESPESAS CORRENTES					79.434,00	
Material De Consumo				1.660.00.005.001	3.3.90.30.00	79.434,00		
Desenv. ações enfrent. combate a Covid-19-Estrut. rede SUAS aquis. de alimentos de proteç.Espec.Méd Complex.-CRPD			08.244.0158.4431.0000					10.696,00
3		DESPESAS CORREN'						10.696,00
3		OUTRAS DESPESAS CORRENTES					10.696,00	
Material De Consumo				1.660.00.005.001	3.3.90.30.00	10.696,00		
IMPLANTAÇÃO DE UM NOVO CENTRO DE REFERÊNCIA DE ASSISTÊNCIA SOCIAL - CREAS			08.244.0158.4445.0000					100.000,00
3		DESPESAS CORREN'						70.000,00
3		OUTRAS DESPESAS CORRENTES					70.000,00	
Material De Consumo				1.660.00.005.001	3.3.90.30.00	10.000,00		
Outros Serviços De Terceiros - Pessoa Física				1.660.00.005.001	3.3.90.36.00	10.000,00		
Outros Serviços De Terceiros - Pessoa Jurídica				1.500.00.001.001	3.3.90.39.00	30.000,00		
Outros Serviços De Terceiros - Pessoa Jurídica				1.660.00.005.001	3.3.90.39.00	20.000,00		
4		DESPESAS DE CAPIT						30.000,00
4		INVESTIMENTOS					30.000,00	
Equipamentos E Material Permanente				1.500.00.001.001	4.4.90.52.00	20.000,00		
Equipamentos E Material Permanente				1.660.00.005.001	4.4.90.52.00	10.000,00		
IMPLANTAÇÃO DE SERVIÇO DE ACOLHIMENTO EM FAMÍLIA ACOLHEDORA			08.244.0159.2678.0000					20.000,00
3		DESPESAS CORREN'						20.000,00
1		PESSOAL E ENCARGOS SOCIAIS					20.000,00	
Contratação Por Tempo Determinado				1.660.00.005.001	3.1.90.04.00	10.000,00		
Obrigações Patronais				1.660.00.005.001	3.1.90.13.00	10.000,00		
MANUTENÇÃO DO SERVIÇO DE ACOLHIMENTO EM FAMÍLIA ACOLHEDORA			08.244.0159.2679.0000					120.000,00
3		DESPESAS CORREN'						120.000,00
3		OUTRAS DESPESAS CORRENTES					120.000,00	
Material De Consumo				1.660.00.005.001	3.3.90.30.00	50.000,00		
Outros Serviços De Terceiros - Pessoa Física				1.660.00.005.001	3.3.90.36.00	20.000,00		
Outros Serviços De Terceiros - Pessoa Jurídica				1.660.00.005.001	3.3.90.39.00	50.000,00		
MANUTENÇÃO DO SERVIÇO DE ACOLHIMENTO INSTITUCIONAL PARA ADULTOS E FAMÍLIAS			08.244.0159.2683.0000					200.000,00
3		DESPESAS CORREN'						200.000,00
3		OUTRAS DESPESAS CORRENTES					200.000,00	
Material De Consumo				1.660.00.005.001	3.3.90.30.00	100.000,00		
Outros Serviços De Terceiros - Pessoa Física				1.660.00.005.001	3.3.90.36.00	20.000,00		
Outros Serviços De Terceiros - Pessoa Jurídica				1.660.00.005.001	3.3.90.39.00	80.000,00		
PISO VARIÁVEL DE ALTA COMPLEXIDADE - PVAC -			08.244.0159.4423.0000					104.000,00



**PREFEITURA MUNICIPAL DE IMPERATRIZ**

RUA RUI BARBOSA, 201 - CNPJ:06158455/0001-16

Orçamento Programa - Exercício de 2023

Page 93

**QUADRO AUXILIAR DE DETALHAMENTO DA DESPESA**

Lei: 1901, Data: 28/12/2021

PODER 02 PODER EXECUTIVO  
ORGÃO 18 FUNDO MUNICIPAL DE ASSISTÊNCIA SOCIAL  
UNIDADE 00 FUNDO MUNICIPAL DE ASSISTÊNCIA SOCIAL

Aplicacao Programada	Proj/Ativ	Finalidade	Categoria	Detalhada	TotalGrupo	Total Categ.	Total Func.
		F.R. - C.A.					
<b>SERVICO DE PROTEÇÃO EM SITUAÇÕES DE CALAMIDADES PÚBLICAS E DE EMERGÊNCIAS</b>							
3	DESPEAS CORREN'					74.000,00	
1	PESSOAL E ENCARGOS SOCIAIS				50.000,00		
	Contratação Por Tempo Determinado	1.660.00.005.001	3.1.90.04.00	50.000,00			
3	OUTRAS DESPEAS CORRENTES				24.000,00		
	Material De Consumo	1.660.00.005.001	3.3.90.30.00	10.000,00			
	Outros Serviços De Terceiros - Pessoa Física	1.660.00.005.001	3.3.90.36.00	4.000,00			
	Outros Serviços De Terceiros - Pessoa Jurídica	1.660.00.005.001	3.3.90.39.00	10.000,00			
4	DESPEAS DE CAPIT					30.000,00	
4	INVESTIMENTOS				30.000,00		
	Equipamentos E Material Permanente	1.660.00.005.001	4.4.90.52.00	30.000,00			
<b>MANUTENÇÃO DO SERVIÇO DE ACOLHIMENTO INSTITUCIONAL PARA IMIGRANTES</b>							
	08.244.0159.4446.0000						30.000,00
3	DESPEAS CORREN'					25.000,00	
1	PESSOAL E ENCARGOS SOCIAIS				5.000,00		
	Contratação Por Tempo Determinado	1.660.00.005.001	3.1.90.04.00	5.000,00			
3	OUTRAS DESPEAS CORRENTES				20.000,00		
	Material De Consumo	1.660.00.005.001	3.3.90.30.00	10.000,00			
	Outros Serviços De Terceiros - Pessoa Física	1.660.00.005.001	3.3.90.36.00	5.000,00			
	Outros Serviços De Terceiros - Pessoa Jurídica	1.660.00.005.001	3.3.90.39.00	5.000,00			
4	DESPEAS DE CAPIT					5.000,00	
4	INVESTIMENTOS				5.000,00		
	Equipamentos E Material Permanente	1.660.00.005.001	4.4.90.52.00	5.000,00			
<b>SERVICO DE ACOLHIMENTO PARA MULHERES EM SITUAÇÃO DE VIOLENCIA</b>							
	08.244.0159.4523.0000						100.000,00
3	DESPEAS CORREN'					70.000,00	
3	OUTRAS DESPEAS CORRENTES				70.000,00		
	Material De Consumo	1.660.00.001.001	3.3.90.30.00	30.000,00			
	Outros Serviços De Terceiros - Pessoa Física	1.660.00.001.001	3.3.90.36.00	10.000,00			
	Outros Serviços De Terceiros - Pessoa Jurídica	1.660.00.001.001	3.3.90.39.00	30.000,00			
4	DESPEAS DE CAPIT					30.000,00	
4	INVESTIMENTOS				30.000,00		
	Equipamentos E Material Permanente	1.660.00.001.001	4.4.90.52.00	30.000,00			
<b>AQUISIÇÃO DE ALIMENTOS DA AGRICULTURA FAMILIAR</b>							
	08.306.0157.1300.0000						50.000,00
3	DESPEAS CORREN'					25.000,00	
3	OUTRAS DESPEAS CORRENTES				25.000,00		
	Material De Consumo	1.660.00.005.001	3.3.90.30.00	25.000,00			
4	DESPEAS DE CAPIT					25.000,00	
4	INVESTIMENTOS				25.000,00		
	Equipamentos E Material Permanente	1.660.00.005.001	4.4.90.52.00	25.000,00			
<b>MANUTENÇÃO DO PROGRAMA DE PROMOÇÃO DO ACESSO AO MUNDO DE TRABALHO</b>							
	08.334.0155.2665.0000						50.000,00
3	DESPEAS CORREN'					50.000,00	

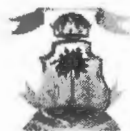

**PREFEITURA MUNICIPAL DE IMPERATRIZ**

RUA RUI BARBOSA, 201 - CNPJ:06158455/0001-16

Orçamento Programa - Exercício de 2023

Page 94

**QUADRO AUXILIAR DE DETALHAMENTO DA DESPESA**

Lei: 1901, Data: 28/12/2021

PODER 02 PODER EXECUTIVO  
ORGÃO 18 FUNDO MUNICIPAL DE ASSISTÊNCIA SOCIAL  
UNIDADE 00 FUNDO MUNICIPAL DE ASSISTÊNCIA SOCIAL

Aplicacao Programada	Proj/Ativ	Finalidade	Categoria	Detalhada	TotalGrupo	Total Categ.	Total Func.
		F.R. - C.A.					
MANUTENÇÃO DO PROGRAMA DE PROMOÇÃO DO ACESSO AO MUNDO DE TRABALHO	08.334.0155.2665.0000						50.000,00
3 DESPESAS CORREN						50.000,00	
1 PESSOAL E ENCARGOS SOCIAIS					20.000,00		
Contratação Por Tempo Determinado		1.660.00.005.001	3.1.90.04.00	3.000,00			
Vencimentos E Vantagens Fixas - Pessoal Civil		1.660.00.005.001	3.1.90.11.00	12.000,00			
Obrigações Patronais		1.660.00.005.001	3.1.90.13.00	5.000,00			
3 OUTRAS DESPESAS CORRENTES					30.000,00		
Material De Consumo		1.660.00.005.001	3.3.90.30.00	10.000,00			
Outros Serviços De Terceiros - Pessoa Física		1.660.00.005.001	3.3.90.36.00	10.000,00			
Outros Serviços De Terceiros - Pessoa Jurídica		1.660.00.005.001	3.3.90.39.00	10.000,00			
<b>TOTAL</b>							10.000.000,00

**PREFEITURA MUNICIPAL DE IMPERATRIZ**

RUA RUI BARBOSA, 201 - CNPJ:06158455/0001-16

Orçamento Programa - Exercício de 2023

Page 95

**QUADRO AUXILIAR DE DETALHAMENTO DA DESPESA**

Lei: 1901, Data: 28/12/2021

PODER 02 PODER EXECUTIVO  
ORGÃO 19 FUNDO MUNICIPAL DE SAÚDE  
UNIDADE 00 FUNDO MUNICIPAL DE SAÚDE

Aplicação Programada	Proj/Ativ	Finalidade	Categoria	Detalhada	Total Grupo	Total Categ.	Total Func.
F.R. - C.A.							
ASSESSORIA DE PLANEJAMENTOS E PROJETOS ESPECIAIS - GESTÃO SUS - DIREÇÃO E COORDENAÇÃO DE PESSOAL	10.122.0083.2602.0000						9.250.000,00
3 DESPESAS CORRENTE						9.250.000,00	
1 PESSOAL E ENCARGOS SOCIAIS					9.250.000,00		
Contratação Por Tempo Determinado		1.500.00.004.001	3.1.90.04.00	300.000,00			
Contratação Por Tempo Determinado		1.600.00.004.001	3.1.90.04.00	300.000,00			
Vencimentos E Vantagens Fixas - Pessoal Civil		1.500.00.004.001	3.1.90.11.00	4.400.000,00			
Vencimentos E Vantagens Fixas - Pessoal Civil		1.600.00.004.001	3.1.90.11.00	1.500.000,00			
Obrigações Patronais		1.500.00.004.001	3.1.90.13.00	1.500.000,00			
Obrigações Patronais		1.600.00.004.001	3.1.90.13.00	200.000,00			
Despesas De Exercícios Anteriores		1.600.00.004.001	3.1.90.92.00	1.000.000,00			
Indenizações E Restituições Trabalhistas		1.500.00.004.001	3.1.90.94.00	50.000,00			
MANUTENÇÃO DAS ATIVIDADES DO PLANEJAMENTO E PROJETOS ESPECIAIS GESTÃO DO SUS	10.122.0083.2606.0000						5.589.000,00
3 DESPESAS CORRENTE						4.589.000,00	
3 OUTRAS DESPESAS CORRENTES					4.589.000,00		
Diárias - Civil		1.500.00.004.001	3.3.90.14.00	50.000,00			
Material De Consumo		1.500.00.004.001	3.3.90.30.00	150.000,00			
Material De Consumo		1.600.00.004.001	3.3.90.30.00	1.000.000,00			
Outros Serviços De Terceiros - Pessoa Física		1.600.00.004.001	3.3.90.36.00	50.000,00			
Outros Serviços De Terceiros - Pessoa Jurídica		1.500.00.004.001	3.3.90.39.00	289.000,00			
Outros Serviços De Terceiros - Pessoa Jurídica		1.600.00.004.001	3.3.90.39.00	1.000.000,00			
Auxílio-Alimentação		1.500.00.004.001	3.3.90.46.00	300.000,00			
Auxílio-Alimentação		1.600.00.004.001	3.3.90.46.00	150.000,00			
Sentenças Judiciais		1.500.00.004.001	3.3.90.91.00	600.000,00			
Despesas De Exercícios Anteriores		1.600.00.004.001	3.3.90.92.00	1.000.000,00			
4 DESPESAS DE CAPITAL						1.000.000,00	
4 INVESTIMENTOS					1.000.000,00		
Obras E Instalações		1.601.00.004.001	4.4.90.51.00	400.000,00			
Equipamentos E Material Permanente		1.601.00.004.001	4.4.90.52.00	500.000,00			
Despesas De Exercícios Anteriores		1.500.00.004.001	4.4.90.92.00	100.000,00			
DESENVOLVIMENTO MANUTENÇÃO AÇÕES DE ENFRENTAMENTO E COMBATE A PANDEMIA DO COVID-19	10.122.0083.4426.0000						430.000,00
3 DESPESAS CORRENTE						400.000,00	
3 OUTRAS DESPESAS CORRENTES					400.000,00		
Material De Consumo		1.602.00.004.001	3.3.90.30.00	250.000,00			
Outros Serviços De Terceiros - Pessoa Jurídica		1.602.00.004.001	3.3.90.39.00	150.000,00			
4 DESPESAS DE CAPITAL						50.000,00	
4 INVESTIMENTOS					50.000,00		
Equipamentos E Material Permanente		1.603.00.004.001	4.4.90.52.00	50.000,00			
COORDENAÇÃO DE PESSOAL AÇÕES DE ENFRENTAMENTO E COMBATE A PANDEMIA DO COVID 19	10.122.0083.4439.0000						750.000,00
3 DESPESAS CORRENTE						750.000,00	

**PREFEITURA MUNICIPAL DE IMPERATRIZ**

RUA RUI BARBOSA, 201 - CNPJ:06158455/0001-16

Orçamento Programa - Exercício de 2023

Page 96

**QUADRO AUXILIAR DE DETALHAMENTO DA DESPESA**

Lei: 1901, Data: 28/12/2021

PODER	02	PODER EXECUTIVO
ORGÃO	19	FUNDO MUNICIPAL DE SAÚDE
UNIDADE	00	FUNDO MUNICIPAL DE SAÚDE

Aplicacao Programada	Proj/Ativ	Finalidade	Categoria	Detalhada	TotalGrupo	Total Categ.	Total Func.
		F.R. - C.A.					
COORDENAÇÃO DE PESSOAL AÇÕES DE ENFRENTAMENTO E COMBATE À PANDEMIA DO COVID 19	10.122.0083.4439.0000						750.000,00
3	DESPESAS CORREN					750.000,00	
1	PESSOAL E ENCARGOS SOCIAIS				750.000,00		
	Contratação Por Tempo Determinado	1.602.00.004.001	3.1.90.04.00	50.000,00			
	Vencimentos E Vantagens Fixas - Pessoal Civil	1.602.00.004.001	3.1.90.11.00	500.000,00			
	Obrigações Patronais	1.602.00.004.001	3.1.90.13.00	200.000,00			
MANUTENÇÃO DO CONSELHO MUNICIPAL DE SAÚDE-CMS	10.122.0083.4594.0000						200.000,00
3	DESPESAS CORREN					200.000,00	
3	OUTRAS DESPESAS CORRENTES				200.000,00		
	Diárias - Civil	1.500.00.001.001	3.3.90.14.00	50.000,00			
	Material De Consumo	1.500.00.001.001	3.3.90.30.00	50.000,00			
	Serviços De Consultoria	1.500.00.001.001	3.3.90.35.00	50.000,00			
	Outros Serviços De Terceiros - Pessoa Jurídica	1.500.00.001.001	3.3.90.39.00	50.000,00			
COORDENAÇÃO DE PESSOAL-CONSELHO MUN. DE SAÚDE	10.122.0083.4595.0000						200.000,00
3	DESPESAS CORREN					200.000,00	
1	PESSOAL E ENCARGOS SOCIAIS				200.000,00		
	Vencimentos E Vantagens Fixas - Pessoal Civil	1.500.00.001.001	3.1.90.11.00	180.000,00			
	Obrigações Patronais	1.500.00.001.001	3.1.90.13.00	20.000,00			
MAN. DAS ATIV. E PROJETOS DO CENTRO DE ATENÇÃO FARMACEUTICA - CAF	10.301.0085.2608.0000						645.000,00
3	DESPESAS CORREN					615.000,00	
3	OUTRAS DESPESAS CORRENTES				615.000,00		
	Diárias - Civil	1.600.00.004.001	3.3.90.14.00	20.000,00			
	Material De Consumo	1.600.00.004.001	3.3.90.30.00	100.000,00			
	Material De Consumo	1.621.00.001.001	3.3.90.30.00	300.000,00			
	Material, Bem Ou Serviço Para Distribuição Gratuita	1.600.00.004.001	3.3.90.32.00	50.000,00			
	Outros Serviços De Terceiros - Pessoa Física	1.600.00.004.001	3.3.90.36.00	20.000,00			
	Outros Serviços De Terceiros - Pessoa Jurídica	1.600.00.004.001	3.3.90.39.00	25.000,00			
	Auxílio-Alimentação	1.500.00.004.001	3.3.90.46.00	35.000,00			
	Auxílio-Alimentação	1.600.00.004.001	3.3.90.46.00	40.000,00			
	Despesas De Exercícios Anteriores	1.600.00.004.001	3.3.90.92.00	25.000,00			
4	DESPESAS DE CAPIT					30.000,00	
4	INVESTIMENTOS				30.000,00		
	Equipamentos E Material Permanente	1.601.00.004.001	4.4.90.52.00	20.000,00			
	Despesas De Exercícios Anteriores	1.601.00.004.001	4.4.90.92.00	10.000,00			
DIREÇÃO E COORDENAÇÃO DE PESSOAL - FARMACIA	10.301.0085.2609.0000						1.031.000,00
3	DESPESAS CORREN					1.031.000,00	



**PREFEITURA MUNICIPAL DE IMPERATRIZ**

RUA RUI BARBOSA, 201 - CNPJ:06158455/0001-16

Orçamento Programa - Exercício de 2023

Page 97

**QUADRO AUXILIAR DE DETALHAMENTO DA DESPESA**

Lei: 1901, Data: 28/12/2021

PODER 02 PODER EXECUTIVO  
 ORGÃO 19 FUNDO MUNICIPAL DE SAÚDE  
 UNIDADE 00 FUNDO MUNICIPAL DE SAÚDE

Aplicacao Programada	Proj/Ativ	Finalidade	Categoria	Detalhada	TotalGrupo	Total Categ.	Total Func.	
		F.R. - C.A.						
DIREÇÃO E COORDENAÇÃO DE PESSOAL - FARMACIA		10.301.0085.2609.0000						1.031.000,00
3	DESPEAS CORREN						1.031.000,00	
1	PESSOAL E ENCARGOS SOCIAIS						1.031.000,00	
	Contratação Por Tempo Determinado	1.500.00.004.001	3.1.90.04.00	25.000,00				
	Contratação Por Tempo Determinado	1.600.00.004.001	3.1.90.04.00	30.000,00				
	Vencimentos E Vantagens Fixas - Pessoal Civil	1.600.00.004.001	3.1.90.11.00	300.000,00				
	Vencimentos E Vantagens Fixas - Pessoal Civil	1.621.00.004.001	3.1.90.11.00	561.000,00				
	Obrigações Patronais	1.500.00.004.001	3.1.90.13.00	50.000,00				
	Obrigações Patronais	1.600.00.004.001	3.1.90.13.00	20.000,00				
	Despesas De Exercícios Anteriores	1.500.00.004.001	3.1.90.92.00	15.000,00				
	Despesas De Exercícios Anteriores	1.600.00.004.001	3.1.90.92.00	30.000,00				
CONSTRUÇÃO, REFORMA E AMPLIAÇÃO DE UNIDADE BÁSICA DE SAÚDE		10.301.0086.1290.0000						2.050.000,00
3	DESPEAS CORREN						800.000,00	
3	OUTRAS DESPEAS CORRENTES						800.000,00	
	Outros Serviços De Terceiros - Pessoa Jurídica	1.600.00.004.001	3.3.90.39.00	300.000,00				
	Outros Serviços De Terceiros - Pessoa Jurídica	1.631.00.004.001	3.3.90.39.00	500.000,00				
4	DESPEAS DE CAPIT						1.250.000,00	
4	INVESTIMENTOS						1.250.000,00	
	Obras E Instalações	1.601.00.004.001	4.4.90.51.00	500.000,00				
	Obras E Instalações	1.631.00.004.001	4.4.90.51.00	200.000,00				
	Equipamentos E Material Permanente	1.601.00.004.001	4.4.90.52.00	250.000,00				
	Equipamentos E Material Permanente	1.631.00.004.001	4.4.90.52.00	300.000,00				
MANUTENÇÃO DA ATENÇÃO PRIMÁRIA - CAPITAÇÃO PONDERADA		10.301.0086.2263.0000						10.300.000,00
3	DESPEAS CORREN						9.910.000,00	
3	OUTRAS DESPEAS CORRENTES						9.910.000,00	
	Diárias - Civil	1.600.00.001.001	3.3.90.14.00	10.000,00				
	Material De Consumo	1.600.00.001.001	3.3.90.30.00	1.200.000,00				
	Outros Serviços De Terceiros - Pessoa Física	1.600.00.001.001	3.3.90.36.00	500.000,00				
	Outros Serviços De Terceiros - Pessoa Jurídica	1.600.00.001.001	3.3.90.39.00	3.500.000,00				
	Auxílio-Alimentação	1.500.00.001.001	3.3.90.46.00	2.000.000,00				
	Auxílio-Alimentação	1.600.00.001.001	3.3.90.46.00	1.000.000,00				
	Outros Auxílios Financeiros A Pessoas Físicas	1.600.00.001.001	3.3.90.48.00	400.000,00				
	Despesas De Exercícios Anteriores	1.600.00.001.001	3.3.90.92.00	1.300.000,00				
4	DESPEAS DE CAPIT						390.000,00	
4	INVESTIMENTOS						390.000,00	
	Obras E Instalações	1.601.00.001.001	4.4.90.51.00	140.000,00				
	Equipamentos E Material Permanente	1.601.00.001.001	4.4.90.52.00	50.000,00				
	Despesas De Exercícios Anteriores	1.601.00.001.001	4.4.90.92.00	200.000,00				
DIREÇÃO E COORDENAÇÃO DE PESSOAL - CONSULTÓRIO DE RUA		10.301.0086.2453.0000						1.040.000,00
3	DESPEAS CORREN						1.040.000,00	
1	PESSOAL E ENCARGOS SOCIAIS						1.040.000,00	
	Contratação Por Tempo Determinado	1.600.00.004.001	3.1.90.04.00	20.000,00				
	Vencimentos E Vantagens Fixas - Pessoal Civil	1.500.00.004.001	3.1.90.11.00	1.005.000,00				
	Vencimentos E Vantagens Fixas - Pessoal Civil	1.600.00.004.001	3.1.90.11.00	5.000,00				
	Obrigações Patronais	1.600.00.004.001	3.1.90.13.00	5.000,00				
	Despesas De Exercícios Anteriores	1.600.00.004.001	3.1.90.92.00	5.000,00				



**PREFEITURA MUNICIPAL DE IMPERATRIZ**

RUA RUI BARBOSA, 201 - CNPJ:06158455/0001-16

Orçamento Programa - Exercício de 2023

Page 98

**QUADRO AUXILIAR DE DETALHAMENTO DA DESPESA**

Lei: 1901, Data: 28/12/2021

PODER 02 PODER EXECUTIVO  
ORGÃO 19 FUNDO MUNICIPAL DE SAÚDE  
UNIDADE 00 FUNDO MUNICIPAL DE SAÚDE

Aplicacao Programada	Proj/Ativ	Finalidade	Categoria	Detalhada	TotalGrupo	Total Categ.	Total Func.
		F.R. - C.A.					
DIREÇÃO E COORDENAÇÃO DE PESSOAL - CONSULTÓRIO DE RUA	10.301.0086.2453.0000						1.040.000,00
DIREÇÃO E COORDENAÇÃO DE PESSOAL - ATENÇÃO PRIMÁRIA	10.301.0086.2468.0000						9.010.000,00
3	DESPESAS CORREN					9.010.000,00	
1	PESSOAL E ENCARGOS SOCIAIS				9.010.000,00		
	Contratação Por Tempo Determinado	1.500.00.004.001	3.1.90.04.00	500.000,00			
	Contratação Por Tempo Determinado	1.600.00.004.001	3.1.90.04.00	500.000,00			
	Vencimentos E Vantagens Fixas - Pessoal Civil	1.500.00.004.001	3.1.90.11.00	5.500.000,00			
	Vencimentos E Vantagens Fixas - Pessoal Civil	1.600.00.004.001	3.1.90.11.00	1.000.000,00			
	Obrigações Patronais	1.500.00.004.001	3.1.90.13.00	1.500.000,00			
	Despesas De Exercícios Anteriores	1.600.00.004.001	3.1.90.92.00	10.000,00			
PROGRAMA DE REQUALIFICAÇÃO DE UNIDADE BÁSICA DE SAÚDE	10.301.0086.2516.0000						240.000,00
3	DESPESAS CORREN					20.000,00	
3	OUTRAS DESPESAS CORRENTES				20.000,00		
	Outros Serviços De Terceiros - Pessoa Jurídica	1.631.00.004.001	3.3.90.39.00	20.000,00			
4	DESPESAS DE CAPIT					220.000,00	
4	INVESTIMENTOS				220.000,00		
	Obras E Instalações	1.631.00.004.001	4.4.90.51.00	20.000,00			
	Equipamentos E Material Permanente	1.601.00.004.001	4.4.90.52.00	200.000,00			
DIREÇÃO E COORDENAÇÃO DE PESSOAL - SAÚDE BUCAL	10.301.0086.2610.0000						1.290.000,00
3	DESPESAS CORREN					1.290.000,00	
1	PESSOAL E ENCARGOS SOCIAIS				1.290.000,00		
	Contratação Por Tempo Determinado	1.600.00.004.001	3.1.90.04.00	50.000,00			
	Vencimentos E Vantagens Fixas - Pessoal Civil	1.500.00.004.001	3.1.90.11.00	1.100.000,00			
	Vencimentos E Vantagens Fixas - Pessoal Civil	1.600.00.004.001	3.1.90.11.00	100.000,00			
	Despesas De Exercícios Anteriores	1.600.00.004.001	3.1.90.92.00	40.000,00			
DIREÇÃO E COORDENAÇÃO DE PESSOAL- SAÚDE DA FAMÍLIA	10.301.0086.2611.0000						22.100.000,00
3	DESPESAS CORREN					22.100.000,00	
1	PESSOAL E ENCARGOS SOCIAIS				22.100.000,00		
	Contratação Por Tempo Determinado	1.500.00.004.001	3.1.90.04.00	1.000.000,00			
	Contratação Por Tempo Determinado	1.600.00.004.001	3.1.90.04.00	400.000,00			
	Vencimentos E Vantagens Fixas - Pessoal Civil	1.600.00.004.001	3.1.90.11.00	8.000.000,00			
	Vencimentos E Vantagens Fixas - Pessoal Civil	1.631.00.004.001	3.1.90.11.00	10.000.000,00			
	Obrigações Patronais	1.500.00.004.001	3.1.90.13.00	1.500.000,00			
	Despesas De Exercícios Anteriores	1.500.00.004.001	3.1.90.92.00	500.000,00			
	Despesas De Exercícios Anteriores	1.600.00.004.001	3.1.90.92.00	200.000,00			
	Indenizações E Restituições Trabalhistas	1.600.00.004.001	3.1.90.94.00	500.000,00			
DESENVOLVIMENTO MANUTENÇÃO AÇÕES DE ENFRENTAMENTO E COMBATE A PANDEMIA DO COVID-19	10.301.0086.4425.0000						1.110.000,00
3	DESPESAS CORREN					810.000,00	

**PREFEITURA MUNICIPAL DE IMPERATRIZ**

RUA RUI BARBOSA, 201 - CNPJ:06158455/0001-16

Orçamento Programa - Exercício de 2023

Page 99

**QUADRO AUXILIAR DE DETALHAMENTO DA DESPESA**

Lei: 1901, Data: 28/12/2021

PODER 02 PODER EXECUTIVO  
ORGÃO 19 FUNDO MUNICIPAL DE SAÚDE  
UNIDADE 00 FUNDO MUNICIPAL DE SAÚDE

Aplicação Programada	Proj/Ativ	Finalidade	Categoria	Detalhada	TotalGrupo	Total Categ.	Total Func.
		F.R. - C.A.					
DESENVOLVIMENTO MANUTENÇÃO AÇÕES DE ENFRENTAMENTO E COMBATE A PANDEMIA DO COVID-19	10.301.0086.4425.0000						1.110.000,00
3	DESPEAS CORREN'					810.000,00	
3	OUTRAS DESPEAS CORRENTES				810.000,00		
	Diárias - Civil	1.602.00.004.001	3.3.90.14.00	10.000,00			
	Material De Consumo	1.602.00.004.001	3.3.90.30.00	500.000,00			
	Outros Serviços De Terceiros - Pessoa Jurídica	1.602.00.004.001	3.3.90.39.00	300.000,00			
4	DESPEAS DE CAPIT					300.000,00	
4	INVESTIMENTOS				300.000,00		
	Equipamentos E Material Permanente	1.603.00.004.001	4.4.90.52.00	300.000,00			
COORDENAÇÃO DE PESSOAL AÇÕES DE ENFRENTAMENTO E COMBATE A PANDEMIA DO COVID 19	10.301.0086.4440.0000						1.500.000,00
3	DESPEAS CORREN'					1.500.000,00	
1	PESSOAL E ENCARGOS SOCIAIS				1.500.000,00		
	Contratação Por Tempo Determinado	1.602.00.001.001	3.1.90.04.00	500.000,00			
	Vencimentos E Vantagens Fixas - Pessoal Civil	1.602.00.001.001	3.1.90.11.00	800.000,00			
	Obrigações Patronais	1.602.00.004.001	3.1.90.13.00	200.000,00			
DIREÇÃO E COORDENAÇÃO DE PESSOAL-ACS	10.301.0086.4598.0000						13.165.000,00
3	DESPEAS CORREN'					13.165.000,00	
1	PESSOAL E ENCARGOS SOCIAIS				13.165.000,00		
	Contratação Por Tempo Determinado	1.500.00.001.001	3.1.90.04.00	5.000,00			
	Contratação Por Tempo Determinado	1.600.00.001.001	3.1.90.04.00	10.000,00			
	Vencimentos E Vantagens Fixas - Pessoal Civil	1.600.00.001.001	3.1.90.11.00	3.000.000,00			
	Vencimentos E Vantagens Fixas - Pessoal Civil	1.604.00.001.001	3.1.90.11.00	7.000.000,00			
	Obrigações Patronais	1.500.00.001.001	3.1.90.13.00	2.500.000,00			
	Obrigações Patronais	1.600.00.001.001	3.1.90.13.00	200.000,00			
	Despesas De Exercícios Anteriores	1.500.00.001.001	3.1.90.92.00	150.000,00			
	Despesas De Exercícios Anteriores	1.600.00.001.001	3.1.90.92.00	300.000,00			
MANUTENÇÃO DA SAÚDE PRIMÁRIA - INFORMATIZAÇÃO DA APS	10.301.0086.4599.0000						850.000,00
3	DESPEAS CORREN'					500.000,00	
3	OUTRAS DESPEAS CORRENTES				500.000,00		
	Material De Consumo	1.600.00.001.001	3.3.90.30.00	500.000,00			
4	DESPEAS DE CAPIT					150.000,00	
4	INVESTIMENTOS				150.000,00		
	Equipamentos E Material Permanente	1.601.00.001.001	4.4.90.52.00	150.000,00			
MANUTENÇÃO DE ACADEMIAS	10.301.0086.4600.0000						72.000,00
3	DESPEAS CORREN'					72.000,00	
3	OUTRAS DESPEAS CORRENTES				72.000,00		
	Material De Consumo	1.500.00.004.001	3.3.90.30.00	50.000,00			
	Outros Serviços De Terceiros - Pessoa Jurídica	1.600.00.004.001	3.3.90.39.00	22.000,00			
MANUTENÇÃO DA SAÚDE PRIMÁRIA - INFORMATIZAÇÃO DA APS	10.302.0086.4599.0000						350.000,00
3	DESPEAS CORREN'					350.000,00	

**PREFEITURA MUNICIPAL DE IMPERATRIZ**

RUA RUI BARBOSA, 201 - CNPJ:06158455/0001-16

Orçamento Programa - Exercício de 2023

Page 100

**QUADRO AUXILIAR DE DETALHAMENTO DA DESPESA**

Lei: 1901, Data: 28/12/2021

PODER 02 PODER EXECUTIVO  
 ORGÃO 19 FUNDO MUNICIPAL DE SAÚDE  
 UNIDADE 00 FUNDO MUNICIPAL DE SAÚDE

Aplicação Programada	Proj/Ativ	Finalidade	Categoria	Detalhada	Total Grupo	Total Categ.	Total Func.
		F.R. - C.A.					
MANUTENÇÃO DA SAÚDE PRIMÁRIA - IMFORMATIZAÇÃO DA APS	10.302.0086.4599.0000						350.000,00
3 DESPESAS CORREN'						350.000,00	
3 OUTRAS DESPESAS CORRENTES					350.000,00		
Outros Serviços De Terceiros - Pessoa Jurídica		1.600.00.001.001	3.3.90.39.00	350.000,00			
DIREÇÃO E COORDENAÇÃO DE PESSOAL - SAMU	10.302.0090.2281.0000						7.920.000,00
3 DESPESAS CORREN'						7.920.000,00	
1 PESSOAL E ENCARGOS SOCIAIS					7.920.000,00		
Contratação Por Tempo Determinado		1.600.00.004.001	3.1.90.04.00	1.000.000,00			
Contratação Por Tempo Determinado		1.621.00.004.001	3.1.90.04.00	1.000.000,00			
Vencimentos E Vantagens Fixas - Pessoal Civil		1.600.00.004.001	3.1.90.11.00	2.620.000,00			
Vencimentos E Vantagens Fixas - Pessoal Civil		1.621.00.004.001	3.1.90.11.00	1.880.000,00			
Obrigações Patronais		1.500.00.004.001	3.1.90.13.00	1.000.000,00			
Obrigações Patronais		1.600.00.004.001	3.1.90.13.00	270.000,00			
Despesas De Exercícios Anteriores		1.600.00.004.001	3.1.90.92.00	50.000,00			
Indenizações E Restituições Trabalhistas		1.500.00.004.001	3.1.90.94.00	100.000,00			
MANUTENÇÃO DO SERVIÇO DE ATENDIMENTO MÓVEL DE URGÊNCIA - SAMU	10.302.0090.2282.0000						3.730.000,00
3 DESPESAS CORREN'						3.570.000,00	
3 OUTRAS DESPESAS CORRENTES					3.570.000,00		
Diárias - Civil		1.600.00.004.001	3.3.90.14.00	30.000,00			
Material De Consumo		1.600.00.004.001	3.3.90.30.00	900.000,00			
Outros Serviços De Terceiros - Pessoa Física		1.600.00.004.001	3.3.90.36.00	140.000,00			
Outros Serviços De Terceiros - Pessoa Jurídica		1.600.00.004.001	3.3.90.39.00	1.000.000,00			
Auxílio-Alimentação		1.500.00.004.001	3.3.90.46.00	800.000,00			
Auxílio-Alimentação		1.600.00.004.001	3.3.90.46.00	400.000,00			
Despesas De Exercícios Anteriores		1.600.00.004.001	3.3.90.92.00	300.000,00			
4 DESPESAS DE CAPIT						160.000,00	
4 INVESTIMENTOS					160.000,00		
Equipamentos E Material Permanente		1.601.00.004.001	4.4.90.52.00	80.000,00			
Despesas De Exercícios Anteriores		1.601.00.004.001	4.4.90.92.00	80.000,00			
AQUISIÇÃO E MANUTENÇÃO DE AMBULÂNCIA E VEÍCULOS	10.302.0090.2522.0000						550.000,00
4 DESPESAS DE CAPIT						550.000,00	
4 INVESTIMENTOS					550.000,00		
Equipamentos E Material Permanente		1.601.00.004.001	4.4.90.52.00	150.000,00			
Equipamentos E Material Permanente		1.631.00.004.001	4.4.90.52.00	200.000,00			
Despesas De Exercícios Anteriores		1.601.00.004.001	4.4.90.92.00	200.000,00			
DIREÇÃO E COORDENAÇÃO PESSOAL - RH - UPA SÃO JOSE	10.302.0090.2625.0000						3.500.000,00
3 DESPESAS CORREN'						3.500.000,00	



**PREFEITURA MUNICIPAL DE IMPERATRIZ**

RUA RUI BARBOSA, 201 - CNPJ:06158455/0001-16

Orçamento Programa - Exercício de 2023

Page 101

**QUADRO AUXILIAR DE DETALHAMENTO DA DESPESA**

Lei: 1901, Data: 28/12/2021

PODER	02	PODER EXECUTIVO
ORGÃO	19	FUNDO MUNICIPAL DE SAÚDE
UNIDADE	00	FUNDO MUNICIPAL DE SAÚDE

Aplicacao Programada	Proj/Ativ	Finalidade	Categoria	Detalhada	TotalGrupo	Total Categ.	Total Func.
F.R. - C.A.							
DIREÇÃO E COORDENAÇÃO PESSOAL - RH - UPA SÃO JOSÉ	10.302.0090.2625.0000						3.500.000,00
3	DESPESAS CORREN					3.500.000,00	
1	PESSOAL E ENCARGOS SOCIAIS				3.500.000,00		
	Contratação Por Tempo Determinado	1.500.00.004.001	3.1.90.04.00	100.000,00			
	Contratação Por Tempo Determinado	1.600.00.004.001	3.1.90.04.00	100.000,00			
	Vencimentos E Vantagens Fixas - Pessoal Civil	1.500.00.004.001	3.1.90.11.00	2.000.000,00			
	Vencimentos E Vantagens Fixas - Pessoal Civil	1.600.00.004.001	3.1.90.11.00	600.000,00			
	Obrigações Patronais	1.500.00.004.001	3.1.90.13.00	500.000,00			
	Obrigações Patronais	1.600.00.004.001	3.1.90.13.00	100.000,00			
	Despesas De Exercicios Anteriores	1.600.00.004.001	3.1.90.92.00	100.000,00			
MANUTENÇÃO DO SERVIÇO DE ATENDIMENTO DE URGÊNCIA - UPA SÃO JOSÉ	10.302.0090.2627.0000						2.640.000,00
3	DESPESAS CORREN					2.540.000,00	
3	OUTRAS DESPESAS CORRENTES				2.540.000,00		
	Diárias - Civil	1.600.00.004.001	3.3.90.14.00	10.000,00			
	Material De Consumo	1.600.00.004.001	3.3.90.30.00	1.000.000,00			
	Outros Serviços De Terceiros - Pessoa Física	1.600.00.004.001	3.3.90.36.00	30.000,00			
	Outros Serviços De Terceiros - Pessoa Jurídica	1.600.00.004.001	3.3.90.39.00	1.000.000,00			
	Despesas De Exercicios Anteriores	1.600.00.004.001	3.3.90.92.00	500.000,00			
4	DESPESAS DE CAPIT					100.000,00	
4	INVESTIMENTOS				100.000,00		
	Equipamentos E Material Permanente	1.601.00.004.001	4.4.90.52.00	50.000,00			
	Despesas De Exercicios Anteriores	1.601.00.004.001	4.4.90.92.00	50.000,00			
DIREÇÃO ECOORDENAÇÃO DE PESSOAL - CEREST	10.302.0127.2270.0000						140.000,00
3	DESPESAS CORREN					140.000,00	
1	PESSOAL E ENCARGOS SOCIAIS				140.000,00		
	Contratação Por Tempo Determinado	1.600.00.004.001	3.1.90.04.00	50.000,00			
	Vencimentos E Vantagens Fixas - Pessoal Civil	1.600.00.004.001	3.1.90.11.00	20.000,00			
	Obrigações Patronais	1.600.00.004.001	3.1.90.13.00	20.000,00			
	Despesas De Exercicios Anteriores	1.600.00.004.001	3.1.90.92.00	50.000,00			
MANUTENÇÃO DO CENTRO DE REFERENCIA EM SAÚDE DO TRABALHADOR - CEREST	10.302.0127.2271.0000						230.000,00
3	DESPESAS CORREN					220.000,00	
3	OUTRAS DESPESAS CORRENTES				220.000,00		
	Diárias - Civil	1.600.00.004.001	3.3.90.14.00	10.000,00			
	Material De Consumo	1.600.00.004.001	3.3.90.30.00	50.000,00			
	Material, Bem Ou Serviço Para Distribuição Gratuita	1.600.00.004.001	3.3.90.32.00	5.000,00			
	Outros Serviços De Terceiros - Pessoa Física	1.600.00.004.001	3.3.90.36.00	5.000,00			
	Outros Serviços De Terceiros - Pessoa Jurídica	1.600.00.004.001	3.3.90.39.00	100.000,00			
	Despesas De Exercicios Anteriores	1.600.00.004.001	3.3.90.92.00	50.000,00			
4	DESPESAS DE CAPIT					10.000,00	
4	INVESTIMENTOS				10.000,00		
	Equipamentos E Material Permanente	1.601.00.004.001	4.4.90.52.00	10.000,00			
MANUTENÇÃO DAS ATIVIDADES E PROJETOS DO HMI	10.302.0127.2274.0000						49.625.000,00
E.HII	3	DESPESAS CORREN				49.325.000,00	





**PREFEITURA MUNICIPAL DE IMPERATRIZ**  
RUA RUI BARBOSA, 201 - CNPJ:06158455/0001-16

Orçamento Programa - Exercício de 2023

Page 102

**QUADRO AUXILIAR DE DETALHAMENTO DA DESPESA**

Lei: 1901, Data: 28/12/2021

PODER 02 PODER EXECUTIVO  
ORGÃO 19 FUNDO MUNICIPAL DE SAÚDE  
UNIDADE 00 FUNDO MUNICIPAL DE SAÚDE

Aplicação Programada	Proj/Ativ	Finalidade	Categoria	Detalhada	Total Grupo	Total Categ.	Total Func.
F.R. - C.A.							
<b>MANUTENÇÃO DAS ATIVIDADES E PROJETOS DO HMI E HI</b>	<b>10.302.0127.2274.0000</b>						<b>49.625.000,00</b>
3	DESPESAS CORREN'					49.325.000,00	
3	OUTRAS DESPESAS CORRENTES				49.325.000,00		
	Diárias - Civil	1.600.00.004.001	3.3.90.14.00	80.000,00			
	Material De Consumo	1.500.00.004.001	3.3.90.30.00	50.000,00			
	Material De Consumo	1.600.00.004.001	3.3.90.30.00	22.555.000,00			
	Passagens E Despesas Com Locomoção	1.600.00.004.001	3.3.90.33.00	500.000,00			
	Serviços De Consultoria	1.600.00.004.001	3.3.90.35.00	10.000,00			
	Outros Serviços De Terceiros - Pessoa Física	1.600.00.004.001	3.3.90.36.00	100.000,00			
	Outros Serviços De Terceiros - Pessoa Jurídica	1.600.00.004.001	3.3.90.39.00	23.000.000,00			
	Outros Auxílios Financeiros A Pessoas Fisicas	1.600.00.004.001	3.3.90.48.00	30.000,00			
	Despesas De Exercícios Anteriores	1.600.00.004.001	3.3.90.92.00	3.000.000,00			
4	DESPESAS DE CAPIT					300.000,00	
4	INVESTIMENTOS				300.000,00		
	Equipamentos E Material Permanente	1.601.00.004.001	4.4.90.52.00	100.000,00			
	Despesas De Exercícios Anteriores	1.601.00.004.001	4.4.90.92.00	200.000,00			
<b>MANUTENÇÃO DO TRATAMENTO FORA DO DOMICILIO - TFD</b>	<b>10.302.0127.2277.0000</b>						<b>3.595.495,00</b>
3	DESPESAS CORREN'					3.555.495,00	
3	OUTRAS DESPESAS CORRENTES				3.555.495,00		
	Diárias - Civil	1.600.00.004.001	3.3.90.14.00	5.000,00			
	Material De Consumo	1.600.00.004.001	3.3.90.30.00	20.000,00			
	Material, Bem Ou Serviço Para Distribuição Gratuita	1.600.00.004.001	3.3.90.32.00	10.000,00			
	Outros Serviços De Terceiros - Pessoa Física	1.600.00.004.001	3.3.90.36.00	10.000,00			
	Outros Serviços De Terceiros - Pessoa Jurídica	1.600.00.004.001	3.3.90.39.00	2.000.000,00			
	Outros Auxílios Financeiros A Pessoas Fisicas	1.600.00.004.001	3.3.90.48.00	1.000.000,00			
	Despesas De Exercícios Anteriores	1.600.00.004.001	3.3.90.92.00	510.495,00			
4	DESPESAS DE CAPIT					40.000,00	
4	INVESTIMENTOS				40.000,00		
	Equipamentos E Material Permanente	1.600.00.004.001	4.4.90.52.00	10.000,00			
	Despesas De Exercícios Anteriores	1.601.00.004.001	4.4.90.92.00	30.000,00			
<b>DIREÇÃO E COORDENAÇÃO DE PESSOAL - CAPS</b>	<b>10.302.0127.2283.0000</b>						<b>10.900.000,00</b>
3	DESPESAS CORREN'					10.900.000,00	
1	PESSOAL E ENCARGOS SOCIAIS				10.900.000,00		
	Contratação Por Tempo Determinado	1.500.00.004.001	3.1.90.04.00	500.000,00			
	Contratação Por Tempo Determinado	1.600.00.004.001	3.1.90.04.00	300.000,00			
	Vencimentos E Vantagens Fixas - Pessoal Civil	1.500.00.004.001	3.1.90.11.00	5.000.000,00			
	Vencimentos E Vantagens Fixas - Pessoal Civil	1.600.00.004.001	3.1.90.11.00	3.000.000,00			
	Obrigações Patronais	1.500.00.004.001	3.1.90.13.00	2.000.000,00			
	Despesas De Exercícios Anteriores	1.500.00.004.001	3.1.90.92.00	100.000,00			
<b>CONTRATO EXAMES LABORATORIAIS</b>	<b>10.302.0127.2288.0000</b>						<b>2.800.000,00</b>
3	DESPESAS CORREN'					2.800.000,00	
3	OUTRAS DESPESAS CORRENTES				2.800.000,00		
	Outros Serviços De Terceiros - Pessoa Jurídica	1.600.00.004.001	3.3.90.39.00	2.000.000,00			
	Despesas De Exercícios Anteriores	1.600.00.004.001	3.3.90.92.00	800.000,00			
<b>MANUTENÇÃO DO SERVIÇO - CENTRO DE IMAGEM</b>	<b>10.302.0127.2289.0000</b>						<b>205.000,00</b>

**PREFEITURA MUNICIPAL DE IMPERATRIZ**

RUA RUI BARBOSA, 201 - CNPJ:06158455/0001-16

Orçamento Programa - Exercício de 2023

Page 103

**QUADRO AUXILIAR DE DETALHAMENTO DA DESPESA**

Lei: 1901, Data: 28/12/2021

PODER	02	PODER EXECUTIVO					
ORGÃO	19	FUNDO MUNICIPAL DE SAÚDE					
UNIDADE	00	FUNDO MUNICIPAL DE SAÚDE					
Aplicacao Programada	Proj/Ativ	Finalidade	Categoria	Detalhada	TotalGrupo	Total Categ.	Total Func.
		F.R. - C.A.					
MANUTENÇÃO DO SERVIÇO - CENTRO DE IMAGEM		10.302.0127.2289.0000					205.000,00
3	DESPESAS CORREN					205.000,00	
3	OUTRAS DESPESAS CORRENTES				205.000,00		
	Material De Consumo	1.600.00.004.001	3.3.90.30.00	5.000,00			
	Outros Serviços De Terceiros - Pessoa Física	1.600.00.004.001	3.3.90.36.00	100.000,00			
	Outros Serviços De Terceiros - Pessoa Jurídica	1.600.00.004.001	3.3.90.39.00	50.000,00			
	Despesas De Exercícios Anteriores	1.600.00.004.001	3.3.90.92.00	50.000,00			
CIRURGIAS ELETIVAS		10.302.0127.2291.0000					100.000,00
3	DESPESAS CORREN					100.000,00	
3	OUTRAS DESPESAS CORRENTES				100.000,00		
	Outros Serviços De Terceiros - Pessoa Jurídica	1.600.00.004.001	3.3.90.39.00	100.000,00			
DIREÇÃO E COORDENAÇÃO DE PESSOAL - SAD		10.302.0127.2466.0000					420.000,00
3	DESPESAS CORREN					420.000,00	
1	PESSOAL E ENCARGOS SOCIAIS				420.000,00		
	Contratação Por Tempo Determinado	1.500.00.004.001	3.1.90.04.00	200.000,00			
	Contratação Por Tempo Determinado	1.600.00.004.001	3.1.90.04.00	150.000,00			
	Vencimentos E Vantagens Fixas - Pessoal Civil	1.600.00.004.001	3.1.90.11.00	50.000,00			
	Obrigações Patronais	1.600.00.004.001	3.1.90.13.00	15.000,00			
	Despesas De Exercícios Anteriores	1.600.00.004.001	3.1.90.92.00	5.000,00			
CENTRO DE REFERÊNCIAS DA SAÚDE DA MULHER - CRSM		10.302.0127.2479.0000					90.000,00
3	DESPESAS CORREN					80.000,00	
3	OUTRAS DESPESAS CORRENTES				80.000,00		
	Diárias - Civil	1.600.00.004.001	3.3.90.14.00	10.000,00			
	Material De Consumo	1.600.00.004.001	3.3.90.30.00	30.000,00			
	Outros Serviços De Terceiros - Pessoa Física	1.600.00.004.001	3.3.90.36.00	30.000,00			
	Outros Serviços De Terceiros - Pessoa Jurídica	1.600.00.004.001	3.3.90.39.00	10.000,00			
4	DESPESAS DE CAPIT					10.000,00	
4	INVESTIMENTOS				10.000,00		
	Equipamentos E Material Permanente	1.601.00.004.001	4.4.90.52.00	10.000,00			
DIREÇÃO E COORDENAÇÃO DE PESSOAL - HMI E HII		10.302.0127.2493.0000					78.815.360,00
3	DESPESAS CORREN					78.815.360,00	
1	PESSOAL E ENCARGOS SOCIAIS				78.815.360,00		
	Contratação Por Tempo Determinado	1.500.00.004.001	3.1.90.04.00	5.000.000,00			
	Contratação Por Tempo Determinado	1.600.00.004.001	3.1.90.04.00	3.000.000,00			
	Vencimentos E Vantagens Fixas - Pessoal Civil	1.500.00.004.001	3.1.90.11.00	31.815.360,00			
	Vencimentos E Vantagens Fixas - Pessoal Civil	1.600.00.004.001	3.1.90.11.00	30.000.000,00			
	Obrigações Patronais	1.500.00.004.001	3.1.90.13.00	5.000.000,00			
	Despesas De Exercícios Anteriores	1.600.00.004.001	3.1.90.92.00	3.000.000,00			
	Indenizações E Restituições Trabalhistas	1.600.00.004.001	3.1.90.94.00	1.000.000,00			
DIREÇÃO E COORDENAÇÃO DE PESSOAL - RADIOLOGIA HMI		10.302.0127.2494.0000					1.670.000,00
3	DESPESAS CORREN					1.670.000,00	

**PREFEITURA MUNICIPAL DE IMPERATRIZ**

RUA RUI BARBOSA, 201 - CNPJ:06158455/0001-16

Orçamento Programa - Exercício de 2023

Page 104

**QUADRO AUXILIAR DE DETALHAMENTO DA DESPESA**

Lei: 1901, Data: 28/12/2021

PODER 02 PODER EXECUTIVO  
 ORGÃO 19 FUNDO MUNICIPAL DE SAÚDE  
 UNIDADE 00 FUNDO MUNICIPAL DE SAÚDE

Aplicacao Programada	Proj/Ativ	Finalidade	Categoria	Detalhada	TotalGrupo	Total Categ.	Total Func.
		F.R. - C.A.					
DIREÇÃO E COORDENAÇÃO DE PESSOAL - RADIOLOGIA HMI	10.302.0127.2494.0000						1.670.000,00
3	DESPESAS CORREN'					1.670.000,00	
1	PESSOAL E ENCARGOS SOCIAIS				1.670.000,00		
	Contratação Por Tempo Determinado	1.600.00.004.001	3.1.90.04.00	10.000,00			
	Vencimentos E Vantagens Fixas - Pessoal Civil	1.500.00.004.001	3.1.90.11.00	1.250.000,00			
	Vencimentos E Vantagens Fixas - Pessoal Civil	1.600.00.004.001	3.1.90.11.00	350.000,00			
	Obrigações Patronais	1.600.00.004.001	3.1.90.13.00	50.000,00			
	Despesas De Exercicios Anteriores	1.600.00.004.001	3.1.90.92.00	10.000,00			
FAEC- MANUTENÇÃO DOS SERVIÇOS DE HEMODIÁLISE	10.302.0127.2509.0000						15.430.000,00
3	DESPESAS CORREN'					15.430.000,00	
3	OUTRAS DESPESAS CORRENTES				15.430.000,00		
	Diárias - Civil	1.600.00.004.001	3.3.90.14.00	10.000,00			
	Material De Consumo	1.600.00.004.001	3.3.90.30.00	10.000,00			
	Outros Serviços De Terceiros - Pessoa Física	1.600.00.004.001	3.3.90.36.00	10.000,00			
	Outros Serviços De Terceiros - Pessoa Jurídica	1.600.00.004.001	3.3.90.39.00	14.400.000,00			
	Despesas De Exercicios Anteriores	1.600.00.004.001	3.3.90.92.00	1.000.000,00			
4	DESPESAS DE CAPIT					100.000,00	
4	INVESTIMENTOS				100.000,00		
	Equipamentos E Material Permanente	1.601.00.004.001	4.4.90.52.00	100.000,00			
DIREÇÃO E COORDENAÇÃO DE PESSOAL - ASSISTENCIA HOSPITALAR E AMBULATORIAL	10.302.0127.2523.0000						16.190.000,00
3	DESPESAS CORREN'					16.190.000,00	
1	PESSOAL E ENCARGOS SOCIAIS				16.190.000,00		
	Contratação Por Tempo Determinado	1.500.00.004.001	3.1.90.04.00	40.000,00			
	Contratação Por Tempo Determinado	1.600.00.004.001	3.1.90.04.00	50.000,00			
	Vencimentos E Vantagens Fixas - Pessoal Civil	1.500.00.004.001	3.1.90.11.00	8.500.000,00			
	Vencimentos E Vantagens Fixas - Pessoal Civil	1.600.00.004.001	3.1.90.11.00	5.000.000,00			
	Obrigações Patronais	1.500.00.004.001	3.1.90.13.00	2.000.000,00			
	Despesas De Exercicios Anteriores	1.600.00.004.001	3.1.90.92.00	100.000,00			
	Indenizações E Restituições Trabalhistas	1.600.00.004.001	3.1.90.94.00	500.000,00			
APERF. E AMPL. DOS SERV. ESPECIALIZADOS EM SAUDE (SAUDE ESPECIALIZADA)	10.302.0127.2604.0000						17.743.505,00
3	DESPESAS CORREN'					2.600.000,00	
3	OUTRAS DESPESAS CORRENTES				2.600.000,00		
	Outros Serviços De Terceiros - Pessoa Jurídica	1.500.00.004.001	3.3.90.39.00	100.000,00			
	Outros Serviços De Terceiros - Pessoa Jurídica	1.600.00.004.001	3.3.90.39.00	1.000.000,00			
	Despesas De Exercicios Anteriores	1.600.00.004.001	3.3.90.92.00	1.500.000,00			
4	DESPESAS DE CAPIT					15.143.505,00	
4	INVESTIMENTOS				15.143.505,00		
	Obras E Instalações	1.601.00.004.001	4.4.90.51.00	13.083.000,00			
	Equipamentos E Material Permanente	1.601.00.004.001	4.4.90.52.00	2.060.505,00			
MAN. DAS ATIV. DOS SERV. ESPEC. EM SAÚDE - MÉDIA E ALTA COMPLEXIDADE	10.302.0127.2605.0000						18.850.000,00
3	DESPESAS CORREN'					18.250.000,00	





**PREFEITURA MUNICIPAL DE IMPERATRIZ**  
RUA RUI BARBOSA, 201 - CNPJ:06158455/0001-16

Orçamento Programa - Exercício de 2023

Page 105

**QUADRO AUXILIAR DE DETALHAMENTO DA DESPESA**

Lei: 1901, Data: 28/12/2021

PODER 02 PODER EXECUTIVO  
ORGÃO 19 FUNDO MUNICIPAL DE SAÚDE  
UNIDADE 00 FUNDO MUNICIPAL DE SAÚDE

Aplicacao Programada	Proj/Ativ	Finalidade	Categoria	Detalhada	TotalGrupo	Total Categ.	Total Func.
F.R. - C.A.							
MAN. DAS ATIV. DOS SERV. ESPEC. EM SAÚDE - MÉDIA E ALTA COMPLEXIDADE	10.302.0127.2605.0000						18.850.000,00
3 DESPESAS CORREN						18.250.000,00	
3 OUTRAS DESPESAS CORRENTES					18.250.000,00		
Subvenções Sociais		1.600.00.004.001	3.3.50.43.00	50.000,00			
Diárias - Civil		1.600.00.004.001	3.3.90.14.00	50.000,00			
Material De Consumo		1.500.00.004.001	3.3.90.30.00	500.000,00			
Material De Consumo		1.600.00.004.001	3.3.90.30.00	500.000,00			
Material, Bem Ou Serviço Para Distribuição Gratuita		1.600.00.004.001	3.3.90.32.00	50.000,00			
Outros Serviços De Terceiros - Pessoa Física		1.600.00.004.001	3.3.90.36.00	50.000,00			
Outros Serviços De Terceiros - Pessoa Jurídica		1.600.00.004.001	3.3.90.39.00	10.000.000,00			
Auxílio-Alimentação		1.500.00.004.001	3.3.90.46.00	2.000.000,00			
Auxílio-Alimentação		1.600.00.004.001	3.3.90.46.00	2.000.000,00			
Outros Auxílios Financeiros A Pessoas Físicas		1.600.00.004.001	3.3.90.48.00	50.000,00			
Despesas De Exercícios Anteriores		1.600.00.004.001	3.3.90.92.00	3.000.000,00			
4 DESPESAS DE CAPIT						600.000,00	
4 INVESTIMENTOS					600.000,00		
Equipamentos E Material Permanente		1.601.00.004.001	4.4.90.52.00	100.000,00			
Despesas De Exercícios Anteriores		1.601.00.004.001	4.4.90.92.00	500.000,00			
MANUTENÇÃO DO CENTRO DE ATENÇÃO PSICOSSOCIAL CAPS III, CAPS IJ, CAPS AD III E RESIDÊNCIA TERAPÊUTICA	10.302.0127.2614.0000						3.790.000,00
3 DESPESAS CORREN						3.390.000,00	
3 OUTRAS DESPESAS CORRENTES					3.390.000,00		
Diárias - Civil		1.600.00.004.001	3.3.90.14.00	10.000,00			
Material De Consumo		1.500.00.004.001	3.3.90.30.00	30.000,00			
Material De Consumo		1.600.00.004.001	3.3.90.30.00	1.500.000,00			
Outros Serviços De Terceiros - Pessoa Física		1.600.00.004.001	3.3.90.36.00	200.000,00			
Outros Serviços De Terceiros - Pessoa Jurídica		1.600.00.004.001	3.3.90.39.00	1.000.000,00			
Auxílio-Alimentação		1.500.00.004.001	3.3.90.46.00	200.000,00			
Auxílio-Alimentação		1.600.00.004.001	3.3.90.46.00	200.000,00			
Despesas De Exercícios Anteriores		1.600.00.004.001	3.3.90.92.00	250.000,00			
4 DESPESAS DE CAPIT						400.000,00	
4 INVESTIMENTOS					400.000,00		
Equipamentos E Material Permanente		1.601.00.004.001	4.4.90.52.00	300.000,00			
Despesas De Exercícios Anteriores		1.601.00.004.001	4.4.90.92.00	100.000,00			
DIREÇÃO E COORDENAÇÃO DE PESSOAL - CENTRO DE IMAGEM	10.302.0127.2615.0000						515.000,00
3 DESPESAS CORREN						515.000,00	
1 PESSOAL E ENCARGOS SOCIAIS					515.000,00		
Contratação Por Tempo Determinado		1.500.00.004.001	3.1.90.04.00	5.000,00			
Vencimentos E Vantagens Fixas - Pessoal Civil		1.500.00.004.001	3.1.90.11.00	505.000,00			
Obrigações Patronais		1.500.00.004.001	3.1.90.13.00	5.000,00			
DIREÇÃO E COORDENAÇÃO DE PESSOAL - CENTRO MÉDICO MUNICIPAL	10.302.0127.2616.0000						515.000,00
3 DESPESAS CORREN						515.000,00	



**PREFEITURA MUNICIPAL DE IMPERATRIZ**

RUA RUI BARBOSA, 201 - CNPJ:06158455/0001-16

Orçamento Programa - Exercício de 2023

Page 106

**QUADRO AUXILIAR DE DETALHAMENTO DA DESPESA**

Lei: 1901, Data: 28/12/2021

PODER 02 PODER EXECUTIVO  
ORGÃO 19 FUNDO MUNICIPAL DE SAÚDE  
UNIDADE 00 FUNDO MUNICIPAL DE SAÚDE

Aplicacao Programada	Proj/Ativ	Finalidade	Categoria	Detalhada	TotalGrupo	Total Categ.	Total Func.
F.R. - C.A.							
DIREÇÃO E COORDENAÇÃO DE PESSOAL - CENTRO MÉDICO MUNICIPAL	10.302.0127.2616.0000						515.000,00
3	DESPESAS CORREN'					515.000,00	
1	PESSOAL E ENCARGOS SOCIAIS				515.000,00		
	Contratação Por Tempo Determinado	1.500.00.004.001	3.1.90.04.00	5.000,00			
	Vencimentos E Vantagens Fixas - Pessoal Civil	1.500.00.004.001	3.1.90.11.00	505.000,00			
	Obrigações Patronais	1.500.00.004.001	3.1.90.13.00	5.000,00			
MANUTENÇÃO DO SERVIÇO - CENTRO MÉDICO MUNICIPAL	10.302.0127.2617.0000						108.000,00
3	DESPESAS CORREN'					106.000,00	
3	OUTRAS DESPESAS CORRENTES				106.000,00		
	Diárias - Civil	1.500.00.004.001	3.3.90.14.00	5.000,00			
	Material De Consumo	1.500.00.004.001	3.3.90.30.00	20.000,00			
	Outros Serviços De Terceiros - Pessoa Física	1.500.00.004.001	3.3.90.36.00	50.000,00			
	Outros Serviços De Terceiros - Pessoa Jurídica	1.500.00.004.001	3.3.90.39.00	30.000,00			
	Despesas De Exercícios Anteriores	1.600.00.004.001	3.3.90.92.00	1.000,00			
4	DESPESAS DE CAPIT					2.000,00	
4	INVESTIMENTOS				2.000,00		
	Equipamentos E Material Permanente	1.500.00.004.001	4.4.90.52.00	2.000,00			
IMPLANTAÇÃO E MANUTENÇÃO - EQUOTERAPIA	10.302.0127.2618.0000						92.000,00
3	DESPESAS CORREN'					86.000,00	
3	OUTRAS DESPESAS CORRENTES				86.000,00		
	Diárias - Civil	1.500.00.004.001	3.3.90.14.00	5.000,00			
	Material De Consumo	1.500.00.004.001	3.3.90.30.00	20.000,00			
	Outros Serviços De Terceiros - Pessoa Física	1.500.00.004.001	3.3.90.36.00	10.000,00			
	Outros Serviços De Terceiros - Pessoa Jurídica	1.500.00.004.001	3.3.90.39.00	50.000,00			
	Despesas De Exercícios Anteriores	1.600.00.004.001	3.3.90.92.00	1.000,00			
4	DESPESAS DE CAPIT					6.000,00	
4	INVESTIMENTOS				6.000,00		
	Equipamentos E Material Permanente	1.500.00.004.001	4.4.90.52.00	5.000,00			
	Despesas De Exercícios Anteriores	1.601.00.004.001	4.4.90.92.00	1.000,00			
ASSISTÊNCIA HOSPITALAR	10.302.0127.2620.0000						350.000,00
3	DESPESAS CORREN'					350.000,00	
3	OUTRAS DESPESAS CORRENTES				350.000,00		
	Material De Consumo	1.600.00.004.001	3.3.90.30.00	100.000,00			
	Outros Serviços De Terceiros - Pessoa Jurídica	1.600.00.004.001	3.3.90.39.00	200.000,00			
	Despesas De Exercícios Anteriores	1.600.00.004.001	3.3.90.92.00	50.000,00			
DESENVOLVIMENTO MANUTENÇÃO AÇÕES DE ENFRENTAMENTO E COMBATE A PANDEMIA DO COVID-19	10.302.0127.4437.0000						2.300.000,00
3	DESPESAS CORREN'					2.000.000,00	
3	OUTRAS DESPESAS CORRENTES				2.000.000,00		
	Material De Consumo	1.602.00.004.001	3.3.90.30.00	500.000,00			
	Outros Serviços De Terceiros - Pessoa Jurídica	1.602.00.004.001	3.3.90.39.00	1.500.000,00			
4	DESPESAS DE CAPIT					300.000,00	
4	INVESTIMENTOS				300.000,00		
	Equipamentos E Material Permanente	1.603.00.004.001	4.4.90.52.00	300.000,00			

**PREFEITURA MUNICIPAL DE IMPERATRIZ**

RUA RUI BARBOSA, 201 - CNPJ:06158455/0001-16

Orçamento Programa - Exercício de 2023

Page 107

**QUADRO AUXILIAR DE DETALHAMENTO DA DESPESA**

Lei: 1901, Data: 28/12/2021

PODER	02	PODER EXECUTIVO
ORGÃO	19	FUNDO MUNICIPAL DE SAÚDE
UNIDADE	00	FUNDO MUNICIPAL DE SAÚDE

Aplicação Programada	Proj/Ativ	Finalidade	Categoria	Detalhada	TotalGrupo	Total Categ.	Total Func.
		F.R. - C.A.					
DESENVOLVIMENTO MANUTENÇÃO AÇÕES DE ENFRENTAMENTO E COMBATE A PANDEMIA DO COVID-19	10.302.0127.4437.0000						2.300.000,00
COORDENAÇÃO DE PESSOAL AÇÕES DE ENFRENTAMENTO E COMBATE A PANDEMIA DO COVID 19	10.302.0127.4441.0000						1.500.000,00
3 DESPESAS CORREN'						1.500.000,00	
1 PESSOAL E ENCARGOS SOCIAIS					1.500.000,00		
Contratação Por Tempo Determinado		1.602.00.004.001	3.1.90.04.00	500.000,00			
Vencimentos E Vantagens Fixas - Pessoal Civil		1.602.00.004.001	3.1.90.11.00	800.000,00			
Obrigações Patronais		1.602.00.004.001	3.1.90.13.00	200.000,00			
MANUTENÇÃO DA REDE DA PESSOA COM DEFICIÊNCIA	10.302.0127.4611.0000						3.000.000,00
3 DESPESAS CORREN'						3.000.000,00	
3 OUTRAS DESPESAS CORRENTES					3.000.000,00		
Material De Consumo		1.600.00.004.001	3.3.90.30.00	500.000,00			
Outros Serviços De Terceiros - Pessoa Física		1.600.00.001.001	3.3.90.36.00	1.000.000,00			
Outros Serviços De Terceiros - Pessoa Jurídica		1.600.00.001.001	3.3.90.39.00	1.500.000,00			
DIREÇÃO E COORDENAÇÃO DE PESSOAL - CEO	10.303.0086.2292.0000						4.912.000,00
3 DESPESAS CORREN'						4.912.000,00	
1 PESSOAL E ENCARGOS SOCIAIS					4.912.000,00		
Contratação Por Tempo Determinado		1.500.00.004.001	3.1.90.04.00	50.000,00			
Contratação Por Tempo Determinado		1.600.00.004.001	3.1.90.04.00	22.000,00			
Vencimentos E Vantagens Fixas - Pessoal Civil		1.500.00.004.001	3.1.90.11.00	2.000.000,00			
Vencimentos E Vantagens Fixas - Pessoal Civil		1.600.00.004.001	3.1.90.11.00	2.500.000,00			
Obrigações Patronais		1.500.00.004.001	3.1.90.13.00	50.000,00			
Obrigações Patronais		1.600.00.004.001	3.1.90.13.00	280.000,00			
Despesas De Exercícios Anteriores		1.600.00.004.001	3.1.90.92.00	10.000,00			
MANUTENÇÃO DO CENTRO DE ESPECIALIDADES ODONTOLÓGICAS	10.303.0086.2293.0000						1.600.000,00
3 DESPESAS CORREN'						1.545.000,00	
3 OUTRAS DESPESAS CORRENTES					1.545.000,00		
Diárias - Civil		1.600.00.004.001	3.3.90.14.00	10.000,00			
Material De Consumo		1.600.00.004.001	3.3.90.30.00	200.000,00			
Outros Serviços De Terceiros - Pessoa Física		1.500.00.004.001	3.3.90.36.00	30.000,00			
Outros Serviços De Terceiros - Pessoa Física		1.600.00.004.001	3.3.90.36.00	5.000,00			
Outros Serviços De Terceiros - Pessoa Jurídica		1.600.00.001.001	3.3.90.39.00	50.000,00			
Outros Serviços De Terceiros - Pessoa Jurídica		1.600.00.004.001	3.3.90.39.00	250.000,00			
Auxílio-Alimentação		1.500.00.004.001	3.3.90.46.00	400.000,00			
Auxílio-Alimentação		1.600.00.004.001	3.3.90.46.00	300.000,00			
Despesas De Exercícios Anteriores		1.600.00.004.001	3.3.90.92.00	300.000,00			
4 DESPESAS DE CAPIT						55.000,00	
4 INVESTIMENTOS					55.000,00		
Equipamentos E Material Permanente		1.601.00.004.001	4.4.90.52.00	50.000,00			
Despesas De Exercícios Anteriores		1.601.00.004.001	4.4.90.92.00	5.000,00			
VIGILÂNCIA SANITÁRIA E AMBIENTAL - MANUTENÇÃO	10.304.0094.2515.0000						971.000,00

**PREFEITURA MUNICIPAL DE IMPERATRIZ**

RUA RUI BARBOSA, 201 - CNPJ:06158455/0001-16

Orçamento Programa - Exercício de 2023

Page 108

**QUADRO AUXILIAR DE DETALHAMENTO DA DESPESA**

Lei: 1901, Data: 28/12/2021

PODER 02 - PODER EXECUTIVO  
ORGÃO 19 - FUNDO MUNICIPAL DE SAÚDE  
UNIDADE 00 - FUNDO MUNICIPAL DE SAÚDE

Aplicação Programada	Proj/Ativ	Finalidade	Categoria	Detalhada	Total Grupo	Total Categ.	Total Func.
F.R. - C.A.							
VIGILÂNCIA SANITÁRIA E AMBIENTAL - MANUTENÇÃO	10.304.0094.2515.0000						971.000,00
3 DESPESAS CORREN						920.000,00	
3 OUTRAS DESPESAS CORRENTES					920.000,00		
Diárias - Civil		1.600.00.004.001	3.3.90.14.00	5.000,00			
Material De Consumo		1.600.00.004.001	3.3.90.30.00	55.000,00			
Outros Serviços De Terceiros - Pessoa Física		1.600.00.004.001	3.3.90.36.00	30.000,00			
Outros Serviços De Terceiros - Pessoa Jurídica		1.600.00.004.001	3.3.90.39.00	100.000,00			
Auxílio-Alimentação		1.500.00.004.001	3.3.90.46.00	400.000,00			
Auxílio-Alimentação		1.600.00.004.001	3.3.90.46.00	300.000,00			
Despesas De Exercícios Anteriores		1.600.00.004.001	3.3.90.92.00	30.000,00			
4 DESPESAS DE CAPIT						51.000,00	
4 INVESTIMENTOS					51.000,00		
Equipamentos E Material Permanente		1.601.00.004.001	4.4.90.52.00	50.000,00			
Despesas De Exercícios Anteriores		1.601.00.004.001	4.4.90.92.00	1.000,00			
DIREÇÃO E COORDENAÇÃO DE PESSOAL - VIGILÂNCIA SANITÁRIA	10.304.0094.2517.0000						2.775.000,00
3 DESPESAS CORREN						2.775.000,00	
1 PESSOAL E ENCARGOS SOCIAIS					2.775.000,00		
Contratação Por Tempo Determinado		1.500.00.004.001	3.1.90.04.00	10.000,00			
Contratação Por Tempo Determinado		1.600.00.004.001	3.1.90.04.00	5.000,00			
Vencimentos E Vantagens Fixas - Pessoal Civil		1.500.00.004.001	3.1.90.11.00	1.700.000,00			
Vencimentos E Vantagens Fixas - Pessoal Civil		1.600.00.004.001	3.1.90.11.00	700.000,00			
Obrigações Patronais		1.500.00.004.001	3.1.90.13.00	250.000,00			
Obrigações Patronais		1.600.00.004.001	3.1.90.13.00	100.000,00			
Despesas De Exercícios Anteriores		1.500.00.004.001	3.1.90.92.00	5.000,00			
Despesas De Exercícios Anteriores		1.600.00.004.001	3.1.90.92.00	5.000,00			
DIREÇÃO E COORDENAÇÃO DE PESSOAL - ENDEMIAS	10.305.0094.2296.0000						6.810.000,00
3 DESPESAS CORREN						6.810.000,00	
1 PESSOAL E ENCARGOS SOCIAIS					6.810.000,00		
Contratação Por Tempo Determinado		1.500.00.004.001	3.1.90.04.00	50.000,00			
Contratação Por Tempo Determinado		1.600.00.004.001	3.1.90.04.00	50.000,00			
Vencimentos E Vantagens Fixas - Pessoal Civil		1.600.00.004.001	3.1.90.11.00	2.500.000,00			
Vencimentos E Vantagens Fixas - Pessoal Civil		1.604.00.004.001	3.1.90.11.00	3.000.000,00			
Obrigações Patronais		1.500.00.004.001	3.1.90.13.00	700.000,00			
Obrigações Patronais		1.600.00.004.001	3.1.90.13.00	500.000,00			
Despesas De Exercícios Anteriores		1.600.00.004.001	3.1.90.92.00	10.000,00			
MANUTENÇÃO DAS AÇÕES DE VIGILÂNCIA, PREVENÇÃO E CONTROLES DAS DST/HIV/AIDS/HEPATITES VIRAIS	10.305.0094.2302.0000						775.000,00
3 DESPESAS CORREN						725.000,00	
3 OUTRAS DESPESAS CORRENTES					725.000,00		
Diárias - Civil		1.600.00.004.001	3.3.90.14.00	5.000,00			
Material De Consumo		1.600.00.004.001	3.3.90.30.00	500.000,00			
Outros Serviços De Terceiros - Pessoa Física		1.600.00.004.001	3.3.90.36.00	10.000,00			
Outros Serviços De Terceiros - Pessoa Jurídica		1.600.00.004.001	3.3.90.39.00	160.000,00			
Despesas De Exercícios Anteriores		1.600.00.004.001	3.3.90.92.00	50.000,00			
4 DESPESAS DE CAPIT						50.000,00	



**PREFEITURA MUNICIPAL DE IMPERATRIZ**

RUA RUI BARBOSA, 201 - CNPJ:06158455/0001-16

Orçamento Programa - Exercício de 2023

Page 109

**QUADRO AUXILIAR DE DETALHAMENTO DA DESPESA**

Lei: 1901, Data: 28/12/2021

PODER 02 PODER EXECUTIVO  
ORGÃO 19 FUNDO MUNICIPAL DE SAÚDE  
UNIDADE 00 FUNDO MUNICIPAL DE SAÚDE

Aplicação Programada	Proj/Ativ	Finalidade	Categoria	Detalhada	TotalGrupo	Total Categ.	Total Func.
		F.R. - C.A.					
MANUTENÇÃO DAS AÇÕES DE VIGILÂNCIA, PREVENÇÃO E CONTROLES DAS DST/HIV/AIDS/HEPATITES VIRAIS	10.305.0094.2302.0000						775.000,00
4 DESPESAS DE CAPIT						50.000,00	
4 INVESTIMENTOS					50.000,00		
Despesas De Exercícios Anteriores		1.601.00.004.001	4.4.90.92.00	50.000,00			
LABORATÓRIO MUNICIPAL DE ENDEMIAS	10.305.0094.2330.0000					15.000,00	16.000,00
3 DESPESAS CORREN						15.000,00	
3 OUTRAS DESPESAS CORRENTES					15.000,00		
Material De Consumo		1.600.00.004.001	3.3.90.30.00	5.000,00			
Outros Serviços De Terceiros - Pessoa Física		1.600.00.004.001	3.3.90.36.00	5.000,00			
Outros Serviços De Terceiros - Pessoa Jurídica		1.600.00.004.001	3.3.90.39.00	5.000,00			
4 DESPESAS DE CAPIT						1.000,00	
4 INVESTIMENTOS					1.000,00		
Equipamentos E Material Permanente		1.601.00.004.001	4.4.90.52.00	1.000,00			
CENTRO DE CONTROLE DE ZONÓSES	10.305.0094.2514.0000					320.000,00	320.000,00
3 DESPESAS CORREN						320.000,00	
3 OUTRAS DESPESAS CORRENTES					320.000,00		
Material De Consumo		1.600.00.004.001	3.3.90.30.00	45.000,00			
Outros Serviços De Terceiros - Pessoa Física		1.600.00.004.001	3.3.90.36.00	5.000,00			
Outros Serviços De Terceiros - Pessoa Jurídica		1.600.00.004.001	3.3.90.39.00	220.000,00			
Despesas De Exercícios Anteriores		1.600.00.004.001	3.3.90.92.00	50.000,00			
4 DESPESAS DE CAPIT						10.000,00	
4 INVESTIMENTOS					10.000,00		
Equipamentos E Material Permanente		1.601.00.004.001	4.4.90.52.00	10.000,00			
DIREÇÃO E COORDENAÇÃO DE PESSOAL - VIGILÂNCIA EPIDEMIOLÓGICA	10.305.0094.2518.0000					4.330.000,00	4.330.000,00
3 DESPESAS CORREN						4.330.000,00	
1 PESSOAL E ENCARGOS SOCIAIS					4.330.000,00		
Contratação Por Tempo Determinado		1.500.00.004.001	3.1.90.04.00	50.000,00			
Contratação Por Tempo Determinado		1.600.00.004.001	3.1.90.04.00	10.000,00			
Vencimentos E Vantagens Fixas - Pessoal Civil		1.500.00.004.001	3.1.90.11.00	1.450.000,00			
Vencimentos E Vantagens Fixas - Pessoal Civil		1.600.00.004.001	3.1.90.11.00	1.500.000,00			
Obrigações Patronais		1.500.00.004.001	3.1.90.13.00	700.000,00			
Obrigações Patronais		1.600.00.004.001	3.1.90.13.00	500.000,00			
Despesas De Exercícios Anteriores		1.600.00.004.001	3.1.90.92.00	120.000,00			
VIGILÂNCIA EPIDEMIOLÓGICA EM SAÚDE - MANUTENÇÃO	10.305.0094.2603.0000					4.115.000,00	4.135.000,00
3 DESPESAS CORREN						4.115.000,00	





**PREFEITURA MUNICIPAL DE IMPERATRIZ**  
RUA RUI BARBOSA, 201 - CNPJ:06158455/0001-16

Orçamento Programa - Exercício de 2023

Page 110

**QUADRO AUXILIAR DE DETALHAMENTO DA DESPESA**

Lei: 1901, Data: 28/12/2021

PODER 02 PODER EXECUTIVO  
ORGÃO 19 FUNDO MUNICIPAL DE SAÚDE  
UNIDADE 00 FUNDO MUNICIPAL DE SAÚDE

Aplicação Programada	Proj/Ativ	Finalidade	Categoria	Detalhada	Total Grupo	Total Categ.	Total Func.
F.R. - C.A.							
VIGILÂNCIA EPIDEMIOLÓGICA EM SAÚDE - MANUTENÇÃO	10.305.0094.2603.0000						4.135.000,00
3	3	DESPEAS CORREN				4.115.000,00	
	3	OUTRAS DESPEAS CORRENTES			4.115.000,00		
		Diárias - Civil	1.600.00.004.001 3.3.90.14.00	10.000,00			
		Material De Consumo	1.600.00.004.001 3.3.90.30.00	500.000,00			
		Outros Serviços De Terceiros - Pessoa Física	1.600.00.004.001 3.3.90.36.00	5.000,00			
		Outros Serviços De Terceiros - Pessoa Jurídica	1.600.00.004.001 3.3.90.39.00	1.500.000,00			
		Auxílio-Alimentação	1.500.00.004.001 3.3.90.46.00	1.000.000,00			
		Auxílio-Alimentação	1.600.00.004.001 3.3.90.46.00	600.000,00			
		Despesas De Exercícios Anteriores	1.500.00.004.001 3.3.90.92.00	50.000,00			
		Despesas De Exercícios Anteriores	1.600.00.004.001 3.3.90.92.00	450.000,00			
4	4	DESPEAS DE CAPIT				20.000,00	
	4	INVESTIMENTOS			20.000,00		
		Equipamentos E Material Permanente	1.601.00.004.001 4.4.90.52.00	10.000,00			
		Despesas De Exercícios Anteriores	1.601.00.004.001 4.4.90.92.00	10.000,00			
DESENVOLVIMENTO MANUTENÇÃO AÇÕES DE ENFRENTAMENTO E COMBATE A PANDEMIA DO COVID 19	10.305.0094.4436.0000						700.000,00
3	3	DESPEAS CORREN				550.000,00	
	3	OUTRAS DESPEAS CORRENTES			550.000,00		
		Material De Consumo	1.602.00.004.001 3.3.90.30.00	250.000,00			
		Outros Serviços De Terceiros - Pessoa Jurídica	1.602.00.004.001 3.3.90.39.00	300.000,00			
4	4	DESPEAS DE CAPIT				150.000,00	
	4	INVESTIMENTOS			150.000,00		
		Equipamentos E Material Permanente	1.603.00.004.001 4.4.90.52.00	150.000,00			
COORDENAÇÃO DE PESSOAL AÇÕES DE ENFRENTAMENTO E COMBATE A PANDEMIA DO COVID 19	10.305.0094.4442.0000						520.000,00
3	1	DESPEAS CORREN				520.000,00	
	1	PESSOAL E ENCARGOS SOCIAIS			520.000,00		
		Vencimentos E Vantagens Fixas - Pessoal Civil	1.602.00.004.001 3.1.90.11.00	400.000,00			
		Obrigações Patronais	1.602.00.004.001 3.1.90.13.00	120.000,00			
SISTEMA DE VIGILÂNCIA ALIMENTAR E NUTRICIONAL - SISVAN	10.306.0094.2303.0000						35.000,00
3	3	DESPEAS CORREN				35.000,00	
	3	OUTRAS DESPEAS CORRENTES			35.000,00		
		Material De Consumo	1.600.00.004.001 3.3.90.30.00	10.000,00			
		Outros Serviços De Terceiros - Pessoa Física	1.600.00.004.001 3.3.90.36.00	5.000,00			
		Outros Serviços De Terceiros - Pessoa Jurídica	1.600.00.004.001 3.3.90.39.00	10.000,00			
		Despesas De Exercícios Anteriores	1.600.00.004.001 3.3.90.92.00	10.000,00			
<b>TOTAL</b>							<b>356.315.360,00</b>



**PREFEITURA MUNICIPAL DE IMPERATRIZ**  
RUA RUI BARBOSA, 201 - CNPJ:06158455/0001-16

Orçamento Programa - Exercício de 2023

Page 111

**QUADRO AUXILIAR DE DETALHAMENTO DA DESPESA**

Lei: 1901, Data: 28/12/2021

PODER 02 PODER EXECUTIVO  
ORGÃO 20 FUNDO MUNICIPAL DE INCENTIVO A CULTURA  
UNIDADE 00 FUNDO MUNICIPAL DE INCENTIVO A CULTURA

Aplicação Programada	Proj/Ativ	Finalidade	Categoria	Detalhada	Total Grupo	Total Categ.	Total Func.
F.R. - C.A.							
AUXÍLIO À PRODUÇÃO ARTÍSTICA E CULTURAL	13.392.0115.1205.0000						345.250,00
3 DESPESAS CORREN						335.250,00	
3 OUTRAS DESPESAS CORRENTES					335.250,00		
Premiações Culturais, Artísticas, Científicas, Desportivas E		1.500.00.006.001	3.3.50.31.00	240.250,00			
Subvenções Sociais		1.500.00.006.001	3.3.50.43.00	60.000,00			
Material De Consumo		1.500.00.006.001	3.3.90.30.00	5.000,00			
Material, Bem Ou Serviço Para Distribuição Gratuita		1.500.00.006.001	3.3.90.32.00	10.000,00			
Outros Serviços De Terceiros - Pessoa Física		1.500.00.006.001	3.3.90.36.00	10.000,00			
Outros Serviços De Terceiros - Pessoa Jurídica		1.500.00.006.001	3.3.90.39.00	10.000,00			
4 DESPESAS DE CAPIT						10.000,00	
4 INVESTIMENTOS					10.000,00		
Equipamentos E Material Permanente		1.500.00.001.001	4.4.90.52.00	10.000,00			
Manutenção das Atividades e Projetos da Fundo	13.392.1113.4471.0000						110.000,00
3 DESPESAS CORREN						90.000,00	
3 OUTRAS DESPESAS CORRENTES					90.000,00		
Diárias - Civil		1.500.00.006.001	3.3.90.14.00	5.000,00			
Material De Consumo		1.500.00.006.001	3.3.90.30.00	5.000,00			
Material, Bem Ou Serviço Para Distribuição Gratuita		1.500.00.006.001	3.3.90.32.00	5.000,00			
Outros Serviços De Terceiros - Pessoa Física		1.500.00.006.001	3.3.90.36.00	10.000,00			
Outros Serviços De Terceiros - Pessoa Jurídica		1.500.00.006.001	3.3.90.39.00	45.000,00			
Outros Auxílios Financeiros A Pessoas Fisicas		1.500.00.006.001	3.3.90.48.00	5.000,00			
Despesas De Exercícios Anteriores		1.500.00.006.001	3.3.90.92.00	15.000,00			
4 DESPESAS DE CAPIT						20.000,00	
4 INVESTIMENTOS					20.000,00		
Equipamentos E Material Permanente		1.500.00.001.001	4.4.90.52.00	20.000,00			
Estruturação e Modernização Tecnológica e Operacional	13.392.1113.4472.0000						25.000,00
3 DESPESAS CORREN						10.000,00	
3 OUTRAS DESPESAS CORRENTES					10.000,00		
Outros Serviços De Terceiros - Pessoa Física		1.500.00.001.001	3.3.90.36.00	5.000,00			
Outros Serviços De Terceiros - Pessoa Jurídica		1.500.00.001.001	3.3.90.39.00	5.000,00			
4 DESPESAS DE CAPIT						15.000,00	
4 INVESTIMENTOS					15.000,00		
Obras E Instalações		1.500.00.001.001	4.4.90.51.00	5.000,00			
Equipamentos E Material Permanente		1.500.00.001.001	4.4.90.52.00	5.000,00			
Equipamentos E Material Permanente		1.700.00.001.001	4.4.90.52.00	5.000,00			
Capacitação e Qualificação do Servidor Público	13.392.1113.4473.0000						10.000,00
3 DESPESAS CORREN						10.000,00	
3 OUTRAS DESPESAS CORRENTES					10.000,00		
Diárias - Civil		1.500.00.001.001	3.3.90.14.00	5.000,00			
Outros Serviços De Terceiros - Pessoa Jurídica		1.500.00.001.001	3.3.90.39.00	5.000,00			
<b>TOTAL</b>							<b>490.250,00</b>

**PREFEITURA MUNICIPAL DE IMPERATRIZ**

RUA RUI BARBOSA, 201 - CNPJ:06158455/0001-16

Orçamento Programa - Exercício de 2023

Page 112

**QUADRO AUXILIAR DE DETALHAMENTO DA DESPESA**

Lei: 1901, Data: 28/12/2021

PODER 02 PODER EXECUTIVO  
ORGÃO 21 FUNDO MUNICIPAL DA CRIANÇA E DO ADOLESCENTE  
UNIDADE 00 FUNDO MUNICIPAL DA CRIANÇA E DO ADOLESCENTE

Aplicacao Programada	Proj/Ativ	Finalidade	Categoria	Detalhada	Total Grupo	Total Categ.	Total Func.
			F.R. - C.A.				
CAMPANHAS DE CAPTAÇÃO DE RECURSOS DE DIVULGAÇÃO DAS AÇÕES	08.243.0156.2635.0000						250.000,00
3 DESPESAS CORREN						250.000,00	
3 OUTRAS DESPESAS CORRENTES					250.000,00		
Material De Consumo		1.500.00.007.001	3.3.90.30.00	125.000,00			
Outros Serviços De Terceiros - Pessoa Jurídica		1.500.00.007.001	3.3.90.39.00	125.000,00			
APOIO FINANCEIRO A ORGANIZAÇÕES POR MEIO DE PROGRAMAS E PROJETOS	08.243.0156.2636.0000						250.000,00
3 DESPESAS CORREN						200.000,00	
3 OUTRAS DESPESAS CORRENTES					200.000,00		
Subvenções Sociais		1.500.00.007.001	3.3.50.43.00	100.000,00			
Diárias - Civil		1.500.00.007.001	3.3.90.14.00	10.000,00			
Material De Consumo		1.500.00.007.001	3.3.90.30.00	70.000,00			
Outros Serviços De Terceiros - Pessoa Física		1.500.00.007.001	3.3.90.36.00	10.000,00			
Outros Serviços De Terceiros - Pessoa Jurídica		1.500.00.007.001	3.3.90.39.00	10.000,00			
4 DESPESAS DE CAPIT						50.000,00	
4 INVESTIMENTOS					50.000,00		
Equipamentos E Material Permanente		1.500.00.007.001	4.4.90.52.00	50.000,00			
MANTER E APRIMORAR A GESTÃO DO FMDCA CONFORME O ESTATUTO DA CRIANÇA E DO ADOLESCENTE	08.243.0156.2646.0000						300.000,00
3 DESPESAS CORREN						300.000,00	
3 OUTRAS DESPESAS CORRENTES					300.000,00		
Material De Consumo		1.500.00.007.001	3.3.90.30.00	150.000,00			
Outros Serviços De Terceiros - Pessoa Física		1.500.00.007.001	3.3.90.36.00	50.000,00			
Outros Serviços De Terceiros - Pessoa Jurídica		1.500.00.007.001	3.3.90.39.00	100.000,00			
<b>TOTAL</b>							<b>800.000,00</b>



**PREFEITURA MUNICIPAL DE IMPERATRIZ**

RUA RUI BARBOSA, 201 - CNPJ:06158455/0001-16

Orçamento Programa - Exercício de 2023

Page 113

**QUADRO AUXILIAR DE DETALHAMENTO DA DESPESA**

Lei: 1901, Data: 28/12/2021

PODER 02 PODER EXECUTIVO  
ORGÃO 22 FUNDO MUNICIPAL DE TRÂNSITO E TRANSPORTE  
UNIDADE 00 FUNDO MUNICIPAL DE TRÂNSITO E TRANSPORTE

Aplicação Programada	Proj/Ativ	Finalidade	Categoria	Detalhada	TotalGrupo	Total Categ.	Total Func.
		F.R. - C.A.					
CONSTRUÇÃO, REFORMA E AMPLIAÇÃO DO PREDIO DA SETRAN	26.122.0070.1114.0000						50.000,00
4	DESPESAS DE CAPIT					50.000,00	
4	INVESTIMENTOS				50.000,00		
	Obras E Instalações	1.500.00.008.001	4.4.90.51.00	50.000,00			
MANUTENÇÃO DAS ATIVIDADES E PROJETOS DO FUNTRAM	26.122.0070.2724.0000						18.056.800,00
3	DESPESAS CORREN					15.541.800,00	
1	PESSOAL E ENCARGOS SOCIAIS				20.000,00		
	Indenizações E Restituições Trabalhistas	1.500.00.008.001	3.1.90.94.00	20.000,00			
3	OUTRAS DESPESAS CORRENTES				15.521.800,00		
	Subvenções Sociais	1.500.00.008.001	3.3.50.43.00	739.000,00			
	Diárias - Civil	1.500.00.008.001	3.3.90.14.00	12.000,00			
	Material De Consumo	1.500.00.008.001	3.3.90.30.00	450.000,00			
	Outros Serviços De Terceiros - Pessoa Física	1.500.00.008.001	3.3.90.36.00	5.000,00			
	Outros Serviços De Terceiros - Pessoa Jurídica	1.500.00.008.001	3.3.90.39.00	10.753.400,00			
	Serviços de Tecnologia da Informação e Comunicação - Pessoa	1.500.00.008.001	3.3.90.40.00	3.452.400,00			
	Despesas De Exercícios Anteriores	1.500.00.008.001	3.3.90.92.00	100.000,00			
	Indenizações E Restituições	1.500.00.008.001	3.3.90.93.00	10.000,00			
4	DESPESAS DE CAPIT					515.000,00	
4	INVESTIMENTOS				15.000,00		
	Equipamentos E Material Permanente	1.500.00.008.001	4.4.90.52.00	15.000,00			
6	AMORTIZAÇÃO DA DÍVIDA				500.000,00		
	Principal Da Dívida Contratual Resgatado	1.500.00.008.001	4.6.90.71.00	500.000,00			
AQUISIÇÃO DE VEICULOS	26.782.0070.1118.0000						40.000,00
4	DESPESAS DE CAPIT					40.000,00	
4	INVESTIMENTOS				40.000,00		
	Equipamentos E Material Permanente	1.500.00.008.001	4.4.90.52.00	40.000,00			
IMPLANTAÇÃO DE ABRIGOS EM PARADAS DE ÔNIBUS DE TRSNP. PÚBLADEQ PARA PROPOR. MAIOR ACESSIB. AOS PORT DE NEC. ESPECIAIS	26.782.0070.1181.0000						513.694,00
3	DESPESAS CORREN					512.694,00	
3	OUTRAS DESPESAS CORRENTES				512.694,00		
	Material De Consumo	1.500.00.008.001	3.3.90.30.00	503.694,00			
	Outros Serviços De Terceiros - Pessoa Jurídica	1.500.00.008.001	3.3.90.39.00	9.000,00			
4	DESPESAS DE CAPIT					1.000,00	
4	INVESTIMENTOS				1.000,00		
	Obras E Instalações	1.500.00.008.001	4.4.90.51.00	1.000,00			
IMPLANTAÇÃO E RECUPERAÇÃO DE SINALIZAÇÃO VIARIA HORIZONTAL E VERTICAL	26.782.0070.2191.0000						7.445.500,00
3	DESPESAS CORREN					7.435.500,00	
3	OUTRAS DESPESAS CORRENTES				7.435.500,00		
	Material De Consumo	1.500.00.008.001	3.3.90.30.00	9.000,00			
	Outros Serviços De Terceiros - Pessoa Física	1.500.00.008.001	3.3.90.36.00	1.000,00			
	Outros Serviços De Terceiros - Pessoa Jurídica	1.500.00.008.001	3.3.90.39.00	7.425.500,00			
4	DESPESAS DE CAPIT					10.000,00	





**PREFEITURA MUNICIPAL DE IMPERATRIZ**  
RUA RUI BARBOSA, 201 - CNPJ:06158455/0001-16

Orçamento Programa - Exercício de 2023

Page 114

**QUADRO AUXILIAR DE DETALHAMENTO DA DESPESA**

Lei: 1901, Data: 28/12/2021

PODER 02 PODER EXECUTIVO  
ORGÃO 22 FUNDO MUNICIPAL DE TRÂNSITO E TRANSPORTE  
UNIDADE 00 FUNDO MUNICIPAL DE TRÂNSITO E TRANSPORTE

Aplicação Programada	Proj/Ativ	Finalidade	Categoria	Detalhada	TotalGrupo	Total Categ.	Total Func.
		F.R. - C.A.					
IMPLANTAÇÃO E RECUPERAÇÃO DE SINALIZAÇÃO VIARIA HORIZONTAL E VERTICAL	26.782.0070.2191.0000						7.445.500,00
4 DESPESAS DE CAPIT						10.000,00	
4 INVESTIMENTOS					10.000,00		
Equipamentos E Material Permanente		1.500.00.008.001	4.4.90.52.00	10.000,00			
EDUCAÇÃO PARA TRÂNSITO (PROMETI) EM EMPRESAS E COMO PRÁTICA PEDAGÓGICA COTIDIANA NAS PRÉ - ESC. ENSINO FUN.D E MÉDIO	26.782.0070.2379.0000						25.000,00
3 DESPESAS CORREN'						25.000,00	
3 OUTRAS DESPESAS CORRENTES					25.000,00		
Material De Consumo		1.500.00.008.001	3.3.90.30.00	10.000,00			
Outros Serviços De Terceiros - Pessoa Jurídica		1.500.00.008.001	3.3.90.39.00	15.000,00			
AÇÕES DE CRIAR ALTERNATIVA DE CIRCULAÇÃO DE VEÍCULOS DE TRAÇÃO ANIMAL E DE PROPULSÃO HUMANA	26.782.0070.2380.0000						20.000,00
3 DESPESAS CORREN'						20.000,00	
3 OUTRAS DESPESAS CORRENTES					20.000,00		
Material De Consumo		1.500.00.008.001	3.3.90.30.00	10.000,00			
Outros Serviços De Terceiros - Pessoa Jurídica		1.500.00.008.001	3.3.90.39.00	10.000,00			
IMPLANTAÇÃO, ACOMPANHAMENTO VISUAL EM VIAS, MODERNIZAÇÃO, AMPLIAÇÃO E MANUTENÇÃO DE SINALIZAÇÃO DIGITAL	26.782.0070.2697.0000						8.560.000,00
3 DESPESAS CORREN'						8.551.000,00	
3 OUTRAS DESPESAS CORRENTES					8.551.000,00		
Material De Consumo		1.500.00.008.001	3.3.90.30.00	50.000,00			
Outros Serviços De Terceiros - Pessoa Física		1.500.00.008.001	3.3.90.36.00	1.000,00			
Outros Serviços De Terceiros - Pessoa Jurídica		1.500.00.008.001	3.3.90.39.00	8.500.000,00			
4 DESPESAS DE CAPIT						9.000,00	
4 INVESTIMENTOS					9.000,00		
Equipamentos E Material Permanente		1.500.00.008.001	4.4.90.52.00	9.000,00			
<b>TOTAL</b>							<b>32.710.994,00</b>



**PREFEITURA MUNICIPAL DE IMPERATRIZ**  
RUA RUI BARBOSA, 201 - CNPJ:06158455/0001-16

Orçamento Programa - Exercício de 2023

Page 115

**QUADRO AUXILIAR DE DETALHAMENTO DA DESPESA**

Lei: 1901, Data: 28/12/2021

PODER 02 PODER EXECUTIVO  
ORGÃO 23 FUNDO MUNICIPAL DE MEIO AMBIENTE  
UNIDADE 00 FUNDO MUNICIPAL DE MEIO AMBIENTE

Aplicacao Programada	Proj/Ativ	Finalidade	Categoria	Detalhada	TotalGrupo	Total Categ.	Total Func.
F.R. - C.A.							
MANUTENÇÃO DAS ATIVIDADES E PROJETOS AMBIENTAIS QUE VISAM UM DESENVOLVIMENTO SUSTENTÁVEL DA CIDADE	18.541.0117.2427.0000						6.500,00
3 DESPESAS CORREN						6.500,00	
3 OUTRAS DESPESAS CORRENTES					6.500,00		
Outros Serviços De Terceiros - Pessoa Física		1.500.00.009.001	3.3.90.36.00	1.500,00			
Outros Serviços De Terceiros - Pessoa Jurídica		1.500.00.009.001	3.3.90.39.00	5.000,00			
ESTRUTURAÇÃO E MODERNIZAÇÃO TECNOLÓGICA E OPERACIONAL DE APOIO A PROJETOS AMBIENTAIS	18.541.0117.2428.0000						37.000,00
3 DESPESAS CORREN						17.000,00	
3 OUTRAS DESPESAS CORRENTES					17.000,00		
Material De Consumo		1.500.00.009.001	3.3.90.30.00	5.000,00			
Outros Serviços De Terceiros - Pessoa Física		1.500.00.009.001	3.3.90.36.00	2.000,00			
Outros Serviços De Terceiros - Pessoa Jurídica		1.500.00.009.001	3.3.90.39.00	10.000,00			
4 DESPESAS DE CAPIT						20.000,00	
4 INVESTIMENTOS					20.000,00		
Equipamentos E Material Permanente		1.500.00.009.001	4.4.90.52.00	20.000,00			
EDUCAÇÃO AMBIENTAL ( INFORMAR A POPULAÇÃO ATRAVÉS DE SEMINÁRIOS FÓRUM AMBIENTAL E PANFLETOS INFORMATIVOS)	18.541.0117.2570.0000						16.500,00
3 DESPESAS CORREN						16.500,00	
3 OUTRAS DESPESAS CORRENTES					16.500,00		
Material De Consumo		1.500.00.009.001	3.3.90.30.00	5.000,00			
Outros Serviços De Terceiros - Pessoa Física		1.500.00.009.001	3.3.90.36.00	1.500,00			
Outros Serviços De Terceiros - Pessoa Jurídica		1.500.00.009.001	3.3.90.39.00	10.000,00			
MANUTENÇÃO DAS ATIVIDADES E PROJETOS DO FUNDO	18.541.0117.2722.0000						52.000,00
3 DESPESAS CORREN						52.000,00	
3 OUTRAS DESPESAS CORRENTES					52.000,00		
Outros Serviços De Terceiros - Pessoa Física		1.500.00.009.001	3.3.90.36.00	2.000,00			
Outros Serviços De Terceiros - Pessoa Jurídica		1.500.00.009.001	3.3.90.39.00	50.000,00			
<b>TOTAL</b>							<b>112.000,00</b>

**PREFEITURA MUNICIPAL DE IMPERATRIZ**

RUA RUI BARBOSA, 201 - CNPJ:06158455/0001-16

Orçamento Programa - Exercício de 2023

Page 116

**QUADRO AUXILIAR DE DETALHAMENTO DA DESPESA**

Lei: 1901, Data: 28/12/2021

PODER	02	PODER EXECUTIVO
ORGÃO	24	FUNDO MUNICIPAL DE EMPREENDEDORISMO E INOVAÇÃO
UNIDADE	00	FUNDO MUNICIPAL DE EMPREENDEDORISMO E INOVAÇÃO

Aplicacao Programada	Proj/Ativ	Finalidade	Categoria	Detalhada	TotalGrupo	Total Categ.	Total Func.
		F.R. - C.A.					
IMPLANTAR E IMPLEMENTAR SALA DO EMPREENDEDOR E SALAS DE CONSELHOS E FUNDOS MUNICIPAIS	04.573.0033.1304.0000						25.000,00
3	3	DESPESAS CORREN'				15.000,00	15.000,00
	3	OUTRAS DESPESAS CORRENTES				15.000,00	
		Material De Consumo	1.500.00.001.001	3.3.90.30.00	5.000,00		
		Outros Serviços De Terceiros - Pessoa Fisica	1.500.00.001.001	3.3.90.36.00	5.000,00		
		Outros Serviços De Terceiros - Pessoa Juridica	1.500.00.001.001	3.3.90.39.00	5.000,00		
4	4	DESPESAS DE CAPIT				10.000,00	10.000,00
	4	INVESTIMENTOS				10.000,00	
		Equipamentos E Material Permanente	1.500.00.001.001	4.4.90.52.00	10.000,00		
MANTER SALA DO EMPREENDEDOR E SALAS DE CONSELHOS E FUNDOS MUNICIPAIS	04.573.0033.2557.0000						20.000,00
3	3	DESPESAS CORREN'				20.000,00	20.000,00
	3	OUTRAS DESPESAS CORRENTES				20.000,00	
		Material De Consumo	1.500.00.001.001	3.3.90.30.00	5.000,00		
		Outros Serviços De Terceiros - Pessoa Fisica	1.500.00.001.001	3.3.90.36.00	10.000,00		
		Outros Serviços De Terceiros - Pessoa Juridica	1.500.00.001.001	3.3.90.39.00	5.000,00		
MANUTENÇÃO DAS ATIVIDADES DO FUNDO	04.573.0033.2717.0000						60.000,00
3	3	DESPESAS CORREN'				60.000,00	60.000,00
	3	OUTRAS DESPESAS CORRENTES				60.000,00	
		Passagens E Despesas Com Locomoção	1.500.00.010.001	3.3.90.33.00	30.000,00		
		Outros Serviços De Terceiros - Pessoa Fisica	1.500.00.010.001	3.3.90.36.00	10.000,00		
		Outros Serviços De Terceiros - Pessoa Juridica	1.500.00.010.001	3.3.90.39.00	20.000,00		
INCENTIVAR, QUALIFICAR E CAPACITAR O MICRO EMPREENDEDOR INDIVIDUAL E DESENVOLVER A EDUCAÇÃO EMPREENDEDORA	19.128.0033.2357.0000						15.000,00
3	3	DESPESAS CORREN'				15.000,00	15.000,00
	3	OUTRAS DESPESAS CORRENTES				15.000,00	
		Material De Consumo	1.500.00.001.001	3.3.90.30.00	5.000,00		
		Outros Serviços De Terceiros - Pessoa Fisica	1.500.00.001.001	3.3.90.36.00	5.000,00		
		Outros Serviços De Terceiros - Pessoa Juridica	1.500.00.001.001	3.3.90.39.00	5.000,00		
IMPLANTAR E IMPLEMENTAR PARQUES TECNOLÓG, INCUBADORAS, ACELERADORAS DE EMP. E ARRANJOS DE INOVAÇÃO E EMPREENDEDORISMO	19.573.0033.1305.0000						33.530,00
3	3	DESPESAS CORREN'				23.530,00	23.530,00
	3	OUTRAS DESPESAS CORRENTES				23.530,00	
		Subvenções Sociais	1.500.00.001.001	3.3.50.43.00	5.000,00		
		Material De Consumo	1.500.00.001.001	3.3.90.30.00	8.530,00		
		Outros Serviços De Terceiros - Pessoa Fisica	1.500.00.001.001	3.3.90.36.00	5.000,00		
		Outros Serviços De Terceiros - Pessoa Juridica	1.500.00.001.001	3.3.90.39.00	5.000,00		
4	4	DESPESAS DE CAPIT				10.000,00	10.000,00
	4	INVESTIMENTOS				10.000,00	
		Equipamentos E Material Permanente	1.500.00.001.001	4.4.90.52.00	10.000,00		
PROMOVER, APOIAR E DESENVOLVER EVENTOS E CAPACITAÇÃO EMPRESARIAL	19.573.0033.2358.0000						24.500,00



**PREFEITURA MUNICIPAL DE IMPERATRIZ**

RUA RUI BARBOSA, 201 - CNPJ:06158455/0001-16

Orçamento Programa - Exercício de 2023

Page 117

**QUADRO AUXILIAR DE DETALHAMENTO DA DESPESA**

Lei: 1901, Data: 28/12/2021

PODER 02 PODER EXECUTIVO  
ORGÃO 24 FUNDO MUNICIPAL DE EMPREENDEDORISMO E INOVAÇÃO  
UNIDADE 00 FUNDO MUNICIPAL DE EMPREENDEDORISMO E INOVAÇÃO

Aplicação Programada	Proj/Ativ	Finalidade	Categoria	Detalhada	TotalGrupo	Total Categ.	Total Func.
			F.R. - C.A.				
PROMOVER, APOIAR E DESENVOLVER EVENTOS E CAPACITAÇÃO EMPRESARIAL	19.573.0033.2358.0000						24.500,00
3 DESPESAS CORREN						24.500,00	
3 OUTRAS DESPESAS CORRENTES					24.500,00		
Subvenções Sociais		1.500.00.001.001	3.3.50.43.00	9.500,00			
Material De Consumo		1.500.00.001.001	3.3.90.30.00	5.000,00			
Outros Serviços De Terceiros - Pessoa Física		1.500.00.001.001	3.3.90.36.00	5.000,00			
Outros Serviços De Terceiros - Pessoa Jurídica		1.500.00.001.001	3.3.90.39.00	5.000,00			
REALIZAR E INCENTIVAR A CAPACITAÇÃO PROFISSIONAL	19.573.0033.2359.0000						15.000,00
3 DESPESAS CORREN						15.000,00	
3 OUTRAS DESPESAS CORRENTES					15.000,00		
Material De Consumo		1.500.00.001.001	3.3.90.30.00	5.000,00			
Outros Serviços De Terceiros - Pessoa Física		1.500.00.001.001	3.3.90.36.00	5.000,00			
Outros Serviços De Terceiros - Pessoa Jurídica		1.500.00.001.001	3.3.90.39.00	5.000,00			
REALIZAÇÃO, APOIO, PARTICIPAÇÃO, PATROCÍNIO E CONTRAPARTIDA DE MISSÕES, EVENTOS E FEIRAS SETORIAIS	19.573.0033.2537.0000						120.517,00
3 DESPESAS CORREN						120.517,00	
3 OUTRAS DESPESAS CORRENTES					120.517,00		
Diárias - Civil		1.500.00.001.001	3.3.90.14.00	50.000,00			
Passagens E Despesas Com Locomoção		1.500.00.001.001	3.3.90.33.00	30.000,00			
Outros Serviços De Terceiros - Pessoa Jurídica		1.500.00.001.001	3.3.90.39.00	40.517,00			
PROMOÇÃO, APOIO E FINANCIAMENTO DAS AÇÕES, PROGRAMAS E PROJETOS DO FUNDO	19.573.0033.2718.0000						55.000,00
3 DESPESAS CORREN						45.000,00	
3 OUTRAS DESPESAS CORRENTES					45.000,00		
Subvenções Sociais		1.500.00.010.001	3.3.50.43.00	20.000,00			
Passagens E Despesas Com Locomoção		1.500.00.010.001	3.3.90.33.00	5.000,00			
Outros Serviços De Terceiros - Pessoa Física		1.500.00.010.001	3.3.90.36.00	10.000,00			
Outros Serviços De Terceiros - Pessoa Jurídica		1.500.00.010.001	3.3.90.39.00	10.000,00			
4 DESPESAS DE CAPIT						10.000,00	
4 INVESTIMENTOS					10.000,00		
Equipamentos E Material Permanente		1.500.00.001.001	4.4.90.52.00	10.000,00			
PROMOVER AÇÕES DE PESQUISAS, CAPACITAÇÃO E CONSULTORIA	23.573.0033.2538.0000						50.000,00
3 DESPESAS CORREN						50.000,00	
3 OUTRAS DESPESAS CORRENTES					50.000,00		
Material De Consumo		1.500.00.001.001	3.3.90.30.00	10.000,00			
Outros Serviços De Terceiros - Pessoa Física		1.500.00.001.001	3.3.90.36.00	10.000,00			
Outros Serviços De Terceiros - Pessoa Jurídica		1.500.00.001.001	3.3.90.39.00	30.000,00			
ESTIMULAR A FORMALIZAÇÃO DE EMPREENDEDORES E MICROEMPREENDEDORES INDIVIDUAIS	23.573.0033.2540.0000						25.000,00
3 DESPESAS CORREN						25.000,00	



**PREFEITURA MUNICIPAL DE IMPERATRIZ**

RUA RUI BARBOSA, 201 - CNPJ:06158455/0001-16

Orçamento Programa - Exercício de 2023

Page 118

**QUADRO AUXILIAR DE DETALHAMENTO DA DESPESA**

Lei: 1901, Data: 28/12/2021

PODER 02 PODER EXECUTIVO  
ORGÃO 24 FUNDO MUNICIPAL DE EMPREENDEDORISMO E INOVAÇÃO  
UNIDADE 00 FUNDO MUNICIPAL DE EMPREENDEDORISMO E INOVAÇÃO

Aplicacao Programada	Proj/Ativ	Finalidade	Categoria	Detalhada	TotalGrupo	Total Categ.	Total Func.
		F.R. - C.A.					
<b>ESTIMULAR A FORMALIZAÇÃO DE EMPREENDEDORES E MICROEMPREENDEDORES INDIVIDUAIS</b>	23.573.0033.2540.0000						25.000,00
3	DESPEAS CORREN					25.000,00	
3	OUTRAS DESPEAS CORRENTES				25.000,00		
	Material De Consumo	1.500.00.001.001	3.3.90.30.00	10.000,00			
	Outros Serviços De Terceiros - Pessoa Física	1.500.00.001.001	3.3.90.36.00	5.000,00			
	Outros Serviços De Terceiros - Pessoa Jurídica	1.500.00.001.001	3.3.90.39.00	10.000,00			
<b>IMPLANTAÇÃO, IMPLEMENTAÇÃO E FINANCIAMENTO DAS AÇÕES DO FUNDO MUNICIPAL DE EMPREENDEDORISMO E INOVAÇÃO</b>	23.573.0033.4358.0000						35.000,00
3	DESPEAS CORREN					25.000,00	
3	OUTRAS DESPEAS CORRENTES				25.000,00		
	Subvenções Sociais	1.500.00.001.001	3.3.50.43.00	10.000,00			
	Material De Consumo	1.500.00.001.001	3.3.90.30.00	5.000,00			
	Outros Serviços De Terceiros - Pessoa Física	1.500.00.001.001	3.3.90.36.00	5.000,00			
	Outros Serviços De Terceiros - Pessoa Jurídica	1.500.00.001.001	3.3.90.39.00	5.000,00			
4	DESPEAS DE CAPIT					10.000,00	
4	INVESTIMENTOS				10.000,00		
	Equipamentos E Material Permanente	1.500.00.001.001	4.4.90.52.00	10.000,00			
<b>IMPLANTAÇÃO E MANUTENÇÃO DO ESCRITÓRIO DE EMPREENDEDORISMO E INOVAÇÃO</b>	23.691.0033.1306.0000						25.000,00
3	DESPEAS CORREN					15.000,00	
3	OUTRAS DESPEAS CORRENTES				15.000,00		
	Material De Consumo	1.500.00.001.001	3.3.90.30.00	5.000,00			
	Outros Serviços De Terceiros - Pessoa Física	1.500.00.001.001	3.3.90.36.00	5.000,00			
	Outros Serviços De Terceiros - Pessoa Jurídica	1.500.00.001.001	3.3.90.39.00	5.000,00			
4	DESPEAS DE CAPIT					10.000,00	
4	INVESTIMENTOS				10.000,00		
	Equipamentos E Material Permanente	1.500.00.001.001	4.4.90.52.00	10.000,00			
<b>TOTAL</b>							503.547,00



**PREFEITURA MUNICIPAL DE IMPERATRIZ**  
RUA RUI BARBOSA, 201 - CNPJ:06158455/0001-16

Orçamento Programa - Exercício de 2023

Page 119

**QUADRO AUXILIAR DE DETALHAMENTO DA DESPESA**

Lei: 1901, Data: 28/12/2021

PODER 02 PODER EXECUTIVO  
ORGÃO 25 FUNDAÇÃO CULTURAL DE IMPERATRIZ  
UNIDADE 00 FUNDAÇÃO CULTURAL DE IMPERATRIZ

Aplicacao Programada	Proj/Ativ	Finalidade	Categoria	Detalhada	TotalGrupo	Total Categ.	Total Func.
F.R. - C.A.							
DIREÇÃO E COORDENAÇÃO DE PESSOAL	13.122.0006.2022.0000						1.500.000,00
3 DESPESAS CORREN'						1.500.000,00	
1 PESSOAL E ENCARGOS SOCIAIS					1.500.000,00		
Vencimentos E Vantagens Fixas - Pessoal Civil		1.500.00.011.001	3.1.90.11.00	1.100.000,00			
Obrigações Patronais		1.500.00.001.001	3.1.90.13.00	350.000,00			
Indenizações E Restituições Trabalhistas		1.500.00.011.001	3.1.90.94.00	50.000,00			
MANUTENÇÃO DAS ATIVIDADES E PROJETOS DA FUNDAÇÃO CULTURAL	13.122.0006.2023.0000						1.435.000,00
3 DESPESAS CORREN'						1.350.000,00	
3 OUTRAS DESPESAS CORRENTES					1.350.000,00		
Subvenções Sociais		1.500.00.011.001	3.3.50.43.00	50.000,00			
Subvenções Sociais		1.700.00.011.001	3.3.50.43.00	5.000,00			
Diárias - Civil		1.500.00.011.001	3.3.90.14.00	10.000,00			
Material De Consumo		1.500.00.011.001	3.3.90.30.00	20.000,00			
Premiações Culturais, Artísticas, Científicas, Desportivas E		1.500.00.011.001	3.3.90.31.00	45.000,00			
Premiações Culturais, Artísticas, Científicas, Desportivas E		1.700.00.011.001	3.3.90.31.00	5.000,00			
Material, Bem Ou Serviço Para Distribuição Gratuita		1.500.00.011.001	3.3.90.32.00	5.000,00			
Outros Serviços De Terceiros - Pessoa Física		1.500.00.011.001	3.3.90.36.00	50.000,00			
Outros Serviços De Terceiros - Pessoa Jurídica		1.500.00.011.001	3.3.90.39.00	1.090.000,00			
Outros Serviços De Terceiros - Pessoa Jurídica		1.700.00.011.001	3.3.90.39.00	5.000,00			
Auxílio-Alimentação		1.500.00.001.001	3.3.90.46.00	50.000,00			
Outros Auxílios Financeiros A Pessoas Físicas		1.500.00.011.001	3.3.90.48.00	5.000,00			
Despesas De Exercícios Anteriores		1.500.00.011.001	3.3.90.92.00	5.000,00			
Indenizações E Restituições		1.500.00.011.001	3.3.90.93.00	5.000,00			
4 DESPESAS DE CAPIT						85.000,00	
4 INVESTIMENTOS					85.000,00		
Obras E Instalações		1.500.00.011.001	4.4.90.51.00	85.000,00			
ESTRUTURAÇÃO E MODERNIZAÇÃO TECNOLÓGICA E OPERACIONAL	13.126.0006.1255.0000						105.000,00
3 DESPESAS CORREN'						30.000,00	
3 OUTRAS DESPESAS CORRENTES					30.000,00		
Outros Serviços De Terceiros - Pessoa Física		1.500.00.001.001	3.3.90.36.00	10.000,00			
Outros Serviços De Terceiros - Pessoa Jurídica		1.500.00.001.001	3.3.90.39.00	20.000,00			
4 DESPESAS DE CAPIT						75.000,00	
4 INVESTIMENTOS					75.000,00		
Obras E Instalações		1.500.00.001.001	4.4.90.51.00	20.000,00			
Equipamentos E Material Permanente		1.500.00.011.001	4.4.90.52.00	50.000,00			
Equipamentos E Material Permanente		1.700.00.011.001	4.4.90.52.00	5.000,00			
CAPACITAÇÃO E QUALIFICAÇÃO DO SERVIDOR PÚBLICO	13.128.0006.2024.0000						50.000,00
3 DESPESAS CORREN'						50.000,00	
3 OUTRAS DESPESAS CORRENTES					50.000,00		
Diárias - Civil		1.500.00.011.001	3.3.90.14.00	10.000,00			
Outros Serviços De Terceiros - Pessoa Jurídica		1.500.00.011.001	3.3.90.39.00	40.000,00			
MANUTENÇÃO DO CONSERVATÓRIO DE MÚSICA DE IMPERATRIZ	13.392.0151.2634.0000						230.000,00
3 DESPESAS CORREN'						105.000,00	

**PREFEITURA MUNICIPAL DE IMPERATRIZ**

RUA RUI BARBOSA, 201 - CNPJ:06158455/0001-16

Orçamento Programa - Exercício de 2023

Page 120

**QUADRO AUXILIAR DE DETALHAMENTO DA DESPESA**

Lei: 1901, Data: 28/12/2021

PODER 02 PODER EXECUTIVO  
ORGÃO 25 FUNDAÇÃO CULTURAL DE IMPERATRIZ  
UNIDADE 00 FUNDAÇÃO CULTURAL DE IMPERATRIZ

Aplicacao Programada	Proj/Ativ	Finalidade	Categoria	Detalhada	TotalGrupo	Total Categ.	Total Func.
				F.R. - C.Á.			
MANUTENÇÃO DO CONSERVATÓRIO DE MÚSICA DE IMPERATRIZ	13.392.0151.2634.0000						230.000,00
3	DESPESAS CORREN					105.000,00	
3	OUTRAS DESPESAS CORRENTES				105.000,00		
	Material De Consumo	1.500.00.011.001	3.3.90.30.00	30.000,00			
	Outros Serviços De Terceiros - Pessoa Física	1.500.00.011.001	3.3.90.36.00	15.000,00			
	Outros Serviços De Terceiros - Pessoa Física	1.700.00.011.001	3.3.90.36.00	5.000,00			
	Outros Serviços De Terceiros - Pessoa Jurídica	1.500.00.011.001	3.3.90.39.00	50.000,00			
	Outros Serviços De Terceiros - Pessoa Jurídica	1.700.00.011.001	3.3.90.39.00	5.000,00			
4	DESPESAS DE CAPIT					125.000,00	
4	INVESTIMENTOS				125.000,00		
	Obras E Instalações	1.500.00.011.001	4.4.90.51.00	40.000,00			
	Equipamentos E Material Permanente	1.500.00.011.001	4.4.90.52.00	80.000,00			
	Equipamentos E Material Permanente	1.700.00.011.001	4.4.90.52.00	5.000,00			
ESTRUTURAÇÃO E MODERNIZAÇÃO TECNOLÓGICA E OPERACIONAL	13.392.0151.4476.0000						200.000,00
3	DESPESAS CORREN					65.000,00	
3	OUTRAS DESPESAS CORRENTES				65.000,00		
	Outros Serviços De Terceiros - Pessoa Física	1.500.00.001.001	3.3.90.36.00	15.000,00			
	Outros Serviços De Terceiros - Pessoa Jurídica	1.500.00.001.001	3.3.90.39.00	50.000,00			
4	DESPESAS DE CAPIT					135.000,00	
4	INVESTIMENTOS				135.000,00		
	Obras E Instalações	1.500.00.001.001	4.4.90.51.00	50.000,00			
	Equipamentos E Material Permanente	1.500.00.001.001	4.4.90.52.00	80.000,00			
	Equipamentos E Material Permanente	1.700.00.001.001	4.4.90.52.00	5.000,00			
IMPLANTAÇÃO DA CASA DA MEMÓRIA	13.392.0152.4474.0000						260.000,00
3	DESPESAS CORREN					120.000,00	
3	OUTRAS DESPESAS CORRENTES				120.000,00		
	Material De Consumo	1.500.00.001.001	3.3.90.30.00	50.000,00			
	Outros Serviços De Terceiros - Pessoa Física	1.500.00.001.001	3.3.90.36.00	20.000,00			
	Outros Serviços De Terceiros - Pessoa Jurídica	1.500.00.001.001	3.3.90.39.00	50.000,00			
4	DESPESAS DE CAPIT					140.000,00	
4	INVESTIMENTOS				140.000,00		
	Obras E Instalações	1.500.00.001.001	4.4.90.51.00	70.000,00			
	Equipamentos E Material Permanente	1.500.00.001.001	4.4.90.52.00	70.000,00			
MANUTENÇÃO DA CASA DA MEMÓRIA	13.392.0152.4475.0000						220.000,00
3	DESPESAS CORREN					145.000,00	
3	OUTRAS DESPESAS CORRENTES				145.000,00		
	Material De Consumo	1.500.00.001.001	3.3.90.30.00	50.000,00			
	Outros Serviços De Terceiros - Pessoa Física	1.500.00.001.001	3.3.90.36.00	20.000,00			
	Outros Serviços De Terceiros - Pessoa Jurídica	1.500.00.001.001	3.3.90.39.00	75.000,00			
4	DESPESAS DE CAPIT					75.000,00	
4	INVESTIMENTOS				75.000,00		
	Equipamentos E Material Permanente	1.500.00.001.001	4.4.90.52.00	75.000,00			



**PREFEITURA MUNICIPAL DE IMPERATRIZ**

RUA RUI BARBOSA, 201 - CNPJ:06158455/0001-16

Orçamento Programa - Exercício de 2023

Page 121

**QUADRO AUXILIAR DE DETALHAMENTO DA DESPESA**

Lei: 1901, Data: 28/12/2021

PODER	02	PODER EXECUTIVO
ORGÃO	25	FUNDAÇÃO CULTURAL DE IMPERATRIZ
UNIDADE	00	FUNDAÇÃO CULTURAL DE IMPERATRIZ

Aplicacao Programada	Proj/Ativ	Finalidade	Categoria	Detalhada	TotalGrupo	Total Categ.	Total Func.
		F.R. - C.A.					
<b>TOTAL</b>						<b>4.000.000,00</b>	



**PREFEITURA MUNICIPAL DE IMPERATRIZ**

RUA RUI BARBOSA, 201 - CNPJ:06158455/0001-16

Orçamento Programa - Exercício de 2023

Page 122

**QUADRO AUXILIAR DE DETALHAMENTO DA DESPESA**

Lei: 1901, Data: 28/12/2021

PODER 02 PODER EXECUTIVO  
ORGÃO 26 FUNDO MUNICIPAL DO TURISMO  
UNIDADE 00 FUNDO MUNICIPAL DO TURISMO

Aplicacao Programada	Proj/Ativ	Finalidade	Categoria	Detalhada	TotalGrupo	Total Categ.	Total Func.
F.R. - C.A.							
CAPACITAR PROFISSIONAIS LIGADOS AO TRADE TURÍSTICO DA CIDADE	23.128.0097.1158.0000						6.000,00
3 DESPESAS CORREN'						6.000,00	
3 OUTRAS DESPESAS CORRENTES					6.000,00		
Material De Consumo		1.500.00.001.001	3.3.90.30.00	2.000,00			
Outros Serviços De Terceiros - Pessoa Física		1.500.00.001.001	3.3.90.36.00	2.000,00			
Outros Serviços De Terceiros - Pessoa Jurídica		1.500.00.001.001	3.3.90.39.00	2.000,00			
ELABORAR E DIVULGAR MATERIAL PROMOCIONAL LIGADO AO TURISMO MUNICIPAL	23.695.0097.1159.0000						6.000,00
3 DESPESAS CORREN'						6.000,00	
3 OUTRAS DESPESAS CORRENTES					6.000,00		
Material De Consumo		1.500.00.001.001	3.3.90.30.00	2.000,00			
Outros Serviços De Terceiros - Pessoa Física		1.500.00.001.001	3.3.90.36.00	2.000,00			
Outros Serviços De Terceiros - Pessoa Jurídica		1.500.00.001.001	3.3.90.39.00	2.000,00			
PARTICIPAR DE FEIRAS, INTERCÂMBIOS E EVENTOS DE PROM. DO TURISMO DO CALENDÁRIO NACIONAL E INTERNACIONAL	23.695.0097.1160.0000						6.000,00
3 DESPESAS CORREN'						6.000,00	
3 OUTRAS DESPESAS CORRENTES					6.000,00		
Diárias - Civil		1.500.00.001.001	3.3.90.14.00	2.000,00			
Passagens E Despesas Com Locomoção		1.500.00.001.001	3.3.90.33.00	2.000,00			
Outros Serviços De Terceiros - Pessoa Jurídica		1.500.00.001.001	3.3.90.39.00	2.000,00			
ESTRUTURAÇÃO, ORGANIZAÇÃO, DIVULGAÇÃO E FOMENTO DAS PRAIAS FLUVIAIS NO PERÍODO DE VERANEIO	23.695.0097.1281.0000						6.000,00
3 DESPESAS CORREN'						6.000,00	
3 OUTRAS DESPESAS CORRENTES					6.000,00		
Material De Consumo		1.500.00.001.001	3.3.90.30.00	2.000,00			
Outros Serviços De Terceiros - Pessoa Física		1.500.00.001.001	3.3.90.36.00	2.000,00			
Outros Serviços De Terceiros - Pessoa Jurídica		1.500.00.001.001	3.3.90.39.00	2.000,00			
PROMOVER E APOIAR EVENTOS E PROJETOS DE TURISMO DE NEGÓCIOS, AMBIENTAL, ECOLÓGICO E DE LAZER	23.695.0097.1283.0000						6.000,00
3 DESPESAS CORREN'						6.000,00	
3 OUTRAS DESPESAS CORRENTES					6.000,00		
Material De Consumo		1.500.00.001.001	3.3.90.30.00	2.000,00			
Outros Serviços De Terceiros - Pessoa Física		1.500.00.001.001	3.3.90.36.00	2.000,00			
Outros Serviços De Terceiros - Pessoa Jurídica		1.500.00.001.001	3.3.90.39.00	2.000,00			
ESTRUTURAR, PROMOVER E APOIAR FEIRAS E EVENTOS SETORIAIS, LIGADOS AOS SETORES DO TURISMO	23.695.0097.2363.0000						8.000,00
3 DESPESAS CORREN'						8.000,00	

**PREFEITURA MUNICIPAL DE IMPERATRIZ**

RUA RUI BARBOSA, 201 - CNPJ:06158455/0001-16

Orçamento Programa - Exercício de 2023

Page 123

**QUADRO AUXILIAR DE DETALHAMENTO DA DESPESA**

Lei: 1901, Data: 28/12/2021

PODER 02 PODER EXECUTIVO  
ORGÃO 26 FUNDO MUNICIPAL DO TURISMO  
UNIDADE 00 FUNDO MUNICIPAL DO TURISMO

Aplicacao Programada	Proj/Ativ	Finalidade	Categoria	Detalhada	TotalGrupo	Total Categ.	Total Func.
F.R. - C.A.							
ESTRUTURAR, PROMOVER E APOIAR FEIRAS E EVENTOS SETORIAIS, LIGADOS AOS SETORES DO TURISMO	23.695.0097.2363.0000						8.000,00
3 DESPESAS CORREN						8.000,00	
3 OUTRAS DESPESAS CORRENTES					8.000,00		
Subvenções Sociais		1.500.00.001.001	3.3.50.43.00	2.000,00			
Material De Consumo		1.500.00.001.001	3.3.90.30.00	2.000,00			
Outros Serviços De Terceiros - Pessoa Física		1.500.00.001.001	3.3.90.36.00	2.000,00			
Outros Serviços De Terceiros - Pessoa Jurídica		1.500.00.001.001	3.3.90.39.00	2.000,00			
REALIZAR PESQ., ESTUDOS E PLANEJ. PARA DEFINI. E FOMENTO DE POLITICAS PÚBL. E FOM. DO TURIS. LOCAL COM ABRANG. REGIONAL	23.695.0097.2364.0000						6.000,00
3 DESPESAS CORREN						6.000,00	
3 OUTRAS DESPESAS CORRENTES					6.000,00		
Material De Consumo		1.500.00.001.001	3.3.90.30.00	2.000,00			
Outros Serviços De Terceiros - Pessoa Física		1.500.00.001.001	3.3.90.36.00	2.000,00			
Outros Serviços De Terceiros - Pessoa Jurídica		1.500.00.001.001	3.3.90.39.00	2.000,00			
MANUTENÇÃO DAS ATIVIDADES DO FUNDO	23.695.0097.4399.0000						9.000,00
3 DESPESAS CORREN						9.000,00	
3 OUTRAS DESPESAS CORRENTES					9.000,00		
Passagens E Despesas Com Locomoção		1.500.00.001.001	3.3.90.33.00	3.000,00			
Outros Serviços De Terceiros - Pessoa Física		1.500.00.001.001	3.3.90.36.00	3.000,00			
Outros Serviços De Terceiros - Pessoa Jurídica		1.500.00.001.001	3.3.90.39.00	3.000,00			
PROMOÇÃO, APOIO E FINANCIAMENTO DAS AÇÕES, PROGRAMAS E PROJETOS DO FUNDO	23.695.0097.4400.0000						7.000,00
3 DESPESAS CORREN						7.000,00	
3 OUTRAS DESPESAS CORRENTES					7.000,00		
Subvenções Sociais		1.500.00.001.001	3.3.50.43.00	2.000,00			
Material De Consumo		1.500.00.001.001	3.3.90.30.00	2.000,00			
Outros Serviços De Terceiros - Pessoa Física		1.500.00.001.001	3.3.90.36.00	2.000,00			
Outros Serviços De Terceiros - Pessoa Jurídica		1.500.00.001.001	3.3.90.39.00	1.000,00			
<b>TOTAL</b>							<b>60.000,00</b>

**PREFEITURA MUNICIPAL DE IMPERATRIZ**

RUA RUI BARBOSA, 201 - CNPJ:06158455/0001-16

Orçamento Programa - Exercício de 2023

Page 124

**QUADRO AUXILIAR DE DETALHAMENTO DA DESPESA**

Lei: 1901, Data: 28/12/2021

PODER 02 PODER EXECUTIVO  
ORGÃO 27 FUNDO MUNICIPAL DO TRABALHO, EMPREGO E RENDA  
UNIDADE 00 FUNDO MUNICIPAL DO TRABALHO, EMPREGO E RENDA

Aplicacao Programada	Proj/Ativ	Finalidade	Categoria	Detalhada	TotalGrupo	Total Categ.	Total Func.
		F.R. - C.A.					
MANUTENÇÃO DAS ATIVIDADES E POLITICAS DO FUNDO	11.122.1003.4401.0000						5.000,00
3	DESPESAS CORREN'					4.000,00	
3	OUTRAS DESPESAS CORRENTES				4.000,00		
	Material De Consumo	1.500.00.001.001	3.3.90.30.00	2.000,00			
	Outros Serviços De Terceiros - Pessoa Física	1.500.00.001.001	3.3.90.36.00	1.000,00			
	Outros Serviços De Terceiros - Pessoa Jurídica	1.500.00.001.001	3.3.90.39.00	1.000,00			
4	DESPESAS DE CAPIT					1.000,00	
4	INVESTIMENTOS				1.000,00		
	Equipamentos E Material Permanente	1.500.00.001.001	4.4.90.52.00	1.000,00			
APOIO E MANUTENÇÃO DO CONSELHO MUNICIPAL DO TRABALHO, EMPREGO E RENDA	11.122.1003.4417.0000						4.000,00
3	DESPESAS CORREN'					3.000,00	
3	OUTRAS DESPESAS CORRENTES				3.000,00		
	Material De Consumo	1.500.00.001.001	3.3.90.30.00	1.000,00			
	Outros Serviços De Terceiros - Pessoa Física	1.500.00.001.001	3.3.90.36.00	1.000,00			
	Outros Serviços De Terceiros - Pessoa Jurídica	1.500.00.001.001	3.3.90.39.00	1.000,00			
4	DESPESAS DE CAPIT					1.000,00	
4	INVESTIMENTOS				1.000,00		
	Equipamentos E Material Permanente	1.500.00.001.001	4.4.90.52.00	1.000,00			
APOIO A MANUTENÇÃO E EXPANSÃO DAS ATIVIDADES DO SINE MUNICIPAL	11.122.1003.4418.0000						5.000,00
3	DESPESAS CORREN'					4.000,00	
3	OUTRAS DESPESAS CORRENTES				4.000,00		
	Material De Consumo	1.500.00.001.001	3.3.90.30.00	1.000,00			
	Outros Serviços De Terceiros - Pessoa Física	1.500.00.001.001	3.3.90.36.00	2.000,00			
	Outros Serviços De Terceiros - Pessoa Jurídica	1.500.00.001.001	3.3.90.39.00	1.000,00			
4	DESPESAS DE CAPIT					1.000,00	
4	INVESTIMENTOS				1.000,00		
	Equipamentos E Material Permanente	1.500.00.001.001	4.4.90.52.00	1.000,00			
PROMOVER EVENTOS E PROJETOS VOLTADOS A QUALIFICAÇÃO DE TRABALHADORES	11.331.1003.4497.0000						4.000,00
3	DESPESAS CORREN'					4.000,00	
3	OUTRAS DESPESAS CORRENTES				4.000,00		
	Material De Consumo	1.500.00.001.001	3.3.90.30.00	1.000,00			
	Outros Serviços De Terceiros - Pessoa Física	1.500.00.001.001	3.3.90.36.00	2.000,00			
	Outros Serviços De Terceiros - Pessoa Jurídica	1.500.00.001.001	3.3.90.39.00	1.000,00			
OFERTA DE CURSOS AOS TRABALHADORES	11.333.1003.4495.0000						4.000,00
3	DESPESAS CORREN'					4.000,00	
3	OUTRAS DESPESAS CORRENTES				4.000,00		
	Material De Consumo	1.500.00.001.001	3.3.90.30.00	1.000,00			
	Outros Serviços De Terceiros - Pessoa Física	1.500.00.001.001	3.3.90.36.00	2.000,00			
	Outros Serviços De Terceiros - Pessoa Jurídica	1.500.00.001.001	3.3.90.39.00	1.000,00			
AUMENTAR A EFETIVIDADE DO SINE MUNICIPAL	11.333.1003.4496.0000						4.000,00
3	DESPESAS CORREN'					4.000,00	



**PREFEITURA MUNICIPAL DE IMPERATRIZ**

RUA RUI BARBOSA, 201 - CNPJ:06158455/0001-16

Orçamento Programa - Exercício de 2023

Page 125

**QUADRO AUXILIAR DE DETALHAMENTO DA DESPESA**

Lei: 1901, Data: 28/12/2021

PODER 02 PODER EXECUTIVO  
ORGÃO 27 FUNDO MUNICIPAL DO TRABALHO, EMPREGO E RENDA  
UNIDADE 00 FUNDO MUNICIPAL DO TRABALHO, EMPREGO E RENDA

Aplicacao Programada	Proj/Ativ	Finalidade	Categoria	Detalhada	TotalGrupo	Total Categ.	Total Func.
		F.R. - C.A.					
AUMENTAR A EFETIVIDADE DO SINE MUNICIPAL	11.333.1003.4496.0000						4.000,00
3 DESPESAS CORRENTE						4.000,00	
3 OUTRAS DESPESAS CORRENTES					4.000,00		
Material De Consumo		1.500.00.001.001	3.3.90.30.00	1.000,00			
Outros Serviços De Terceiros - Pessoa Física		1.500.00.001.001	3.3.90.36.00	1.000,00			
Outros Serviços De Terceiros - Pessoa Jurídica		1.500.00.001.001	3.3.90.39.00	2.000,00			
ESTRUTURAR, PROMOVER E APOIAR FEIRAS E EVENTOS VOLTADOS AO ACESSO AO EMPREGO	11.333.1003.4498.0000						7.000,00
3 DESPESAS CORRENTE						7.000,00	
3 OUTRAS DESPESAS CORRENTES					7.000,00		
Subvenções Sociais		1.500.00.001.001	3.3.50.43.00	1.000,00			
Diárias - Civil		1.500.00.001.001	3.3.90.14.00	2.000,00			
Material De Consumo		1.500.00.001.001	3.3.90.30.00	1.000,00			
Outros Serviços De Terceiros - Pessoa Física		1.500.00.001.001	3.3.90.36.00	2.000,00			
Outros Serviços De Terceiros - Pessoa Jurídica		1.500.00.001.001	3.3.90.39.00	1.000,00			
PROMOÇÃO, APOIO E FINANCIAMENTO DAS AÇÕES, PROGRAMAS E PROJETOS DO FUNDO	11.334.1003.4402.0000						7.000,00
3 DESPESAS CORRENTE						6.000,00	
3 OUTRAS DESPESAS CORRENTES					6.000,00		
Subvenções Sociais		1.500.00.001.001	3.3.50.43.00	1.000,00			
Material De Consumo		1.500.00.001.001	3.3.90.30.00	2.000,00			
Outros Serviços De Terceiros - Pessoa Física		1.500.00.001.001	3.3.90.36.00	2.000,00			
Outros Serviços De Terceiros - Pessoa Jurídica		1.500.00.001.001	3.3.90.39.00	1.000,00			
4 DESPESAS DE CAPIT						1.000,00	
4 INVESTIMENTOS					1.000,00		
Equipamentos E Material Permanente		1.500.00.001.001	4.4.90.52.00	1.000,00			
ELABORAR E DIVULGAR MATERIAL PROMOCIONAL VOLTADO AO SERVIÇO DO CONSELHO DO TRABALHO, EMPREGO E RENDA	11.334.1003.4499.0000						4.000,00
3 DESPESAS CORRENTE						4.000,00	
3 OUTRAS DESPESAS CORRENTES					4.000,00		
Material De Consumo		1.500.00.001.001	3.3.90.30.00	1.000,00			
Outros Serviços De Terceiros - Pessoa Física		1.500.00.001.001	3.3.90.36.00	2.000,00			
Outros Serviços De Terceiros - Pessoa Jurídica		1.500.00.001.001	3.3.90.39.00	1.000,00			
REALIZAR PESQUISAS, ESTUDOS E PLANEJAMENTOS PARA DEFINIÇÃO E FOMENTO DE POLÍTICAS PÚBLICAS E FOMENTO DO TURISMO LOCAL, C	11.334.1003.4500.0000						6.000,00
3 DESPESAS CORRENTE						6.000,00	
3 OUTRAS DESPESAS CORRENTES					6.000,00		
Diárias - Civil		1.500.00.001.001	3.3.90.14.00	2.000,00			
Material De Consumo		1.500.00.001.001	3.3.90.30.00	1.000,00			
Passagens E Despesas Com Locomoção		1.500.00.001.001	3.3.90.33.00	2.000,00			
Outros Serviços De Terceiros - Pessoa Jurídica		1.500.00.001.001	3.3.90.39.00	1.000,00			
PARTICIPAR FEIRAS, TREINAMENTOS, CURSOS INTERCAMBIOS E EVENTOS VOLTADO AO TRABALHO, EMPREGO E RENDA NACIONAL E INTERNACIONAL	11.334.1003.4501.0000						6.000,00





**PREFEITURA MUNICIPAL DE IMPERATRIZ**  
RUA RUI BARBOSA, 201 - CNPJ:06158455/0001-16

Orçamento Programa - Exercício de 2023

Page 126

**QUADRO AUXILIAR DE DETALHAMENTO DA DESPESA**

Lei: 1901, Data: 28/12/2021

PODER 02 PODER EXECUTIVO  
ORGÃO 27 FUNDO MUNICIPAL DO TRABALHO, EMPREGO E RENDA  
UNIDADE 00 FUNDO MUNICIPAL DO TRABALHO, EMPREGO E RENDA

Aplicacao Programada	Proj/Ativ	Finalidade	Categoria	Detalhada	TotalGrupo	Total Categ.	Total Func.
PARTICIPAR FEIRAS, TREINAMENTOS, CURSOS		11.334.1003.4501.0000					6.000,00
INTERCAMBIOS E EVENTOS VOLTADO AO TRABALHO,							
EMPREGO E RENDA NACIONAL E INTERNACI							
3	DESPESAS CORREN'					6.000,00	
3	OUTRAS DESPESAS CORRENTES				6.000,00		
	Diárias - Civil	1.500.00.001.001	3.3.90.14.00	2.000,00			
	Passagens E Despesas Com Locomoção	1.500.00.001.001	3.3.90.33.00	1.000,00			
	Outros Serviços De Terceiros - Pessoa Física	1.500.00.001.001	3.3.90.36.00	1.000,00			
	Outros Serviços De Terceiros - Pessoa Jurídica	1.500.00.001.001	3.3.90.39.00	2.000,00			
APOIO AO CONSELHO MUNICIPAL DE		11.572.1003.4419.0000					4.000,00
EMPREENDEDORISMO E INOVAÇÃO							
3	DESPESAS CORREN'					4.000,00	
3	OUTRAS DESPESAS CORRENTES				4.000,00		
	Material De Consumo	1.500.00.001.001	3.3.90.30.00	1.000,00			
	Outros Serviços De Terceiros - Pessoa Física	1.500.00.001.001	3.3.90.36.00	2.000,00			
	Outros Serviços De Terceiros - Pessoa Jurídica	1.500.00.001.001	3.3.90.39.00	1.000,00			
<b>TOTAL</b>							<b>60.000,00</b>



**PREFEITURA MUNICIPAL DE IMPERATRIZ**  
RUA RUI BARBOSA, 201 - CNPJ:06158455/0001-16

Orçamento Programa - Exercício de 2023

Page 127

**QUADRO AUXILIAR DE DETALHAMENTO DA DESPESA**

Lei: 1901, Data: 28/12/2021

PODER 02 PODER EXECUTIVO  
ORGÃO 28 FUNDO MUNICIPAL DOS DIREITOS DE PESSOA IDOSA  
UNIDADE 00 FUNDO MUNICIPAL DOS DIREITOS DE PESSOA IDOSA

Aplicacao Programada	Proj/Ativ	Finalidade	Categoria	Detalhada	TotalGrupo	Total Categ.	Total Func.
		F.R. - C.A.					
CAPACITAÇÃO PERMANENTE DE CONSELHEIROS	08.122.1005.4406.0000						17.750,00
3 DESPESAS CORREN						17.750,00	
3 OUTRAS DESPESAS CORRENTES					17.750,00		
Diárias - Civil		1.500.00.001.001	3.3.90.14.00	8.750,00			
Outros Serviços De Terceiros - Pessoa Física		1.500.00.001.001	3.3.90.36.00	9.000,00			
MANUTENÇÃO DAS ATIVIDADES E POLITICAS DO FUNDO	08.122.1005.4424.0000						14.000,00
3 DESPESAS CORREN						14.000,00	
3 OUTRAS DESPESAS CORRENTES					14.000,00		
Material De Consumo		1.500.00.001.001	3.3.90.30.00	14.000,00			
REALIZAÇÃO DE CONFERENCIA MUNICIPAL DOS DIREITOS DA PESSOA IDOSA	08.122.1005.4520.0000						22.000,00
3 DESPESAS CORREN						22.000,00	
3 OUTRAS DESPESAS CORRENTES					22.000,00		
Diárias - Civil		1.500.00.001.001	3.3.90.14.00	6.000,00			
Material De Consumo		1.500.00.001.001	3.3.90.30.00	10.000,00			
Outros Serviços De Terceiros - Pessoa Física		1.500.00.001.001	3.3.90.36.00	6.000,00			
<b>TOTAL</b>							<b>53.750,00</b>

**PREFEITURA MUNICIPAL DE IMPERATRIZ**

RUA RUI BARBOSA, 201 - CNPJ:06158455/0001-16

Orçamento Programa - Exercício de 2023

Page 128

**QUADRO AUXILIAR DE DETALHAMENTO DA DESPESA**

Lei: 1901, Data: 28/12/2021

PODER 02 PODER EXECUTIVO  
ORGÃO 29 FUNDO DA PESSOA COM DEFICIÊNCIA  
UNIDADE 00 FUNDO DA PESSOA COM DEFICIÊNCIA

Aplicação Programada	Proj/Ativ	Finalidade F.R. - C.A.	Categoria	Detalhada	Total Grupo	Total Categ.	Total Func.
Manutenção das atividades e Políticas do Fundo	08.122.1006.4405.0000						20.000,00
3 DESPESAS CORREN						20.000,00	
3 OUTRAS DESPESAS CORRENTES					20.000,00		
Material De Consumo		1.500.00.001.001	3.3.90.30.00	20.000,00			
CAPACITAÇÃO PERMANENTE DE CONSELHEIROS	08.122.1006.4406.0000						23.750,00
3 DESPESAS CORREN						23.750,00	
3 OUTRAS DESPESAS CORRENTES					23.750,00		
Diárias - Civil		1.500.00.001.001	3.3.90.14.00	10.000,00			
Outros Serviços De Terceiros - Pessoa Física		1.500.00.001.001	3.3.90.36.00	13.750,00			
REALIZACAO DE CONFERENCIA MUNICIPAL DOS DIREITOS DA PESSOA COM DEFICIENCIA	08.122.1006.4518.0000						10.000,00
3 DESPESAS CORREN						10.000,00	
3 OUTRAS DESPESAS CORRENTES					10.000,00		
Diárias - Civil		1.500.00.001.001	3.3.90.14.00	5.000,00			
Outros Serviços De Terceiros - Pessoa Física		1.500.00.001.001	3.3.90.36.00	5.000,00			
<b>TOTAL</b>							<b>53.750,00</b>



**PREFEITURA MUNICIPAL DE IMPERATRIZ**  
RUA RUI BARBOSA, 201 - CNPJ:06158455/0001-16

Orçamento Programa - Exercício de 2023

Page 129

**QUADRO AUXILIAR DE DETALHAMENTO DA DESPESA**

Lei: 1901, Data: 28/12/2021

PODER 02 PODER EXECUTIVO  
ORGÃO 30 FUNDO MUNICIPAL DE POLÍTICAS SOBRE DROGAS  
UNIDADE 00 FUNDO MUNICIPAL DE POLÍTICAS SOBRE DROGAS

Aplicacao Programada	Proj/Ativ	Finalidade	Categoria	Detalhada	TotalGrupo	Total Categ.	Total Func.
F.R. - C.A.							
MANUTENÇÃO DAS ATIVIDADES DAS POLITICAS SOBRE DROGAS	10.122.1004.4403.0000						12.350,00
3 DESPESAS CORREN'						12.350,00	
3 OUTRAS DESPESAS CORRENTES					12.350,00		
Material De Consumo		1.500.00.001.001	3.3.90.30.00	3.000,00			
Outros Serviços De Terceiros - Pessoa Física		1.500.00.001.001	3.3.90.36.00	4.350,00			
Outros Serviços De Terceiros - Pessoa Jurídica		1.500.00.001.001	3.3.90.39.00	5.000,00			
CONTROLE SOCIAL	10.122.1004.4404.0000						41.400,00
3 DESPESAS CORREN'						31.400,00	
3 OUTRAS DESPESAS CORRENTES					31.400,00		
Diárias - Civil		1.500.00.001.001	3.3.90.14.00	5.000,00			
Material De Consumo		1.500.00.001.001	3.3.90.30.00	6.000,00			
Outros Serviços De Terceiros - Pessoa Física		1.500.00.001.001	3.3.90.36.00	5.400,00			
Outros Serviços De Terceiros - Pessoa Jurídica		1.500.00.001.001	3.3.90.39.00	15.000,00			
4 DESPESAS DE CAPIT						10.000,00	
4 INVESTIMENTOS					10.000,00		
Equipamentos E Material Permanente		1.500.00.001.001	4.4.90.52.00	10.000,00			
<b>TOTAL</b>							<b>53.750,00</b>





**PREFEITURA MUNICIPAL DE IMPERATRIZ**

RUA RUI BARBOSA, 201 - CNPJ:06158455/0001-16

Orçamento Programa - Exercício de 2023

Page 130

**QUADRO AUXILIAR DE DETALHAMENTO DA DESPESA**

Lei: 1901, Data: 28/12/2021

PODER 02 PODER EXECUTIVO  
ORGÃO 31 FUNDO MUNICIPAL DE IRRIGAÇÃO  
UNIDADE 00 FUNDO MUNICIPAL DE IRRIGAÇÃO

Aplicacao Programada	Proj/Ativ	Finalidade	Categoria	Detalhada	TotalGrupo	Total Categ.	Total Func.
MANUTENÇÃO DAS ATIVIDADES E POLÍTICAS DO FUNDO	04.122.1008.4421.0000	F.R. - C.A.					53.750,00
3 DESPESAS CORREN						53.750,00	
3 OUTRAS DESPESAS CORRENTES					53.750,00		
Outros Serviços De Terceiros - Pessoa Jurídica		1.500.00.001.001	3.3.90.39.00	53.750,00			
<b>TOTAL</b>							<b>53.750,00</b>

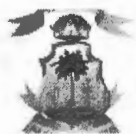

**PREFEITURA MUNICIPAL DE IMPERATRIZ**

RUA RUI BARBOSA, 201 - CNPJ:06158455/0001-16

Orçamento Programa - Exercício de 2023

Page 131

**QUADRO AUXILIAR DE DETALHAMENTO DA DESPESA**

Lei: 1901, Data: 28/12/2021

PODER	02	PODER EXECUTIVO
ORGÃO	32	FUNDO MUNICIPAL DE DESENVOLVIMENTO DA AGRICULTURA
UNIDADE	00	FUNDO MUNICIPAL DE DESENVOLVIMENTO DA AGRICULTURA

Aplicacao Programada	Proj/Ativ	Finalidade	Categoria	Detalhada	TotalGrupo	Total Categ.	Total Func.
MANUTENÇÃO DAS ATIVIDADES E POLÍTICAS DO FUNDO	04.122.1009.4422.0000	F.R. - C.A.					54.500,00
3 DESPESAS CORREN						54.500,00	
3 OUTRAS DESPESAS CORRENTES					54.500,00		
Outros Serviços De Terceiros - Pessoa Jurídica		1.500.00.001.001	3.3.90.39.00	54.500,00			
<b>TOTAL</b>							<b>54.500,00</b>

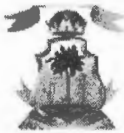

**PREFEITURA MUNICIPAL DE IMPERATRIZ**  
RUA RUI BARBOSA, 201 - CNPJ:06158455/0001-16

Orçamento Programa - Exercício de 2023

Page 132

**QUADRO AUXILIAR DE DETALHAMENTO DA DESPESA**

Lei: 1901, Data: 28/12/2021

PODER	02	PODER EXECUTIVO
ORGÃO	33	FUNDO MUNICIPAL DE HABITAÇÃO DE INTERESSE SOCIAL
UNIDADE	00	FUNDO MUNICIPAL DE HABITAÇÃO DE INTERESSE SOCIAL

Aplicacao Programada	Proj/Ativ	Finalidade	Categoria	Detalhada	TotalGrupo	Total Categ.	Total Func.
		F.R. - C.A.					
Manutenção das Atividades e Políticas do Fundo.	04.122.1010.4410.0000						53.700,00
3	DESPESAS CORREN					53.700,00	
3	OUTRAS DESPESAS CORRENTES				53.700,00		
	Outros Serviços De Terceiros - Pessoa Jurídica	1.500.00.001.001	3.3.90.39.00	53.700,00			
<b>TOTAL</b>							<b>53.700,00</b>

**PREFEITURA MUNICIPAL DE IMPERATRIZ**

RUA RUI BARBOSA, 201 - CNPJ:06158455/0001-16

Orçamento Programa - Exercício de 2023

Page 133

**QUADRO AUXILIAR DE DETALHAMENTO DA DESPESA**

Lei: 1901, Data: 28/12/2021

PODER 02 PODER EXECUTIVO  
ORGÃO 34 FUNDO MUNICIPAL DE PROTEÇÃO E DEFESA DO CONSUMIDOR FMDC  
UNIDADE 00 FUNDO MUNICIPAL DE PROTEÇÃO E DEFESA DO CONSUMIDOR FMDC

Aplicação Programada	Proj/Ativ	Finalidade	Categoria	Detalhada	Total Grupo	Total Categ.	Total Func.
F.R. - C.A.							
DISTRIBUIÇÃO DE CDC E CARTILHAS EDUCATIVAS DE DIREITO DO CONSUMIDOR	14.122.1121.4524.0000						20.000,00
3 DESPESAS CORRENTE						20.000,00	
3 OUTRAS DESPESAS CORRENTES					20.000,00		
Outros Serviços De Terceiros - Pessoa Jurídica		1.500.00.001.001	3.3.90.39.00	20.000,00			
PROCON NAS EMPRESAS - PALESTRAS EDUCATIVAS NAS EMPRESAS SOBRE DIEREITOS DOS CONSUMIDORES, FISCALIZAÇÃO DE PROCON E MEIOS	14.122.1121.4525.0000						10.000,00
3 DESPESAS CORRENTE						10.000,00	
3 OUTRAS DESPESAS CORRENTES					10.000,00		
Diárias - Civil		1.500.00.001.001	3.3.90.14.00	8.000,00			
Material, Bem Ou Serviço Para Distribuição Gratuita		1.500.00.001.001	3.3.90.32.00	2.000,00			
PROJETO PAPA PILHAS - CONCIENTIZAR SOBRE LOGISTICA RESERVA RECOLHENDO MATERIAIS INDUSTRIALIZADOS DE DESCARTE INAPROPRIAD	14.122.1122.4527.0000						5.000,00
3 DESPESAS CORRENTE						5.000,00	
3 OUTRAS DESPESAS CORRENTES					5.000,00		
Material, Bem Ou Serviço Para Distribuição Gratuita		1.500.00.001.001	3.3.90.32.00	5.000,00			
PAINEL EXPOSITIVO DE AÇÕES DE EDUCAÇÃO PARA O CONSUMO SUSTENTAVEL	14.122.1122.4528.0000						5.000,00
3 DESPESAS CORRENTE						5.000,00	
3 OUTRAS DESPESAS CORRENTES					5.000,00		
Outros Serviços De Terceiros - Pessoa Jurídica		1.500.00.001.001	3.3.90.39.00	5.000,00			
APRESENTAÇÃO CULTURAL TEMATICA SOBRE EDUCAÇÃO FINANCEIRA E COMBATE AO SUPERENDIVIDAMENTO (TEATRO, PARODIAS, DANÇAS..)	14.122.1122.4529.0000						5.000,00
3 DESPESAS CORRENTE						5.000,00	
3 OUTRAS DESPESAS CORRENTES					5.000,00		
Outros Serviços De Terceiros - Pessoa Física		1.500.00.001.001	3.3.90.36.00	5.000,00			
SHOWS COM ARTISTAS LOCAIS PARA O ENCERRAMENTO DO EVENTO	14.122.1122.4530.0000						20.000,00
3 DESPESAS CORRENTE						20.000,00	
3 OUTRAS DESPESAS CORRENTES					20.000,00		
Diárias - Civil		1.500.00.001.001	3.3.90.14.00	10.000,00			
Outros Serviços De Terceiros - Pessoa Física		1.500.00.001.001	3.3.90.36.00	10.000,00			
NOTIFICAÇÃO DE FORNECEDORES	14.122.1123.4531.0000						2.000,00
3 DESPESAS CORRENTE						2.000,00	
3 OUTRAS DESPESAS CORRENTES					2.000,00		
Diárias - Civil		1.500.00.001.001	3.3.90.14.00	2.000,00			
CAMPANHA DE INFORMAÇÃO E COLETA COM ANUNCIOS EM OUTDOORS	14.122.1123.4532.0000						20.000,00
3 DESPESAS CORRENTE						20.000,00	



**PREFEITURA MUNICIPAL DE IMPERATRIZ**

RUA RUI BARBOSA, 201 - CNPJ:06158455/0001-16

Orçamento Programa - Exercício de 2023

Page 134

**QUADRO AUXILIAR DE DETALHAMENTO DA DESPESA**

Lei: 1901, Data: 28/12/2021

PODER	02	PODER EXECUTIVO
ORGÃO	34	FUNDO MUNICIPAL DE PROTEÇÃO E DEFESA DO CONSUMIDOR FMDC
UNIDADE	00	FUNDO MUNICIPAL DE PROTEÇÃO E DEFESA DO CONSUMIDOR FMDC

Aplicacao Programada	Proj/Ativ	Finalidade	Categoria	Detalhada	TotalGrupo	Total Categ.	Total Func.
		F.R. - C.A.					
PROPAGANDA DE INFORMACAO E COLETA COM ANUNCIOS EM OUTDOORS	14.122.1123.4532.0000						20.000,00
3 DESPESAS CORREN						20.000,00	
3 OUTRAS DESPESAS CORRENTES					20.000,00		
Outros Servicos De Terceiros - Pessoa Juridica		1.500.00.001.001	3.3.90.39.00	20.000,00			
DISPONIBILIZACAO DE COMPARTIMENTOS DE COLETA EM ESCOLAS, PRAÇAS E ESPAÇOS PUBLICOS DE LOGISTICA REVERSA E COLETA SELETIV	14.122.1123.4533.0000						40.000,00
3 DESPESAS CORREN						20.000,00	
3 OUTRAS DESPESAS CORRENTES					20.000,00		
Outros Servicos De Terceiros - Pessoa Juridica		1.500.00.001.001	3.3.90.39.00	20.000,00			
4 DESPESAS DE CAPIT						20.000,00	
4 INVESTIMENTOS					20.000,00		
Equipamentos E Material Permanente		1.500.00.001.001	4.4.90.52.00	20.000,00			
Aquis. e Manut. de Softwares para implementaçao de senhas eletr. de atend. ao público, equip.multimídea e de informática	14.122.1124.4534.0000						25.000,00
3 DESPESAS CORREN						15.000,00	
3 OUTRAS DESPESAS CORRENTES					15.000,00		
Outros Servicos De Terceiros - Pessoa Juridica		1.500.00.001.001	3.3.90.39.00	15.000,00			
4 DESPESAS DE CAPIT						10.000,00	
4 INVESTIMENTOS					10.000,00		
Equipamentos E Material Permanente		1.500.00.001.001	4.4.90.52.00	10.000,00			
CAPACITACAO DO SERVIDOR PUBLICO - CURSOS DE TREINAMENTOS, POS GRADUACAO E PARTICIPACAO EM EVENTOS DA SENACON E ORGAO OFI	14.122.1124.4535.0000						50.000,00
3 DESPESAS CORREN						50.000,00	
3 OUTRAS DESPESAS CORRENTES					50.000,00		
Diárias - Civil		1.500.00.001.001	3.3.90.14.00	30.000,00			
Passagens E Despesas Com Locomoçao		1.500.00.001.001	3.3.90.33.00	20.000,00			
REORGANIZACAO DA ESTRUTURA FUNCIONAL E OPERACIONAL COM A REVISAO E ATUALIZACAO DAS NORMAS DO SISTEMA MUNICIPAL DE PROTEÇ	14.122.1124.4536.0000						10.000,00
3 DESPESAS CORREN						10.000,00	
3 OUTRAS DESPESAS CORRENTES					10.000,00		
Diárias - Civil		1.500.00.001.001	3.3.90.14.00	5.000,00			
Outros Servicos De Terceiros - Pessoa Fisica		1.500.00.001.001	3.3.90.36.00	5.000,00			
MODERNIZACAO DA FISCALIZACAO - AQUISICAO DE EQUIPAMENTOS, COLETES, UM VEICULO CAMINHONETE DIESEL E MANUTENCAO DAS VIATUR	14.122.1124.4537.0000						78.000,00
3 DESPESAS CORREN						40.000,00	
3 OUTRAS DESPESAS CORRENTES					40.000,00		
Material De Consumo		1.500.00.001.001	3.3.90.30.00	20.000,00			
Outros Servicos De Terceiros - Pessoa Juridica		1.500.00.001.001	3.3.90.39.00	20.000,00			
4 DESPESAS DE CAPIT						38.000,00	

**PREFEITURA MUNICIPAL DE IMPERATRIZ**

RUA RUI BARBOSA, 201 - CNPJ:06158455/0001-16

Orçamento Programa - Exercício de 2023

Page 135

**QUADRO AUXILIAR DE DETALHAMENTO DA DESPESA**

Lei: 1901, Data: 28/12/2021

PODER	02	PODER EXECUTIVO
ORGÃO	34	FUNDO MUNICIPAL DE PROTEÇÃO E DEFESA DO CONSUMIDOR FMDC
UNIDADE	00	FUNDO MUNICIPAL DE PROTEÇÃO E DEFESA DO CONSUMIDOR FMDC

Aplicação Programada	Proj/Ativ	Finalidade	Categoria	Detalhada	Total Grupo	Total Categ.	Total Func.
MODERNIZAÇÃO DA FISCALIZAÇÃO - AQUISIÇÃO DE EQUIPAMENTOS, COLETES, UM VEICULO CAMINHONETE DIESEL E MANUTENÇÃO DAS VIATUR	14.122.1124.4537.0000						78.000,00
4 DESPESAS DE CAPIT						38.000,00	
4 INVESTIMENTOS					38.000,00		
Equipamentos E Material Permanente		1.500.00.001.001	4.4.90.52.00	38.000,00			
INTERCAMBIOS EM OUTROS PROCONS, SENACON E ORGÃOS OFICIAIS DO SNDC DE SERVIDORES DO PROCON E CONSELHEIROS DO CONDECON	14.122.1124.4539.0000						60.000,00
3 DESPESAS CORREN						60.000,00	
3 OUTRAS DESPESAS CORRENTES					60.000,00		
Diárias - Civil		1.500.00.001.001	3.3.90.14.00	20.000,00			
Passagens E Despesas Com Locomoção		1.500.00.001.001	3.3.90.33.00	20.000,00			
Outros Serviços De Terceiros - Pessoa Jurídica		1.500.00.001.001	3.3.90.39.00	20.000,00			
IMPLEMENTAÇÃO DOS SETORES PEDAGOGICO E JURIDICO DO PROCON MUNICIPAL COM A CRIAÇÃO DA ESCOLA DO CONSUMIDOR E NUCLEO JURID	14.122.1124.4540.0000						90.000,00
3 DESPESAS CORREN						50.000,00	
3 OUTRAS DESPESAS CORRENTES					50.000,00		
Material De Consumo		1.500.00.001.001	3.3.90.30.00	25.000,00			
Outros Serviços De Terceiros - Pessoa Jurídica		1.500.00.001.001	3.3.90.39.00	25.000,00			
4 DESPESAS DE CAPIT						40.000,00	
4 INVESTIMENTOS					40.000,00		
Equipamentos E Material Permanente		1.500.00.001.001	4.4.90.52.00	40.000,00			
CONCURSO PUBLICO PARA AGENTE FISCAL, ATENDENTE E ASSESSOR JURIDICO DO PROCON	14.122.1124.4544.0000						50.000,00
3 DESPESAS CORREN						50.000,00	
3 OUTRAS DESPESAS CORRENTES					50.000,00		
Outros Serviços De Terceiros - Pessoa Jurídica		1.500.00.001.001	3.3.90.39.00	50.000,00			
ESTRUTURAÇÃO E MODERNIZAÇÃO DO ESPAÇO FÍSICO DO PROCON	14.122.1124.4589.0000						7.000,00
3 DESPESAS CORREN						7.000,00	
3 OUTRAS DESPESAS CORRENTES					7.000,00		
Outros Serviços De Terceiros - Pessoa Física		1.500.00.001.001	3.3.90.36.00	2.000,00			
Outros Serviços De Terceiros - Pessoa Jurídica		1.500.00.001.001	3.3.90.39.00	5.000,00			
MANUTENÇÃO DAS ATIVIDADES E POLÍTICAS DO FMDC E DO PROCON	14.122.1124.4609.0000						90.000,00
3 DESPESAS CORREN						90.000,00	
1 PESSOAL E ENCARGOS SOCIAIS					50.000,00		
Vencimentos E Vantagens Fixas - Pessoal Civil		1.500.00.001.001	3.1.90.11.00	50.000,00			
3 OUTRAS DESPESAS CORRENTES					40.000,00		
Outros Serviços De Terceiros - Pessoa Jurídica		1.500.00.001.001	3.3.90.39.00	40.000,00			
BALÇÃO DE RENEGOCIAÇÃO DE DIVIDAS DO PROCON MUNICIPAL EVENTO COM A PARCERIA PUBLICA PRIVADA PARA OPORTUNIZAR AOS CONSUM	14.122.1125.4541.0000						30.000,00

**PREFEITURA MUNICIPAL DE IMPERATRIZ**

RUA RUI BARBOSA, 201 - CNPJ:06158455/0001-16

Orçamento Programa - Exercício de 2023

Page 136

**QUADRO AUXILIAR DE DETALHAMENTO DA DESPESA**

Lei: 1901, Data: 28/12/2021

PODER 02 PODER EXECUTIVO  
ORGÃO 34 FUNDO MUNICIPAL DE PROTEÇÃO E DEFESA DO CONSUMIDOR FMDC  
UNIDADE 00 FUNDO MUNICIPAL DE PROTEÇÃO E DEFESA DO CONSUMIDOR FMDC

Aplicacao Programada	Proj/Ativ	Finalidade	Categoria	Detalhada	TotalGrupo	Total Categ.	Total Func.
F.R. - C.A.							
BALÇÃO DE RENEGOCIAÇÃO DE DIVIDAS DO PROCON MUNICIPAL EVENTO COM A PARCERIA PUBLICA PRIVADA PARA OPORTUNIZAR AOS CONSUM	14.122.1125.4541.0000						30.000,00
3 DESPESAS CORREN'						30.000,00	
3 OUTRAS DESPESAS CORRENTES					30.000,00		
Diárias - Civil		1.500.00.001.001	3.3.90.14.00	20.000,00			
Outros Serviços De Terceiros - Pessoa Física		1.500.00.001.001	3.3.90.36.00	5.000,00			
Outros Serviços De Terceiros - Pessoa Jurídica		1.500.00.001.001	3.3.90.39.00	5.000,00			
APOIO E ORIENTAÇÃO AOS IDOSOS - PARCERIA COM A CASA DO IDOSO PARA ORIENTAÇÃO E ATENDIMENTO DE DEMANDAS, EM ESPECIAL COBR	14.122.1125.4542.0000						2.000,00
3 DESPESAS CORREN'						2.000,00	
3 OUTRAS DESPESAS CORRENTES					2.000,00		
Diárias - Civil		1.500.00.001.001	3.3.90.14.00	1.000,00			
Outros Serviços De Terceiros - Pessoa Jurídica		1.500.00.001.001	3.3.90.39.00	1.000,00			
DIVULGAÇÃO DO CADASTRO DE RECLAMAÇÕES FUNDAMENTADAS - PUBLICAÇÃO EM JORNAIS LOCAIS, NO SITIO ELETRONICO DA PREFEITURA	14.122.1125.4543.0000						5.000,00
3 DESPESAS CORREN'						5.000,00	
3 OUTRAS DESPESAS CORRENTES					5.000,00		
Outros Serviços De Terceiros - Pessoa Jurídica		1.500.00.001.001	3.3.90.39.00	5.000,00			
JORNADA IMPERATRIZENSE DE DIREITO DO CONSUMIDOR - EVENTO DE FORMAÇÃO JURIDICA GRATUITO, COM EMISSÃO DE CERTIFICADO PARA	14.422.1121.4526.0000						45.000,00
3 DESPESAS CORREN'						45.000,00	
3 OUTRAS DESPESAS CORRENTES					45.000,00		
Diárias - Civil		1.500.00.001.001	3.3.90.14.00	10.000,00			
Material, Bem Ou Serviço Para Distribuição Gratuita		1.500.00.001.001	3.3.90.32.00	5.000,00			
Outros Serviços De Terceiros - Pessoa Física		1.500.00.001.001	3.3.90.36.00	20.000,00			
Outros Serviços De Terceiros - Pessoa Jurídica		1.500.00.001.001	3.3.90.39.00	10.000,00			
CONSULTORIA TECNICA, PESQUISA E PERICIAS EM RELAÇÕES DE CONSUMO	14.422.1124.4538.0000						16.000,00
3 DESPESAS CORREN'						16.000,00	
3 OUTRAS DESPESAS CORRENTES					16.000,00		
Outros Serviços De Terceiros - Pessoa Física		1.500.00.001.001	3.3.90.36.00	8.000,00			
Outros Serviços De Terceiros - Pessoa Jurídica		1.500.00.001.001	3.3.90.39.00	8.000,00			
<b>TOTAL</b>							<b>685.000,00</b>



**PREFEITURA MUNICIPAL DE IMPERATRIZ**

RUA RUI BARBOSA, 201 - CNPJ:06158455/0001-16

Orçamento Programa - Exercício de 2023

Page 137

**QUADRO AUXILIAR DE DETALHAMENTO DA DESPESA**

Lei: 1901, Data: 28/12/2021

PODER 02 - PODER EXECUTIVO  
ORGÃO 35 - SECRETARIA MUNICIPAL DE ARTICULAÇÃO POLITICA  
UNIDADE 01 - SECRETARIA MUNICIPAL DE ARTICULAÇÃO POLITICA

Aplicacao Programada	Proj/Ativ	Finalidade	Categoria	Detalhada	TotalGrupo	Total Categ.	Total Func.
		F.R. - C.A.					
SEMINARIOS COM A POPULACAO PARA OUVIR DEMANDAS	04.122.1116.4490.0000						10.000,00
3 DESPESAS CORREN'						10.000,00	
3 OUTRAS DESPESAS CORRENTES					10.000,00		
Material De Consumo		1.500.00.001.001	3.3.90.30.00	5.000,00			
Outros Serviços De Terceiros - Pessoa Física		1.500.00.001.001	3.3.90.36.00	3.000,00			
Outros Serviços De Terceiros - Pessoa Jurídica		1.500.00.001.001	3.3.90.39.00	2.000,00			
PESQUISA QUANTITATIVA E QUALITATIVA	04.122.1117.4491.0000						10.000,00
3 DESPESAS CORREN'						5.000,00	
3 OUTRAS DESPESAS CORRENTES					5.000,00		
Outros Serviços De Terceiros - Pessoa Física		1.500.00.001.001	3.3.90.36.00	3.000,00			
Outros Serviços De Terceiros - Pessoa Jurídica		1.500.00.001.001	3.3.90.39.00	2.000,00			
4 DESPESAS DE CAPIT						5.000,00	
4 INVESTIMENTOS					5.000,00		
Equipamentos E Material Permanente		1.500.00.001.001	4.4.90.52.00	5.000,00			
CAMPANHA INSTITUCIONAL DE PUBLICIDADE	04.122.1118.4492.0000						5.000,00
3 DESPESAS CORREN'						5.000,00	
3 OUTRAS DESPESAS CORRENTES					5.000,00		
Diárias - Civil		1.500.00.001.001	3.3.90.14.00	3.000,00			
Outros Serviços De Terceiros - Pessoa Física		1.500.00.001.001	3.3.90.36.00	1.000,00			
Outros Serviços De Terceiros - Pessoa Jurídica		1.500.00.001.001	3.3.90.39.00	1.000,00			
AQUISICAO DE PAINELIS DE ACOMPAMENTO DE RESULTADOS	04.122.1118.4494.0000						5.000,00
3 DESPESAS CORREN'						5.000,00	
3 OUTRAS DESPESAS CORRENTES					5.000,00		
Diárias - Civil		1.500.00.001.001	3.3.90.14.00	1.000,00			
Material De Consumo		1.500.00.001.001	3.3.90.30.00	2.000,00			
Outros Serviços De Terceiros - Pessoa Física		1.500.00.001.001	3.3.90.36.00	1.000,00			
Outros Serviços De Terceiros - Pessoa Jurídica		1.500.00.001.001	3.3.90.39.00	1.000,00			
DIREÇÃO E COORDENAÇÃO DE PESSOAL	04.122.1118.4608.0000						100.000,00
3 DESPESAS CORREN'						100.000,00	
1 PESSOAL E ENCARGOS SOCIAIS					100.000,00		
Vencimentos E Vantagens Fixas - Pessoal Civil		1.500.00.001.001	3.1.90.11.00	70.000,00			
Despesas De Exercícios Anteriores		1.500.00.001.001	3.1.90.92.00	15.000,00			
Indenizações E Restituições Trabalhistas		1.500.00.001.001	3.1.90.94.00	15.000,00			
GAPACITAÇÃO DO SERVIDOR PÚBLICO	04.128.1118.4416.0000						4.400,00
3 DESPESAS CORREN'						4.400,00	
3 OUTRAS DESPESAS CORRENTES					4.400,00		
Diárias - Civil		1.500.00.001.001	3.3.90.14.00	2.000,00			
Outros Serviços De Terceiros - Pessoa Física		1.500.00.001.001	3.3.90.36.00	2.000,00			
Outros Serviços De Terceiros - Pessoa Jurídica		1.500.00.001.001	3.3.90.39.00	400,00			





**PREFEITURA MUNICIPAL DE IMPERATRIZ**  
RUA RUI BARBOSA, 201 - CNPJ:06158455/0001-16

Orçamento Programa - Exercício de 2023

Page 138

**QUADRO AUXILIAR DE DETALHAMENTO DA DESPESA**

Lei: 1901, Data: 28/12/2021

PODER	02	PODER EXECUTIVO
ORGÃO	35	SECRETARIA MUNICIPAL DE ARTICULAÇÃO POLITICA
UNIDADE	01	SECRETARIA MUNICIPAL DE ARTICULAÇÃO POLITICA

Aplicacao Programada	Proj/Ativ	Finalidade	Categoria	Detalhada	TotalGrupo	Total Categ.	Total Func.
----------------------	-----------	------------	-----------	-----------	------------	--------------	-------------

F.R. - C.A.

TOTAL							134.400,00
-------	--	--	--	--	--	--	------------

**PREFEITURA MUNICIPAL DE IMPERATRIZ**

RUA RUI BARBOSA, 201 - CNPJ:06158455/0001-16

Orçamento Programa - Exercício de 2023

Page 139

**QUADRO AUXILIAR DE DETALHAMENTO DA DESPESA**

Lei: 1901, Data: 28/12/2021

PODER	02	PODER EXECUTIVO
ORGÃO	36	FUNDO MUNICIPAL PARA MANUTENÇÃO DOS CEMITÉRIOS
UNIDADE	00	FUNDO MUNICIPAL PARA MANUTENÇÃO DOS CEMITÉRIOS

Aplicacao Programada	Proj/Ativ	Finalidade	Categoria	Detalhada	TotalGrupo	Total Categ.	Total Func.
		F.R. - C.A.					
MANUTENÇÃO DAS ATIVIDADES E POLITICAS DO FUNDO	08.122.1120.4424.0000						50.000,00
3 DESPESAS CORREN						50.000,00	
3 OUTRAS DESPESAS CORRENTES					50.000,00		
Material De Consumo		1.500.00.001.001	3.3.90.30.00	35.000,00			
Outros Serviços De Terceiros - Pessoa Juridica		1.500.00.001.001	3.3.90.39.00	15.000,00			
TOTAL							50.000,00



**PREFEITURA MUNICIPAL DE IMPERATRIZ**  
RUA RUI BARBOSA, 201 - CNPJ:06158455/0001-16

Orçamento Programa - Exercício de 2023

Page 140

**QUADRO AUXILIAR DE DETALHAMENTO DA DESPESA**

Lei: 1901, Data: 28/12/2021

PODER 02 PODER EXECUTIVO  
ORGÃO 37 FUNDO MUNICIPAL DE INFRAESTRUTURA  
UNIDADE 00 FUNDO MUNICIPAL DE INFRAESTRUTURA

Aplicacao Programada	Proj/Ativ	Finalidade	Categoria	Detalhada	TotalGrupo	Total Categ.	Total Func.
		F.R. - C.A.					
MANUTENÇÃO DAS ATIVIDADES E POLÍTICAS DO FUNDO	04.122.1127.4605.0000						500.000,00
3 DESPESAS CORREN'						500.000,00	
3 OUTRAS DESPESAS CORRENTES					500.000,00		
Material De Consumo		1.500.00.001.001	3.3.90.30.00	250.000,00			
Outros Serviços De Terceiros - Pessoa Jurídica		1.500.00.001.001	3.3.90.39.00	250.000,00			
<b>TOTAL</b>							<b>500.000,00</b>



**PREFEITURA MUNICIPAL DE IMPERATRIZ**  
RUA RUI BARBOSA, 201 - CNPJ:06158455/0001-16

Orçamento Programa - Exercício de 2023

Page 141

**QUADRO AUXILIAR DE DETALHAMENTO DA DESPESA**

Lei: 1901, Data: 28/12/2021

PODER	02	PODER EXECUTIVO
ORGÃO	38	FUNDO MUNICIPAL DE SANEAMENTO BÁSICO
UNIDADE	00	FUNDO MUNICIPAL DE SANEAMENTO BÁSICO

Aplicacao Programada	Proj/Ativ	Finalidade	Categoria	Detalhada	TotalGrupo	Total Categ.	Total Func.
		F.R. - C.A.					
MANUTENÇÃO DAS ATIVIDADES E POLÍTICAS DO FUNDO	04.122.1128.4606.0000						500.000,00
3	DESPESAS CORREN					500.000,00	
3	OUTRAS DESPESAS CORRENTES				500.000,00		
	Material De Consumo	1.500.00.001.001	3.3.90.30.00	250.000,00			
	Outros Serviços De Terceiros - Pessoa Jurídica	1.500.00.001.001	3.3.90.39.00	250.000,00			
<b>TOTAL</b>							<b>500.000,00</b>





**PREFEITURA MUNICIPAL DE IMPERATRIZ**

RUA RUI BARBOSA, 201 - CNPJ:06158455/0001-16

Orçamento Programa - Exercício de 2023

Page 142

**QUADRO AUXILIAR DE DETALHAMENTO DA DESPESA**

Lei: 1901, Data: 28/12/2021

PODER 02 - PODER EXECUTIVO  
ORGÃO 39 FUNDO MUNICIPAL DE SEGURANÇA PÚBLICA  
UNIDADE 00 FUNDO MUNICIPAL DE SEGURANÇA PÚBLICA

Aplicacao Programada	Proj/Ativ	Finalidade	Categoria	Detalhada	TotalGrupo	Total Categ.	Total Func.
MANUTENÇÃO, ESTRUTURAÇÃO E MODERNIZAÇÃO TECNOLÓGICA E OPERACIONAL	04.126.1129.4607.0000						100.000,00
3 DESPESAS CORREN						75.000,00	
3 OUTRAS DESPESAS CORRENTES					75.000,00		
Material De Consumo		1.500.00.001.001	3.3.90.30.00	25.000,00			
Outros Serviços De Terceiros - Pessoa Física		1.500.00.001.001	3.3.90.36.00	25.000,00			
Outros Serviços De Terceiros - Pessoa Jurídica		1.500.00.001.001	3.3.90.39.00	25.000,00			
4 DESPESAS DE CAPIT						25.000,00	
4 INVESTIMENTOS					25.000,00		
Equipamentos E Material Permanente		1.500.00.001.001	4.4.90.52.00	25.000,00			
<b>TOTAL</b>							100.000,00



**PREFEITURA MUNICIPAL DE IMPERATRIZ**  
RUA RUI BARBOSA, 201 - CNPJ:06158455/0001-16

Orçamento Programa - Exercício de 2023

Page 143

**QUADRO AUXILIAR DE DETALHAMENTO DA DESPESA**

Lei: 1901, Data: 28/12/2021

PODER 02 PODER EXECUTIVO  
ORGÃO 90 RESERVA DE CONTINGÊNCIA  
UNIDADE 00 RESERVA DE CONTIGÊNCIA

Aplicacao Programada	Proj/Ativ	Finalidade	Categoria	Detalhada	TotalGrupo	Total Categ.	Total Func.
		F.R. - C.A.					
RESERVA DE CONTINGENCIA	99.999.9999.9999.0000					8.796.250,00	8.796.250,00
9 RESERVA DE CONTI						8.796.250,00	
9 RESERVA DE CONTINGENCIA					8.796.250,00		
Reserva De Contingencia		1.501.00.001.001	9.9.99.99.00	8.796.250,00			
<b>TOTAL</b>							<b>8.796.250,00</b>

**FRANCISCO  
DE ASSIS  
ANDRADE  
RAMOS:  
76079287315**

Assinado digitalmente por FRANCISCO  
DE ASSIS ANDRADE RAMOS:  
76079287315  
DN: C=BR, O=ICP-Brasil, OU=Autoridade  
Certificadora Raiz Brasileira v2, OU=AC  
SCL/ITI, OU=ICP-SCL/ITI Municipal,  
OU=14483178000190, OU=Certificado  
PF A3, CN=FRANCISCO DE ASSIS  
ANDRADE RAMOS:76079287315  
Razão: Eu sou o autor deste documento  
Localização: sua localização de  
assinatura scdf  
Data: 2022-12-29 10:45:09  
Fonte PhantomPDF Versão: 9.6.0

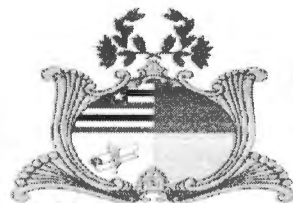

## Índice

<b>GABINETE DO PREFEITO - GAP</b> .....	3
<b>LEI</b> .....	3
<b>LEI ORDINÁRIA Nº 1.955/2022 - GAP</b> .....	3
<b>PORTARIA</b> .....	4
<b>PORTARIA Nº 7.162 DE 30 DE DEZEMBRO DE 2022 - GAP</b> .....	4
<b>PORTARIA Nº 7.164 DE 31 DE DEZEMBRO DE 2022 - GAP</b> .....	4
<b>DECRETO</b> .....	5
<b>DECRETO Nº 107 DE 22 DE DEZEMBRO DE 2022 - GAP</b> .....	5
<b>DECRETO Nº 110/2022</b> .....	5
<b>LEI</b> .....	24
<b>LEI COMPLEMENTAR Nº 5/2022</b> .....	24
<b>LEI</b> .....	105
<b>Anexo da Lei complementar nº 05/2022</b> .....	105
<b>LEI ORDINÁRIA Nº 1.959/2022 - LDO</b> .....	237
<b>Anexo de Metas Fiscais - Demonstrativo 1 - LDO 2023</b> .....	242
<b>Anexo de Metas Fiscais - Demonstrativo 2 - LDO 2023</b> .....	242
<b>Anexo de Metas Fiscais - Demonstrativo 3 - LDO 2023</b> .....	243
<b>Anexo II - Riscos Fiscais - LDO 2023</b> .....	243
<b>Anexo III - Metas e Prioridades - LDO 2023</b> .....	243
<b>LEI ORDINÁRIA Nº 1.960/2022 - LOA 2023</b> .....	245
<b>ANÁLISE DE APLICAÇÃO NO ENSINO</b> .....	246
<b>ANÁLISE DE APLICAÇÃO NA SAÚDE</b> .....	250
<b>DESPESA POR FUNÇÃO, SUBFUNÇÃO E PROGRAMAS CONFORME O VÍNCULO COM OS RECURSOS</b> .....	251
<b>DEMONSTRATIVO DAS DESPESAS POR ORGÃO E FUNÇÕES DE GOVERNO</b> .....	253
<b>TABELA EXPLICATIVA - LEGISLAÇÃO DA RECEITA</b> .....	256
<b>NATUREZA DA DESPESA POR ORGÃO E UNIDADE</b> .....	259
<b>Previsão da Receita</b> .....	274
<b>RECEITA CORRENTE LIQUIDA</b> .....	284
<b>Anexo de Metas Fiscais - Demonstrativo 4 - LDO 2023</b> .....	286
<b>DEMONSTRATIVO DA RECEITA E DESPESA SEGUNDO AS CATEGORIAS ECONOMICAS</b> .....	287
<b>Anexo de Metas Fiscais - Demonstrativo 5 - LDO 2023</b> .....	287
<b>Anexo de Metas Fiscais - Demonstrativo 7 - LDO 2023</b> .....	287
<b>RECEITA/DESPESA POR FONTE DE RECURSO</b> .....	287
<b>TABELA EXPLICATIVA - EVOLUÇÃO DA RECEITA</b> .....	288
<b>QUADRO AUXILIAR DE DETALHAMENTO DA DESPESA</b> .....	288
<b>Anexo de Metas Fiscais - Demonstrativo 8 - LDO 2023</b> .....	356
<b>TABELA EXPLICATIVA - EVOLUÇÃO DA DESPESA</b> .....	356
<b>SECRETARIA DE PLANEJAMENTO, FAZENDA E GESTÃO ORÇAMENTARIA - SEFAZGO</b> .....	356



EDITAL.....	356
EDITAL DE NOTIFICAÇÃO DE COBRANÇA ADMINISTRATIVA REFERENTE A DÉBITOS TRIBUTÁRIOS MUNICIPAIS .....	356









RECEITAS RESULTANTE DE IMPOSTOS (Caput do art. 212 da Constituição) 1. RECEITAS DE IMPOSTOS

1.1 - Receitas Resultante do Imposto sobre a Propriedade Predial e Territorial Urbana - IPTU

1.2 - Receitas Resultante do Imposto sobre Transmissão Inter Vivos - ITBI

1.3 - Receitas Resultante do Imposto sobre Serviços de Qualquer Natureza - ISS

1.4 - Receitas Resultante do Imposto de Renda Retido na Fonte - IRRF

2. RECEITAS DE TRANSFERÊNCIAS CONSTITUCIONAIS E LEGAIS

2.1 - Cota-Parte FPM

2.1.1 - Parcela referente à CF, art. 159, I alínea b

2.1.2 - Parcela referente à CF, art. 159, I alínea "d" e "e"

2.2 - Cota-Parte ICMS

Publicado por: JEISON MINEIRO  
Código identificador: kwzblhthln620221230171230

**ANÁLISE DE APLICAÇÃO NO ENSINO**

ENSINO	ANÁLISE	DE	APLICAÇÃO	NO
--------	---------	----	-----------	----

Lei:  
1901,  
Data:

28/12/2021

**RECEITAS RESULTANTE DE IMPOSTOS (Caput do art. 212 da Constituição) 1. RECEITAS DE IMPOSTOS**

Valor Previsto 126

- 1.1 - Receitas Resultante do Imposto sobre a Propriedade Predial e Territorial Urbana - IPTU
- 1.2 - Receitas Resultante do Imposto sobre Transmissão Inter Vivos - ITBI
- 1.3 - Receitas Resultante do Imposto sobre Serviços de Qualquer Natureza - ISS
- 1.4 - Receitas Resultante do Imposto de Renda Retido na Fonte - IRRF

**2. RECEITAS DE TRANSFERÊNCIAS CONSTITUCIONAIS E LEGAIS**

**2.1 - Cota-Parte FPM**

- 2.1.1 - Parcela referente à CF, art. 159, I alínea b
- 2.1.2 - Parcela referente à CF, art. 159, I alínea "d" e "e"

**2.2 - Cota-Parte ICMS**





- 2.3 - Cota-Parte IPI-Exportação
- 2.4 - Cota-Parte ITR
- 2.5 - Cota-Parte IPVA
- 2.6 - Cota-Parte IOF-Ouro
- 2.7 - Compensações Financeiras Provenientes de Impostos e Transferências Constitucionais

### **3. TOTAL DA RECEITA DE IMPOSTOS (1+2)**

## **RECEITAS DO FUNDEB**

### **4. RECEITAS DESTINADAS AO FUNDEB**

- 4.1 - Cota-Parte FPM Destinada ao FUNDEB - (20% de 2.1.1)
- 4.2 - Cota-Parte ICMS Destinada ao FUNDEB - (20% de 2.2)
- 4.3 - Cota-Parte IPI-Exportação Destinada ao FUNDEB - (20% de 2.3)
- 4.4 - Cota-Parte ITR Destinada ao FUNDEB - (20% de 2.4)
- 4.5 - Cota-Parte IPVA Destinada ao FUNDEB - (20% de 2.5)

### **5. RECEITAS RECEBIDAS DO FUNDEB**

#### **5.1 - FUNDEB - Impostos e Transferências de Impostos**

- 5.1.1 - Principal
- 5.1.2 - Rendimentos de Aplicações Financeiras

#### **5.2 - FUNDEB - Complementação da União - VAAF**

- 5.2.1 - Principal
- 5.2.2 - Rendimentos de Aplicações Financeiras

#### **5.3 - FUNDEB - Complementação da União - VAAT**

- 5.3.1 - Principal
- 5.3.2 - Rendimentos de Aplicações Financeiras

### **6. RESULTADO LÍQUIDO DAS TRANSFERÊNCIAS DO FUNDEB (5.1.1 - 4)**





6.1 - ACRÉSCIMO RESULTANTE DAS TRANSFERÊNCIAS DO FUNDEB

6.2 - DECRÉSCIMO RESULTANTE DAS TRANSFERÊNCIAS DO FUNDEB

**DESPESAS DO FUNDEB**

**7. PROFISSIONAIS DA EDUCAÇÃO BÁSICA**

**7.1 - Educação Infantil**

Orçamento Programa - Exercício de 2023

Page

2

<b>ANÁLISE</b>	<b>DE</b>	<b>APLICAÇÃO</b>	<b>NO</b>
----------------	-----------	------------------	-----------

**ENSINO**

Lei:

1901,

Data:

28/12/2021

7.1.1 - Creche

7.1.2 - Pré-Escola

7.2 - Ensino Fundamental

**8. OUTRAS DESPESAS**

**8.1 - Educação Infantil**

8.1.1 - Creche

8.1.2 - Pré-Escola

8.2 - Ensino Fundamental

**9. TOTAL DAS DESPESAS DO FUNDEB (7+8)**

**DESPESAS CUSTEADAS COM RECURSOS DO FUNDEB RECEBIDOS NO EXERCÍCIO**

10. Total das Despesas do FUNDEB com Profissionais da Educação Básica

11. Total das Despesas custeadas com FUNDEB - Impostos e Transferências de Impostos

12. Total das Despesas custeadas com FUNDEB - Complementação da União - VAAF

13. Total das Despesas custeadas com FUNDEB - Complementação da União - VAAT

14. Total das Despesas custeadas com FUNDEB - Complementação da União - VAAT aplicadas na Educação Infantil

15. Total das Despesas custeadas com FUNDEB - Complementação da União - VAAT aplicadas em Despesa de Capital

**INDICADORES - Art. 212-A, inciso XI e § 3º - Constituição Federal**









Publicado por: JEISON MINEIRO  
Código identificador: \$9auGfADC'Fni

## ANÁLISE DE APLICAÇÃO NA SAÚDE

Descrição	Valor	Porcentagem
19 - DESPESAS TOTAIS COM SAÚDE (Computadas e não computadas no cálculo do limite mínimo)	1.000.000,00	100,00%
19.1 - Despesas com Pessoal	450.000,00	45,00%
19.2 - Despesas com Materiais	150.000,00	15,00%
19.3 - Despesas com Serviços	200.000,00	20,00%
19.4 - Despesas com Equipamentos	100.000,00	10,00%
19.5 - Despesas com Medicamentos	100.000,00	10,00%
19.6 - Despesas com Transporte	50.000,00	5,00%
19.7 - Despesas com Energia	50.000,00	5,00%
19.8 - Despesas com Aluguel	50.000,00	5,00%
19.9 - Despesas com Outros	50.000,00	5,00%
19.10 - Despesas com Manutenção	50.000,00	5,00%
19.11 - Despesas com Comunicação	50.000,00	5,00%
19.12 - Despesas com Treinamento	50.000,00	5,00%
19.13 - Despesas com Insumos	50.000,00	5,00%
19.14 - Despesas com Transporte de Passageiros	50.000,00	5,00%
19.15 - Despesas com Alimentação	50.000,00	5,00%
19.16 - Despesas com Energia Elétrica	50.000,00	5,00%
19.17 - Despesas com Água	50.000,00	5,00%
19.18 - Despesas com Gás	50.000,00	5,00%
19.19 - Despesas com Aluguel de Imóveis	50.000,00	5,00%
19.20 - Despesas com Manutenção de Equipamentos	50.000,00	5,00%
19.21 - Despesas com Comunicação de Dados	50.000,00	5,00%
19.22 - Despesas com Treinamento em Curso	50.000,00	5,00%
19.23 - Despesas com Insumos de Consumo	50.000,00	5,00%
19.24 - Despesas com Transporte de Passageiros	50.000,00	5,00%
19.25 - Despesas com Alimentação	50.000,00	5,00%
19.26 - Despesas com Energia Elétrica	50.000,00	5,00%
19.27 - Despesas com Água	50.000,00	5,00%
19.28 - Despesas com Gás	50.000,00	5,00%
19.29 - Despesas com Aluguel de Imóveis	50.000,00	5,00%
19.30 - Despesas com Manutenção de Equipamentos	50.000,00	5,00%
19.31 - Despesas com Comunicação de Dados	50.000,00	5,00%
19.32 - Despesas com Treinamento em Curso	50.000,00	5,00%
19.33 - Despesas com Insumos de Consumo	50.000,00	5,00%
19.34 - Despesas com Transporte de Passageiros	50.000,00	5,00%
19.35 - Despesas com Alimentação	50.000,00	5,00%
19.36 - Despesas com Energia Elétrica	50.000,00	5,00%
19.37 - Despesas com Água	50.000,00	5,00%
19.38 - Despesas com Gás	50.000,00	5,00%
19.39 - Despesas com Aluguel de Imóveis	50.000,00	5,00%
19.40 - Despesas com Manutenção de Equipamentos	50.000,00	5,00%
19.41 - Despesas com Comunicação de Dados	50.000,00	5,00%
19.42 - Despesas com Treinamento em Curso	50.000,00	5,00%
19.43 - Despesas com Insumos de Consumo	50.000,00	5,00%
19.44 - Despesas com Transporte de Passageiros	50.000,00	5,00%
19.45 - Despesas com Alimentação	50.000,00	5,00%
19.46 - Despesas com Energia Elétrica	50.000,00	5,00%
19.47 - Despesas com Água	50.000,00	5,00%
19.48 - Despesas com Gás	50.000,00	5,00%
19.49 - Despesas com Aluguel de Imóveis	50.000,00	5,00%
19.50 - Despesas com Manutenção de Equipamentos	50.000,00	5,00%
19.51 - Despesas com Comunicação de Dados	50.000,00	5,00%
19.52 - Despesas com Treinamento em Curso	50.000,00	5,00%
19.53 - Despesas com Insumos de Consumo	50.000,00	5,00%
19.54 - Despesas com Transporte de Passageiros	50.000,00	5,00%
19.55 - Despesas com Alimentação	50.000,00	5,00%
19.56 - Despesas com Energia Elétrica	50.000,00	5,00%
19.57 - Despesas com Água	50.000,00	5,00%
19.58 - Despesas com Gás	50.000,00	5,00%
19.59 - Despesas com Aluguel de Imóveis	50.000,00	5,00%
19.60 - Despesas com Manutenção de Equipamentos	50.000,00	5,00%
19.61 - Despesas com Comunicação de Dados	50.000,00	5,00%
19.62 - Despesas com Treinamento em Curso	50.000,00	5,00%
19.63 - Despesas com Insumos de Consumo	50.000,00	5,00%
19.64 - Despesas com Transporte de Passageiros	50.000,00	5,00%
19.65 - Despesas com Alimentação	50.000,00	5,00%
19.66 - Despesas com Energia Elétrica	50.000,00	5,00%
19.67 - Despesas com Água	50.000,00	5,00%
19.68 - Despesas com Gás	50.000,00	5,00%
19.69 - Despesas com Aluguel de Imóveis	50.000,00	5,00%
19.70 - Despesas com Manutenção de Equipamentos	50.000,00	5,00%
19.71 - Despesas com Comunicação de Dados	50.000,00	5,00%
19.72 - Despesas com Treinamento em Curso	50.000,00	5,00%
19.73 - Despesas com Insumos de Consumo	50.000,00	5,00%
19.74 - Despesas com Transporte de Passageiros	50.000,00	5,00%
19.75 - Despesas com Alimentação	50.000,00	5,00%
19.76 - Despesas com Energia Elétrica	50.000,00	5,00%
19.77 - Despesas com Água	50.000,00	5,00%
19.78 - Despesas com Gás	50.000,00	5,00%
19.79 - Despesas com Aluguel de Imóveis	50.000,00	5,00%
19.80 - Despesas com Manutenção de Equipamentos	50.000,00	5,00%
19.81 - Despesas com Comunicação de Dados	50.000,00	5,00%
19.82 - Despesas com Treinamento em Curso	50.000,00	5,00%
19.83 - Despesas com Insumos de Consumo	50.000,00	5,00%
19.84 - Despesas com Transporte de Passageiros	50.000,00	5,00%
19.85 - Despesas com Alimentação	50.000,00	5,00%
19.86 - Despesas com Energia Elétrica	50.000,00	5,00%
19.87 - Despesas com Água	50.000,00	5,00%
19.88 - Despesas com Gás	50.000,00	5,00%
19.89 - Despesas com Aluguel de Imóveis	50.000,00	5,00%
19.90 - Despesas com Manutenção de Equipamentos	50.000,00	5,00%
19.91 - Despesas com Comunicação de Dados	50.000,00	5,00%
19.92 - Despesas com Treinamento em Curso	50.000,00	5,00%
19.93 - Despesas com Insumos de Consumo	50.000,00	5,00%
19.94 - Despesas com Transporte de Passageiros	50.000,00	5,00%
19.95 - Despesas com Alimentação	50.000,00	5,00%
19.96 - Despesas com Energia Elétrica	50.000,00	5,00%
19.97 - Despesas com Água	50.000,00	5,00%
19.98 - Despesas com Gás	50.000,00	5,00%
19.99 - Despesas com Aluguel de Imóveis	50.000,00	5,00%

19 - DESPESAS TOTAIS COM SAÚDE (Computadas e não computadas no cálculo do limite mínimo)







Item	Descrição	Valor
1	...	...
2	...	...
3	...	...
4	...	...
5	...	...
6	...	...
7	...	...
8	...	...
9	...	...
10	...	...
11	...	...
12	...	...
13	...	...
14	...	...
15	...	...
16	...	...
17	...	...
18	...	...
19	...	...
20	...	...
21	...	...
22	...	...
23	...	...
24	...	...
25	...	...
26	...	...
27	...	...
28	...	...
29	...	...
30	...	...
31	...	...
32	...	...
33	...	...
34	...	...
35	...	...
36	...	...
37	...	...
38	...	...
39	...	...
40	...	...
41	...	...
42	...	...
43	...	...
44	...	...
45	...	...
46	...	...
47	...	...
48	...	...
49	...	...
50	...	...
51	...	...
52	...	...
53	...	...
54	...	...
55	...	...
56	...	...
57	...	...
58	...	...
59	...	...
60	...	...
61	...	...
62	...	...
63	...	...
64	...	...
65	...	...
66	...	...
67	...	...
68	...	...
69	...	...
70	...	...
71	...	...
72	...	...
73	...	...
74	...	...
75	...	...
76	...	...
77	...	...
78	...	...
79	...	...
80	...	...
81	...	...
82	...	...
83	...	...
84	...	...
85	...	...
86	...	...
87	...	...
88	...	...
89	...	...
90	...	...
91	...	...
92	...	...
93	...	...
94	...	...
95	...	...
96	...	...
97	...	...
98	...	...
99	...	...
100	...	...







Table with multiple columns and rows, containing financial data. The content is extremely faint and illegible.

Publicado por: JEISON MINEIRO  
Código identificador: jkyc3ewyxfw20221230181210

**DEMONSTRATIVO DAS DESPESAS POR ORGÃO E FUNÇÕES DE GOVERNO**

Table with multiple columns and rows, containing financial data. The content is extremely faint and illegible.









**PREFEITURA MUNICIPAL DE IMPERATRIZ**

SECRETARIA MUNICIPAL DE ADMINISTRAÇÃO  
DEPARTAMENTO DE LICITAÇÃO E CONTRATOS

EDITAL Nº 001/2022  
DE LICITAÇÃO PARA O ABASTECIMENTO DE...

Publicado por: JEISON MINEIRO  
Código identificador: b1k1svnslt20221230181218

**TABELA EXPLICATIVA - LEGISLAÇÃO DA RECEITA**

Item	Descrição	Valor
1	...	...
2	...	...
3	...	...
4	...	...
5	...	...
6	...	...
7	...	...
8	...	...
9	...	...
10	...	...
11	...	...
12	...	...
13	...	...
14	...	...
15	...	...
16	...	...
17	...	...
18	...	...
19	...	...
20	...	...
21	...	...
22	...	...
23	...	...
24	...	...
25	...	...
26	...	...
27	...	...
28	...	...
29	...	...
30	...	...
31	...	...
32	...	...
33	...	...
34	...	...
35	...	...
36	...	...
37	...	...
38	...	...
39	...	...
40	...	...
41	...	...
42	...	...
43	...	...
44	...	...
45	...	...
46	...	...
47	...	...
48	...	...
49	...	...
50	...	...
51	...	...
52	...	...
53	...	...
54	...	...
55	...	...
56	...	...
57	...	...
58	...	...
59	...	...
60	...	...
61	...	...
62	...	...
63	...	...
64	...	...
65	...	...
66	...	...
67	...	...
68	...	...
69	...	...
70	...	...
71	...	...
72	...	...
73	...	...
74	...	...
75	...	...
76	...	...
77	...	...
78	...	...
79	...	...
80	...	...
81	...	...
82	...	...
83	...	...
84	...	...
85	...	...
86	...	...
87	...	...
88	...	...
89	...	...
90	...	...
91	...	...
92	...	...
93	...	...
94	...	...
95	...	...
96	...	...
97	...	...
98	...	...
99	...	...
100	...	...







1	1	1
2	2	2
3	3	3
4	4	4
5	5	5
6	6	6
7	7	7
8	8	8
9	9	9
10	10	10
11	11	11
12	12	12
13	13	13
14	14	14
15	15	15
16	16	16
17	17	17
18	18	18
19	19	19
20	20	20
21	21	21
22	22	22
23	23	23
24	24	24
25	25	25
26	26	26
27	27	27
28	28	28
29	29	29
30	30	30
31	31	31
32	32	32
33	33	33
34	34	34
35	35	35
36	36	36
37	37	37
38	38	38
39	39	39
40	40	40
41	41	41
42	42	42
43	43	43
44	44	44
45	45	45
46	46	46
47	47	47
48	48	48
49	49	49
50	50	50
51	51	51
52	52	52
53	53	53
54	54	54
55	55	55
56	56	56
57	57	57
58	58	58
59	59	59
60	60	60
61	61	61
62	62	62
63	63	63
64	64	64
65	65	65
66	66	66
67	67	67
68	68	68
69	69	69
70	70	70
71	71	71
72	72	72
73	73	73
74	74	74
75	75	75
76	76	76
77	77	77
78	78	78
79	79	79
80	80	80
81	81	81
82	82	82
83	83	83
84	84	84
85	85	85
86	86	86
87	87	87
88	88	88
89	89	89
90	90	90
91	91	91
92	92	92
93	93	93
94	94	94
95	95	95
96	96	96
97	97	97
98	98	98
99	99	99
100	100	100



































100	100		
101	101		
102	102		
103	103		
104	104		
105	105		
106	106		
107	107		
108	108		
109	109		
110	110		
111	111		
112	112		
113	113		
114	114		
115	115		
116	116		
117	117		
118	118		
119	119		
120	120		
121	121		
122	122		
123	123		
124	124		
125	125		
126	126		
127	127		
128	128		
129	129		
130	130		
131	131		
132	132		
133	133		
134	134		
135	135		
136	136		
137	137		
138	138		
139	139		
140	140		
141	141		
142	142		
143	143		
144	144		
145	145		
146	146		
147	147		
148	148		
149	149		
150	150		
151	151		
152	152		
153	153		
154	154		
155	155		
156	156		
157	157		
158	158		
159	159		
160	160		
161	161		
162	162		
163	163		
164	164		
165	165		
166	166		
167	167		
168	168		
169	169		
170	170		
171	171		
172	172		
173	173		
174	174		
175	175		
176	176		
177	177		
178	178		
179	179		
180	180		
181	181		
182	182		
183	183		
184	184		
185	185		
186	186		
187	187		
188	188		
189	189		
190	190		
191	191		
192	192		
193	193		
194	194		
195	195		
196	196		
197	197		
198	198		
199	199		
200	200		







ANEXO I - ROL DE EMPREGADOS					
Nome	Matrícula	Função	Classe	Subclasse	Grupos

ANEXO I - ROL DE EMPREGADOS					
Nome	Matrícula	Função	Classe	Subclasse	Grupos

ANEXO I - ROL DE EMPREGADOS					
Nome	Matrícula	Função	Classe	Subclasse	Grupos

ANEXO I - ROL DE EMPREGADOS					
Nome	Matrícula	Função	Classe	Subclasse	Grupos





TOMADA DE PREÇOS Nº 001/2022					
Item	Descrição	Quantidade	Valor Unitário	Valor Total	Observações
01	1.000 unidades de...	1.000	R\$ 100,00	R\$ 100.000,00	
02	...	...	...	...	
03	...	...	...	...	
04	...	...	...	...	
05	...	...	...	...	
06	...	...	...	...	
07	...	...	...	...	
08	...	...	...	...	
09	...	...	...	...	
10	...	...	...	...	
11	...	...	...	...	
12	...	...	...	...	
13	...	...	...	...	
14	...	...	...	...	
15	...	...	...	...	
16	...	...	...	...	
17	...	...	...	...	
18	...	...	...	...	
19	...	...	...	...	
20	...	...	...	...	
21	...	...	...	...	
22	...	...	...	...	
23	...	...	...	...	
24	...	...	...	...	
25	...	...	...	...	
26	...	...	...	...	
27	...	...	...	...	
28	...	...	...	...	
29	...	...	...	...	
30	...	...	...	...	
31	...	...	...	...	
32	...	...	...	...	
33	...	...	...	...	
34	...	...	...	...	
35	...	...	...	...	
36	...	...	...	...	
37	...	...	...	...	
38	...	...	...	...	
39	...	...	...	...	
40	...	...	...	...	
41	...	...	...	...	
42	...	...	...	...	
43	...	...	...	...	
44	...	...	...	...	
45	...	...	...	...	
46	...	...	...	...	
47	...	...	...	...	
48	...	...	...	...	
49	...	...	...	...	
50	...	...	...	...	
51	...	...	...	...	
52	...	...	...	...	
53	...	...	...	...	
54	...	...	...	...	
55	...	...	...	...	
56	...	...	...	...	
57	...	...	...	...	
58	...	...	...	...	
59	...	...	...	...	
60	...	...	...	...	
61	...	...	...	...	
62	...	...	...	...	
63	...	...	...	...	
64	...	...	...	...	
65	...	...	...	...	
66	...	...	...	...	
67	...	...	...	...	
68	...	...	...	...	
69	...	...	...	...	
70	...	...	...	...	
71	...	...	...	...	
72	...	...	...	...	
73	...	...	...	...	
74	...	...	...	...	
75	...	...	...	...	
76	...	...	...	...	
77	...	...	...	...	
78	...	...	...	...	
79	...	...	...	...	
80	...	...	...	...	
81	...	...	...	...	
82	...	...	...	...	
83	...	...	...	...	
84	...	...	...	...	
85	...	...	...	...	
86	...	...	...	...	
87	...	...	...	...	
88	...	...	...	...	
89	...	...	...	...	
90	...	...	...	...	
91	...	...	...	...	
92	...	...	...	...	
93	...	...	...	...	
94	...	...	...	...	
95	...	...	...	...	
96	...	...	...	...	
97	...	...	...	...	
98	...	...	...	...	
99	...	...	...	...	
100	...	...	...	...	

TOMADA DE PREÇOS Nº 001/2022					
Item	Descrição	Quantidade	Valor Unitário	Valor Total	Observações
01	...	...	...	...	
02	...	...	...	...	
03	...	...	...	...	
04	...	...	...	...	
05	...	...	...	...	
06	...	...	...	...	
07	...	...	...	...	
08	...	...	...	...	
09	...	...	...	...	
10	...	...	...	...	
11	...	...	...	...	
12	...	...	...	...	
13	...	...	...	...	
14	...	...	...	...	
15	...	...	...	...	
16	...	...	...	...	
17	...	...	...	...	
18	...	...	...	...	
19	...	...	...	...	
20	...	...	...	...	
21	...	...	...	...	
22	...	...	...	...	
23	...	...	...	...	
24	...	...	...	...	
25	...	...	...	...	
26	...	...	...	...	
27	...	...	...	...	
28	...	...	...	...	
29	...	...	...	...	
30	...	...	...	...	
31	...	...	...	...	
32	...	...	...	...	
33	...	...	...	...	
34	...	...	...	...	
35	...	...	...	...	
36	...	...	...	...	
37	...	...	...	...	
38	...	...	...	...	
39	...	...	...	...	
40	...	...	...	...	
41	...	...	...	...	
42	...	...	...	...	
43	...	...	...	...	
44	...	...	...	...	
45	...	...	...	...	
46	...	...	...	...	
47	...	...	...	...	
48	...	...	...	...	
49	...	...	...	...	
50	...	...	...	...	
51	...	...	...	...	
52	...	...	...	...	
53	...	...	...	...	
54	...	...	...	...	
55	...	...	...	...	
56	...	...	...	...	
57	...	...	...	...	
58	...	...	...	...	
59	...	...	...	...	
60	...	...	...	...	
61	...	...	...	...	
62	...	...	...	...	
63	...	...	...	...	
64	...	...	...	...	
65	...	...	...	...	
66	...	...	...	...	
67	...	...	...	...	
68	...	...	...	...	
69	...	...	...	...	
70	...	...	...	...	
71	...	...	...	...	
72	...	...	...	...	
73	...	...	...	...	
74	...	...	...	...	
75	...	...	...	...	
76	...	...	...	...	
77	...	...	...	...	
78	...	...	...	...	
79	...	...	...	...	
80	...	...	...	...	
81	...	...	...	...	
82	...	...	...	...	
83	...	...	...	...	
84	...	...	...	...	
85	...	...	...	...	
86	...	...	...	...	
87	...	...	...	...	
88	...	...	...	...	
89	...	...	...	...	
90	...	...	...	...	
91	...	...	...	...	
92	...	...	...	...	
93	...	...	...	...	
94	...	...	...	...	
95	...	...	...	...	
96	...	...	...	...	
97	...	...	...	...	
98	...	...	...	...	
99	...	...	...	...	
100	...	...	...	...	

TOMADA DE PREÇOS Nº 001/2022					
Item	Descrição	Quantidade	Valor Unitário	Valor Total	Observações
01	...	...	...	...	
02	...	...	...	...	
03	...	...	...	...	
04	...	...	...	...	
05	...	...	...	...	
06	...	...	...	...	
07	...	...	...	...	
08	...	...	...	...	
09	...	...	...	...	
10	...	...	...	...	
11	...	...	...	...	
12	...	...	...	...	
13	...	...	...	...	
14	...	...	...	...	
15	...	...	...	...	
16	...	...	...	...	
17	...	...	...	...	
18	...	...	...	...	
19	...	...	...	...	
20	...	...	...	...	
21	...	...	...	...	
22	...	...	...	...	
23	...	...	...	...	
24	...	...	...	...	
25	...	...	...	...	
26	...	...	...	...	
27	...	...	...	...	
28	...	...	...	...	
29	...	...	...	...	
30	...	...	...	...	
31	...	...	...	...	
32	...	...	...	...	
33	...	...	...	...	
34	...	...	...	...	
35	...	...	...	...	
36	...	...	...	...	
37	...	...	...	...	
38	...	...	...	...	
39	...	...	...	...	
40	...	...	...	...	
41	...	...	...	...	
42	...	...	...	...	
43	...	...	...	...	
44	...	...	...	...	
45	...	...	...	...	
46	...	...	...	...	
47	...	...	...	...	
48	...	...	...	...	
49	...	...	...	...	
50	...	...	...	...	
51	...	...	...	...	
52	...	...	...	...	
53	...	...	...	...	
54	...	...	...	...	
55	...	...	...	...	
56	...	...	...	...	
57	...	...	...	...	
58	...	...	...	...	
59	...	...	...	...	
60	...	...	...	...	
61	...	...	...	...	
62	...	...	...	...	
63	...	...	...	...	
64	...	...	...	...	
65	...	...	...	...	
66	...	...	...	...	
67	...	...	...	...	
68	...	...	...	...	
69	...	...	...	...	
70	...	...	...	...	
71	...	...	...	...	
72	...	...	...	...	
73	...	...	...	...	
74	...	...	...	...	
75	...	...	...	...	
76	...	...	...	...	
77	...	...	...	...	
78	...	...	...	...	
79	...	...	...	...	
80	...	...	...	...	
81	...	...	...	...	
82	...	...	...	...	
83	...	...	...	...	
84	...	...	...	...	
85	...	...	...	...	
86	...	...	...	...	
87	...	...	...	...	
88	...	...	...	...	
89	...	...	...	...	
90	...	...	...	...	
91	...	...	...	...	
92	...	...	...	...	
93	...	...	...	...	
94	...	...	...	...	
95	...	...	...	...	
96	...	...	...	...	
97	...	...	...	...	
98	...	...	...	...	
99	...	...	...	...	
100	...	...	...	...	

TOMADA DE PREÇOS Nº 001/2022					
Item	Descrição	Quantidade	Valor Unitário	Valor Total	Observações
01	...	...	...	...	
02	...	...	...	...	
03	...	...	...	...	
04	...	...	...	...	
05	...	...	...	...	
06	...	...	...	...	
07	...	...	...	...	
08	...	...	...	...	
09	...	...	...	...	
10	...	...	...	...	
11	...	...	...	...	
12	...	...	...	...	
13	...	...	...	...	
14	...	...	...	...	
15	...	...	...	...	
16	...	...	...	...	
17	...	...	...	...	
18	...	...	...	...	
19	...	...	...	...	
20	...	...	...	...	
21	...	...	...	...	
22	...	...	...	...	
23	...	...	...	...	
24	...	...	...	...	
25	...	...	...	...	
26	...	...	...	...	
27	...	...	...	...	
28	...	...	...	...	
29	...	...	...	...	
30	...	...	...	...	
31	...	...	...	...	
32	...	...	...	...	
33	...	...	...	...	
34	...	...	...	...	
35	...	...	...	...	
36					







...	...	...	...	...	...
...	...	...	...	...	...
...	...	...	...	...	...
...	...	...	...	...	...
...	...	...	...	...	...
...	...	...	...	...	...

...	...	...	...	...	...
...	...	...	...	...	...
...	...	...	...	...	...
...	...	...	...	...	...
...	...	...	...	...	...
...	...	...	...	...	...

Publicado por: JEISON MINEIRO  
 Código identificador: 0e1g1yjsvvg20221230181222

**Previsão da Receita**

Código Especificação

F.R.-C.A.

Desdobramento

SubCategoria Fonte

Categoria Econômica

...







136.841.000,00  
127.226.000,00

9.615.000,00

26.300.000,00  
26.300.000,00

2.747.250,00  
651.250,00

1.021.000,00

1.154.202.500,00

1.075.000,00

1390.00.0.0

DEMAIS RECEITAS PATRIMONIAIS

1.075.000,00







1399.00.0.0	OUTRAS RECEITAS PATRIMONIAIS	1.075.000,00
1399.99.0.0	OUTRAS RECEITAS PATRIMONIAIS	





Código	Especificação	F.R.-C.A.	Desdobramento	SubCategoria Fonte	Categoria Económica
				1.165.000,00	
1600.00.0.0	RECEITA DE SERVIÇOS				
				1.165.000,00	
1610.00.0.0	SERVIÇOS ADMINISTRATIVOS E COMERCIAIS				
GERAIS				1.165.000,00	
				90.000,00	
1611.00.0.0	SERVIÇOS ADMINISTRATIVOS E COMERCIAIS			1.075.000,00	
GERAIS					
1611.01.0.0	SERVIÇOS ADMINISTRATIVOS E COMERCIAIS				
GERAIS PRESTADOS POR E					
1611.02.0.0	INSCRIÇÃO EM CONCURSOS E PROCESSOS				
SELETIVOS					
				975.980.000,00	
1700.00.0.0	TRANSFERÊNCIAS CORRENTES				
				591.165.600,00	
1710.00.0.0	TRANSFERÊNCIAS DA UNIÃO E DE SUAS				
ENTIDADES					
				181.620.000,00	
TRANSFERÊNCIAS DECORRENTES DE PARTICIPAÇÃO NA RECEITA DA UNI				181.520.000,00	
				170.000.000,00	
				11.520.000,00	
				100.000,00	
				5.525.000,00	
				375.000,00	
				2.150.000,00	
				2.150.000,00	
				3.000.000,00	
				236.853.000,00	
				206.241.495,00	
				40.280.000,00	
				150.000.000,00	





COTA-PARTE DO FUNDO DE PARTICIPAÇÃO DOS MUNICÍPIOS - FPM	5.375.000,00
	2.536.505,00
1711.51.1.0 COTA-PARTE DO FUNDO DE PARTICIPAÇÃO	1.049.990,00
	7.000.000,00
DOS MUNICÍPIOS - COTA ME	20.611.505,00
	20.611.505,00
	10.000.000,00
	19.435.000,00
1711.51.2.0 COTA-PARTE DO FUNDO DE PARTICIPAÇÃO	5.950.000,00
	5.940.000,00
DOS MUNICÍPIOS - COTAS E	900.000,00
	6.645.000,00
COTA-PARTE DO IMPOSTO SOBRE A PROPRIEDADE TERRITORIAL RURAL	128.557.100,00
	23.089.550,00
1712.00.0.0 TRANSFERÊNCIAS DAS COMPENSAÇÕES	100.875.800,00
	4.591.750,00
FINANCEIRAS PELA EXPLORAÇÃO	8.895.500,00
1712.51.0.0 COTA-PARTE DA COMPENSAÇÃO FINANCEIRA	
PELA EXPLORAÇÃO DE RECU	
1712.52.0.0 COTA-PARTE DA COMPENSAÇÃO FINANCEIRA	
PELA PRODUÇÃO DE PETRÓL	
COTA-PARTE PELO EXCEDENTE DA PRODUÇÃO DO PETRÓLEO - LEI Nº 9	
1712.99.0.0 OUTRAS TRANSFERÊNCIAS DECORRENTES	
DE COMPENSAÇÃO FINANCEIRA	
TRANSFERÊNCIAS DE RECURSOS DO SISTEMA ÚNICO DE SAÚDE - SUS	
TRANSFERÊNCIAS DE RECURSOS DO SISTEMA ÚNICO DE SAÚDE - SUS -	
1713.50.1.0 TRANSFERÊNCIAS DE RECURSOS DO BLOCO	
DE MANUTENÇÃO DAS AÇÕES	
1713.50.2.0 TRANSFERÊNCIAS DE RECURSOS DO BLOCO	
DE MANUTENÇÃO DAS AÇÕES	
1713.50.3.0 TRANSFERÊNCIAS DE RECURSOS DO BLOCO	
DE MANUTENÇÃO DAS AÇÕES	





1713.50.4.0	TRANSFERÊNCIAS DE RECURSOS DO BLOCO DE MANUTENÇÃO DAS AÇÕES		
1713.50.5.0	TRANSFERÊNCIAS DE RECURSOS DO BLOCO DE MANUTENÇÃO DAS AÇÕES		
1713.50.9.0	TRANSFERÊNCIAS DE RECURSOS DO BLOCO DE MANUTENÇÃO DAS AÇÕES		
	TRANSFERÊNCIAS DE RECURSOS DO SISTEMA ÚNICO DE SAÚDE - SUS -		
1713.51.1.0	TRANSFERÊNCIAS DE RECURSOS DO BLOCO DE ESTRUTURAÇÃO DA REDE		
1713.99.0.0	OUTRAS TRANSFERÊNCIAS DE RECURSOS DO SISTEMA ÚNICO DE SAÚDE		
1714.00.0.0	TRANSFERÊNCIAS DE RECURSOS DO FUNDO NACIONAL DO DESENVOLVIME		
1714.50.0.0	TRANSFERÊNCIAS DO SALÁRIO-EDUCAÇÃO TRANSFERÊNCIAS REFERENTES AO PROGRAMA NACIONAL DE ALIMENTAÇÃO TRANSFERÊNCIAS REFERENTES AO PROGRAMA NACIONAL DE APOIO AO T		
1714.99.0.0	OUTRAS TRANSFERÊNCIAS DIRETAS DO FUNDO NACIONAL DO DESENVOLV		
	TRANSFERÊNCIAS DE RECURSOS DE COMPLEMENTAÇÃO DA UNIÃO AO FUN TRANSFERÊNCIAS DE RECURSOS DE COMPLEMENTAÇÃO DA UNIÃO AO FUN TRANSFERÊNCIAS DE RECURSOS DE COMPLEMENTAÇÃO DA UNIÃO AO FUN TRANSFERÊNCIAS DE RECURSOS DE COMPLEMENTAÇÃO DA UNIÃO AO FUN		
1716.00.0.0	TRANSFERÊNCIAS DE RECURSOS DO FUNDO NACIONAL DE ASSISTÊNCIA		









RECEITA MUNICIPAL  
RECEITA DE SERVIÇOS  
RECEITA DE TAXAS E CONTRIBUIÇÕES  
RECEITA DE JUROS E DIVIDENDOS  
RECEITA DE DOAÇÕES  
RECEITA DE OUTROS

8.895.500,00  
1.680.000,00  
1.250.000,00  
430.000,00  
8.600.000,00  
6.600.000,00  
2.000.000,00

247.000.000,00  
200.000.000,00  
45.000.000,00  
1.500.000,00  
500.000,00  
3.741.000,00  
3.741.000,00

134.073.400,00  
134.073.400,00

3.225.000,00  
3.225.000,00

322.500,00  
322.500,00  
5.310.500,00  
5.310.500,00  
5.310.500,00  
5.310.500,00

2.311.250,00  
2.311.250,00  
2.311.250,00

1.107.500,00  
1.107.500,00





	250.741.000,00
	134.073.400,00
	11.169.250,00
	3.225.000,00
	5.633.000,00
	2.311.250,00
	1.107.500,00
20.617.500,00	1.107.500,00

.....











**Deduções**

Categoria	Tipo	Valor	Descrição da Dedução
3.1.90.91.00	NV	60.000,00	Sentenças Judiciais
3.1.90.92.00	NV	70.000,00	Despesas De Exercícios Anteriores
3.1.90.94.00	NV	100.000,00	Indenizações E Restituições Trabalhistas
Total Deduções		230.000,00	
Despesa Líquida:		23.970.000,00	
Percentual Aplicado:		2,24 %	

**Executivo**

*Despesa com Pessoal* 543.811.072,00

**Deduções**

Categoria	Tipo	Valor	Descrição da Dedução
3.1.90.92.00	NV	8.532.170,00	Despesas De Exercícios Anteriores
3.1.90.94.00	NV	3.145.000,00	Indenizações E Restituições Trabalhistas
Total Deduções		11.677.170,00	
Despesa Líquida:		532.133.902,00	
Percentual Aplicado:		49,69 %	

Publicado por: JEISON MINEIRO  
Código identificador: 73kuh8wzhqb20221230181206

**Anexo de Metas Fiscais - Demonstrativo 4 - LDO 2023**

DEMONSTRATIVO 4 - (LRF, art.4º, §2º, inciso III)

Descrição	Valor	Valor	Valor	Valor	Valor	Valor

**Nota:**

Este Demonstrativo visa a apresentar a evolução do Patrimônio Líquido, também chamado de Saldo patrimonial ou Situação Líquida Patrimonial que representa o valor dos ativos da ente depois de deduzidos todos os seus passivos.

Publicado por: JEISON MINEIRO





Código identificador: 4b2hibuymb20221230171211

### DEMONSTRATIVO DA RECEITA E DESPESA SEGUNDO AS CATEGORIAS ECONOMICAS

*(Table content is extremely faint and illegible)*

Publicado por: JEISON MINEIRO  
Código identificador: lukvixev1520221230181255

### Anexo de Metas Fiscais - Demonstrativo 5 - LDO 2023

*(Faint text)*

RECEITA			
RECEITA DE IMPOSTOS			
RECEITA DE CONTRIBUIÇÕES			
RECEITA DE OUTROS			
DESPESA			
DESPESA DE CAPITAL			
DESPESA DE CORRENTES			
DESPESA DE INVERSÃO FINANCEIRA			

Publicado por: JEISON MINEIRO  
Código identificador: mq91uef6oh20221230171241

### Anexo de Metas Fiscais - Demonstrativo 7 - LDO 2023

*(Faint text)*

Nota:

*(Faint text)*

Publicado por: JEISON MINEIRO  
Código identificador: ea3bjvxgtp120221230171251

### RECEITA/DESPESA POR FONTE DE RECURSO

*(Faint text)*













EDITAL Nº 001/2022

CONTORETO MUNICIPAL DE IMPERATRIZ

EDITAL

DE LICITAÇÃO Nº 001/2022

DE LICITAÇÃO Nº 001/2022

DE LICITAÇÃO Nº 001/2022

DE LICITAÇÃO Nº 001/2022

DE LICITAÇÃO Nº 001/2022

DE LICITAÇÃO Nº 001/2022

DE LICITAÇÃO Nº 001/2022

DE LICITAÇÃO Nº 001/2022

DE LICITAÇÃO Nº 001/2022

DE LICITAÇÃO Nº 001/2022

DE LICITAÇÃO Nº 001/2022

DE LICITAÇÃO Nº 001/2022

DE LICITAÇÃO Nº 001/2022

DE LICITAÇÃO Nº 001/2022

DE LICITAÇÃO Nº 001/2022

DE LICITAÇÃO Nº 001/2022

DE LICITAÇÃO Nº 001/2022

DE LICITAÇÃO Nº 001/2022

DE LICITAÇÃO Nº 001/2022

DE LICITAÇÃO Nº 001/2022

DE LICITAÇÃO Nº 001/2022

DE LICITAÇÃO Nº 001/2022

DE LICITAÇÃO Nº 001/2022

DE LICITAÇÃO Nº 001/2022

DE LICITAÇÃO Nº 001/2022

DE LICITAÇÃO Nº 001/2022

DE LICITAÇÃO Nº 001/2022

DE LICITAÇÃO Nº 001/2022

DE LICITAÇÃO Nº 001/2022

DE LICITAÇÃO Nº 001/2022

DE LICITAÇÃO Nº 001/2022

DE LICITAÇÃO Nº 001/2022

DE LICITAÇÃO Nº 001/2022

DE LICITAÇÃO Nº 001/2022

DE LICITAÇÃO Nº 001/2022

DE LICITAÇÃO Nº 001/2022

DE LICITAÇÃO Nº 001/2022

DE LICITAÇÃO Nº 001/2022

DE LICITAÇÃO Nº 001/2022









RESOLUÇÃO Nº 10.000/2022

DE 30 DE DEZEMBRO DE 2022, O PREFEITO MUNICIPAL DE IMPERATRIZ, ESTADO DO MARANHÃO, COM VISTO DO QUE:

CONSIDERANDO

QUE

DETERMINO

QUE

SEJA

RESOLUÇÃO Nº 10.000/2022

DE 30 DE DEZEMBRO DE 2022

DE 30 DE DEZEMBRO DE 2022

DE 30 DE DEZEMBRO DE 2022

DE 30 DE DEZEMBRO DE 2022

DE 30 DE DEZEMBRO DE 2022

DE 30 DE DEZEMBRO DE 2022

DE 30 DE DEZEMBRO DE 2022

DE 30 DE DEZEMBRO DE 2022

DE 30 DE DEZEMBRO DE 2022

DE 30 DE DEZEMBRO DE 2022

DE 30 DE DEZEMBRO DE 2022

DE 30 DE DEZEMBRO DE 2022

DE 30 DE DEZEMBRO DE 2022

DE 30 DE DEZEMBRO DE 2022

DE 30 DE DEZEMBRO DE 2022

DE 30 DE DEZEMBRO DE 2022

DE 30 DE DEZEMBRO DE 2022

DE 30 DE DEZEMBRO DE 2022

DE 30 DE DEZEMBRO DE 2022

DE 30 DE DEZEMBRO DE 2022

DE 30 DE DEZEMBRO DE 2022

DE 30 DE DEZEMBRO DE 2022

DE 30 DE DEZEMBRO DE 2022

DE 30 DE DEZEMBRO DE 2022

DE 30 DE DEZEMBRO DE 2022

DE 30 DE DEZEMBRO DE 2022

DE 30 DE DEZEMBRO DE 2022

DE 30 DE DEZEMBRO DE 2022

DE 30 DE DEZEMBRO DE 2022

DE 30 DE DEZEMBRO DE 2022

DE 30 DE DEZEMBRO DE 2022

DE 30 DE DEZEMBRO DE 2022

DE 30 DE DEZEMBRO DE 2022

DE 30 DE DEZEMBRO DE 2022

DE 30 DE DEZEMBRO DE 2022

DE 30 DE DEZEMBRO DE 2022

DE 30 DE DEZEMBRO DE 2022

DE 30 DE DEZEMBRO DE 2022

DE 30 DE DEZEMBRO DE 2022

DE 30 DE DEZEMBRO DE 2022

DE 30 DE DEZEMBRO DE 2022

DE 30 DE DEZEMBRO DE 2022

DE 30 DE DEZEMBRO DE 2022

DE 30 DE DEZEMBRO DE 2022

DE 30 DE DEZEMBRO DE 2022

DE 30 DE DEZEMBRO DE 2022

DE 30 DE DEZEMBRO DE 2022

DE 30 DE DEZEMBRO DE 2022

DE 30 DE DEZEMBRO DE 2022

DE 30 DE DEZEMBRO DE 2022

DE 30 DE DEZEMBRO DE 2022

DE 30 DE DEZEMBRO DE 2022

DE 30 DE DEZEMBRO DE 2022

DE 30 DE DEZEMBRO DE 2022

DE 30 DE DEZEMBRO DE 2022

DE 30 DE DEZEMBRO DE 2022

DE 30 DE DEZEMBRO DE 2022

DE 30 DE DEZEMBRO DE 2022

DE 30 DE DEZEMBRO DE 2022

DE 30 DE DEZEMBRO DE 2022

DE 30 DE DEZEMBRO DE 2022

DE 30 DE DEZEMBRO DE 2022

DE 30 DE DEZEMBRO DE 2022

DE 30 DE DEZEMBRO DE 2022

DE 30 DE DEZEMBRO DE 2022

DE 30 DE DEZEMBRO DE 2022

DE 30 DE DEZEMBRO DE 2022

DE 30 DE DEZEMBRO DE 2022

DE 30 DE DEZEMBRO DE 2022

DE 30 DE DEZEMBRO DE 2022

DE 30 DE DEZEMBRO DE 2022

DE 30 DE DEZEMBRO DE 2022

DE 30 DE DEZEMBRO DE 2022

DE 30 DE DEZEMBRO DE 2022

DE 30 DE DEZEMBRO DE 2022

DE 30 DE DEZEMBRO DE 2022

DE 30 DE DEZEMBRO DE 2022

DE 30 DE DEZEMBRO DE 2022

DE 30 DE DEZEMBRO DE 2022

DE 30 DE DEZEMBRO DE 2022

DE 30 DE DEZEMBRO DE 2022







Table with multiple columns and rows, containing various data points and text. The text is extremely faint and largely illegible due to low contrast and resolution. It appears to be a list or a table of records.











1. **PROPOSTA Nº 001/2022** - **PROPOSTA DE LICITAÇÃO Nº 001/2022**

2. **PROPOSTA Nº 002/2022** - **PROPOSTA DE LICITAÇÃO Nº 002/2022**

3. **PROPOSTA Nº 003/2022** - **PROPOSTA DE LICITAÇÃO Nº 003/2022**

4. **PROPOSTA Nº 004/2022** - **PROPOSTA DE LICITAÇÃO Nº 004/2022**

5. **PROPOSTA Nº 005/2022** - **PROPOSTA DE LICITAÇÃO Nº 005/2022**

6. **PROPOSTA Nº 006/2022** - **PROPOSTA DE LICITAÇÃO Nº 006/2022**

7. **PROPOSTA Nº 007/2022** - **PROPOSTA DE LICITAÇÃO Nº 007/2022**

8. **PROPOSTA Nº 008/2022** - **PROPOSTA DE LICITAÇÃO Nº 008/2022**

9. **PROPOSTA Nº 009/2022** - **PROPOSTA DE LICITAÇÃO Nº 009/2022**

10. **PROPOSTA Nº 010/2022** - **PROPOSTA DE LICITAÇÃO Nº 010/2022**

11. **PROPOSTA Nº 011/2022** - **PROPOSTA DE LICITAÇÃO Nº 011/2022**

12. **PROPOSTA Nº 012/2022** - **PROPOSTA DE LICITAÇÃO Nº 012/2022**

13. **PROPOSTA Nº 013/2022** - **PROPOSTA DE LICITAÇÃO Nº 013/2022**

14. **PROPOSTA Nº 014/2022** - **PROPOSTA DE LICITAÇÃO Nº 014/2022**

15. **PROPOSTA Nº 015/2022** - **PROPOSTA DE LICITAÇÃO Nº 015/2022**

16. **PROPOSTA Nº 016/2022** - **PROPOSTA DE LICITAÇÃO Nº 016/2022**

17. **PROPOSTA Nº 017/2022** - **PROPOSTA DE LICITAÇÃO Nº 017/2022**

18. **PROPOSTA Nº 018/2022** - **PROPOSTA DE LICITAÇÃO Nº 018/2022**

19. **PROPOSTA Nº 019/2022** - **PROPOSTA DE LICITAÇÃO Nº 019/2022**

20. **PROPOSTA Nº 020/2022** - **PROPOSTA DE LICITAÇÃO Nº 020/2022**

21. **PROPOSTA Nº 021/2022** - **PROPOSTA DE LICITAÇÃO Nº 021/2022**

22. **PROPOSTA Nº 022/2022** - **PROPOSTA DE LICITAÇÃO Nº 022/2022**











Item	Descrição	Valor
1.000.0000	Despesa com Pessoal	1.000.000,00
1.100.0000	Despesa com Pessoal em Exercício	1.100.000,00
1.101.0000	Salários e Benefícios	1.101.000,00
1.101.0100	Salários	1.101.010,00
1.101.0200	Benefícios	1.101.020,00
1.101.0300	Outras Despesas	1.101.030,00
1.101.0400	Outras Despesas	1.101.040,00
1.101.0500	Outras Despesas	1.101.050,00
1.101.0600	Outras Despesas	1.101.060,00
1.101.0700	Outras Despesas	1.101.070,00
1.101.0800	Outras Despesas	1.101.080,00
1.101.0900	Outras Despesas	1.101.090,00
1.101.1000	Outras Despesas	1.101.100,00
1.101.1100	Outras Despesas	1.101.110,00
1.101.1200	Outras Despesas	1.101.120,00
1.101.1300	Outras Despesas	1.101.130,00
1.101.1400	Outras Despesas	1.101.140,00
1.101.1500	Outras Despesas	1.101.150,00
1.101.1600	Outras Despesas	1.101.160,00
1.101.1700	Outras Despesas	1.101.170,00
1.101.1800	Outras Despesas	1.101.180,00
1.101.1900	Outras Despesas	1.101.190,00
1.101.2000	Outras Despesas	1.101.200,00
1.101.2100	Outras Despesas	1.101.210,00
1.101.2200	Outras Despesas	1.101.220,00
1.101.2300	Outras Despesas	1.101.230,00
1.101.2400	Outras Despesas	1.101.240,00
1.101.2500	Outras Despesas	1.101.250,00
1.101.2600	Outras Despesas	1.101.260,00
1.101.2700	Outras Despesas	1.101.270,00
1.101.2800	Outras Despesas	1.101.280,00
1.101.2900	Outras Despesas	1.101.290,00
1.101.3000	Outras Despesas	1.101.300,00
1.101.3100	Outras Despesas	1.101.310,00
1.101.3200	Outras Despesas	1.101.320,00
1.101.3300	Outras Despesas	1.101.330,00
1.101.3400	Outras Despesas	1.101.340,00
1.101.3500	Outras Despesas	1.101.350,00
1.101.3600	Outras Despesas	1.101.360,00
1.101.3700	Outras Despesas	1.101.370,00
1.101.3800	Outras Despesas	1.101.380,00
1.101.3900	Outras Despesas	1.101.390,00
1.101.4000	Outras Despesas	1.101.400,00
1.101.4100	Outras Despesas	1.101.410,00
1.101.4200	Outras Despesas	1.101.420,00
1.101.4300	Outras Despesas	1.101.430,00
1.101.4400	Outras Despesas	1.101.440,00
1.101.4500	Outras Despesas	1.101.450,00
1.101.4600	Outras Despesas	1.101.460,00
1.101.4700	Outras Despesas	1.101.470,00
1.101.4800	Outras Despesas	1.101.480,00
1.101.4900	Outras Despesas	1.101.490,00
1.101.5000	Outras Despesas	1.101.500,00
1.101.5100	Outras Despesas	1.101.510,00
1.101.5200	Outras Despesas	1.101.520,00
1.101.5300	Outras Despesas	1.101.530,00
1.101.5400	Outras Despesas	1.101.540,00
1.101.5500	Outras Despesas	1.101.550,00
1.101.5600	Outras Despesas	1.101.560,00
1.101.5700	Outras Despesas	1.101.570,00
1.101.5800	Outras Despesas	1.101.580,00
1.101.5900	Outras Despesas	1.101.590,00
1.101.6000	Outras Despesas	1.101.600,00
1.101.6100	Outras Despesas	1.101.610,00
1.101.6200	Outras Despesas	1.101.620,00
1.101.6300	Outras Despesas	1.101.630,00
1.101.6400	Outras Despesas	1.101.640,00
1.101.6500	Outras Despesas	1.101.650,00
1.101.6600	Outras Despesas	1.101.660,00
1.101.6700	Outras Despesas	1.101.670,00
1.101.6800	Outras Despesas	1.101.680,00
1.101.6900	Outras Despesas	1.101.690,00
1.101.7000	Outras Despesas	1.101.700,00
1.101.7100	Outras Despesas	1.101.710,00
1.101.7200	Outras Despesas	1.101.720,00
1.101.7300	Outras Despesas	1.101.730,00
1.101.7400	Outras Despesas	1.101.740,00
1.101.7500	Outras Despesas	1.101.750,00
1.101.7600	Outras Despesas	1.101.760,00
1.101.7700	Outras Despesas	1.101.770,00
1.101.7800	Outras Despesas	1.101.780,00
1.101.7900	Outras Despesas	1.101.790,00
1.101.8000	Outras Despesas	1.101.800,00
1.101.8100	Outras Despesas	1.101.810,00
1.101.8200	Outras Despesas	1.101.820,00
1.101.8300	Outras Despesas	1.101.830,00
1.101.8400	Outras Despesas	1.101.840,00
1.101.8500	Outras Despesas	1.101.850,00
1.101.8600	Outras Despesas	1.101.860,00
1.101.8700	Outras Despesas	1.101.870,00
1.101.8800	Outras Despesas	1.101.880,00
1.101.8900	Outras Despesas	1.101.890,00
1.101.9000	Outras Despesas	1.101.900,00
1.101.9100	Outras Despesas	1.101.910,00
1.101.9200	Outras Despesas	1.101.920,00
1.101.9300	Outras Despesas	1.101.930,00
1.101.9400	Outras Despesas	1.101.940,00
1.101.9500	Outras Despesas	1.101.950,00
1.101.9600	Outras Despesas	1.101.960,00
1.101.9700	Outras Despesas	1.101.970,00
1.101.9800	Outras Despesas	1.101.980,00
1.101.9900	Outras Despesas	1.101.990,00









**RESOLUÇÃO Nº 10.167/2022**

**REVOGAÇÃO DO EDITAL Nº 001/2022**

**REVOGAÇÃO DO EDITAL Nº 002/2022**

**REVOGAÇÃO DO EDITAL Nº 003/2022**

**REVOGAÇÃO DO EDITAL Nº 004/2022**

**REVOGAÇÃO DO EDITAL Nº 005/2022**

**REVOGAÇÃO DO EDITAL Nº 006/2022**

**REVOGAÇÃO DO EDITAL Nº 007/2022**

**REVOGAÇÃO DO EDITAL Nº 008/2022**

**REVOGAÇÃO DO EDITAL Nº 009/2022**

**REVOGAÇÃO DO EDITAL Nº 010/2022**

**REVOGAÇÃO DO EDITAL Nº 011/2022**

**REVOGAÇÃO DO EDITAL Nº 012/2022**

**REVOGAÇÃO DO EDITAL Nº 013/2022**

**REVOGAÇÃO DO EDITAL Nº 014/2022**

**REVOGAÇÃO DO EDITAL Nº 015/2022**

**REVOGAÇÃO DO EDITAL Nº 016/2022**

**REVOGAÇÃO DO EDITAL Nº 017/2022**

**REVOGAÇÃO DO EDITAL Nº 018/2022**

**REVOGAÇÃO DO EDITAL Nº 019/2022**

**REVOGAÇÃO DO EDITAL Nº 020/2022**

**REVOGAÇÃO DO EDITAL Nº 021/2022**

**REVOGAÇÃO DO EDITAL Nº 022/2022**

**REVOGAÇÃO DO EDITAL Nº 023/2022**

**REVOGAÇÃO DO EDITAL Nº 024/2022**

**REVOGAÇÃO DO EDITAL Nº 025/2022**

**REVOGAÇÃO DO EDITAL Nº 026/2022**

**REVOGAÇÃO DO EDITAL Nº 027/2022**

**REVOGAÇÃO DO EDITAL Nº 028/2022**

**REVOGAÇÃO DO EDITAL Nº 029/2022**

**REVOGAÇÃO DO EDITAL Nº 030/2022**

**REVOGAÇÃO DO EDITAL Nº 031/2022**

**REVOGAÇÃO DO EDITAL Nº 032/2022**

**REVOGAÇÃO DO EDITAL Nº 033/2022**

**REVOGAÇÃO DO EDITAL Nº 034/2022**

**REVOGAÇÃO DO EDITAL Nº 035/2022**

**REVOGAÇÃO DO EDITAL Nº 036/2022**

**REVOGAÇÃO DO EDITAL Nº 037/2022**

**REVOGAÇÃO DO EDITAL Nº 038/2022**

**REVOGAÇÃO DO EDITAL Nº 039/2022**

**REVOGAÇÃO DO EDITAL Nº 040/2022**

**REVOGAÇÃO DO EDITAL Nº 041/2022**

**REVOGAÇÃO DO EDITAL Nº 042/2022**

**REVOGAÇÃO DO EDITAL Nº 043/2022**

**REVOGAÇÃO DO EDITAL Nº 044/2022**

**REVOGAÇÃO DO EDITAL Nº 045/2022**

**REVOGAÇÃO DO EDITAL Nº 046/2022**

**REVOGAÇÃO DO EDITAL Nº 047/2022**

**REVOGAÇÃO DO EDITAL Nº 048/2022**

**REVOGAÇÃO DO EDITAL Nº 049/2022**

**REVOGAÇÃO DO EDITAL Nº 050/2022**







Table with multiple columns and rows, containing various entries and data. The text is mostly illegible due to low resolution and small font size.





ANEXO I - PLANILHA DE CÁLCULO DE VALORES DE LICITAÇÃO Nº 001/2022	
ITEM	DESCRIÇÃO
01	...
02	...
03	...
04	...
05	...
06	...
07	...
08	...
09	...
10	...
11	...
12	...
13	...
14	...
15	...
16	...
17	...
18	...
19	...
20	...
21	...
22	...
23	...
24	...
25	...
26	...
27	...
28	...
29	...
30	...
31	...
32	...
33	...
34	...
35	...
36	...
37	...
38	...
39	...
40	...
41	...
42	...
43	...
44	...
45	...
46	...
47	...
48	...
49	...
50	...
51	...
52	...
53	...
54	...
55	...
56	...
57	...
58	...
59	...
60	...
61	...
62	...
63	...
64	...
65	...
66	...
67	...
68	...
69	...
70	...
71	...
72	...
73	...
74	...
75	...
76	...
77	...
78	...
79	...
80	...
81	...
82	...
83	...
84	...
85	...
86	...
87	...
88	...
89	...
90	...
91	...
92	...
93	...
94	...
95	...
96	...
97	...
98	...
99	...
100	...

















1

2

3

4

5

6

7

8

9

10

11

12

13

14

15

16

17

18

19

20

21

22

23

24

25

26

27

28

29

30

31

32

33

34

35

36

37

38

39

40

41

42

43

44

45

46

47

48

49

50

51

52

53

54

55

56

57

58

59

60

61

62

63

64

65

66

67

68

69

70

71

72

73

74

75

76

77

78

79

80

81

82

83

84

85

86

87

88

89

90

91

92

93

94

95

96

97

98

99

100

101

102

103

104

105

106

107

108

109

110

111

112

113

114

115

116

117

118

119

120

121

122

123

124

125

126

127

128

129

130

131

132

133

134

135

136

137

138

139

140

141

142

143

144

145

146

147

148

149

150

151

152

153

154

155

156

157

158

159

160

161

162

163

164

165

166

167

168

169

170

171

172

173

174

175

176

177

178

179

180

181

182

183

184

185

186

187

188

189

190

191

192

193

194

195

196

197

198

199

200

201

202

203

204

205

206

207

208

209

210

211

212

213

214

215

216

217

218

219

220

221

222

223

224

225

226

227

228

229

230

231

232

233

234

235

236

237

238

239

240

241

242

243

244

245

246

247

248

249

250

251

252

253

254

255

256

257

258

259

260

261

262

263

264

265

266

267

268

269

270

271

272

273

274

275

276

277

278

279

280

281

282

283

284

285

286

287

288

289

290

291

292

293

294

295

296

297

298

299

300

301

302

303

304

305

306

307

308

309

310

311

312

313

314

315

316

317

318

319

320

321

322

323

324

325

326

327

328

329

330

331

332

333

334

335

336

337

338

339

340

341

342

343

344

345

346

347

348

349

350

351







CONTÁBILIDADE PÚBLICA - CONTAS ANUAIS - 2022

1. CONTAS ANUAIS - 2022

1.1. CONTAS ANUAIS - 2022

1.1.1. CONTAS ANUAIS - 2022

1.1.2. CONTAS ANUAIS - 2022

1.1.3. CONTAS ANUAIS - 2022

1.1.4. CONTAS ANUAIS - 2022

1.1.5. CONTAS ANUAIS - 2022

1.1.6. CONTAS ANUAIS - 2022

1.1.7. CONTAS ANUAIS - 2022

1.1.8. CONTAS ANUAIS - 2022

1.1.9. CONTAS ANUAIS - 2022

1.1.10. CONTAS ANUAIS - 2022

1.1.11. CONTAS ANUAIS - 2022

1.1.12. CONTAS ANUAIS - 2022

1.1.13. CONTAS ANUAIS - 2022

1.1.14. CONTAS ANUAIS - 2022

1.1.15. CONTAS ANUAIS - 2022

1.1.16. CONTAS ANUAIS - 2022

1.1.17. CONTAS ANUAIS - 2022

1.1.18. CONTAS ANUAIS - 2022

1.1.19. CONTAS ANUAIS - 2022

1.1.20. CONTAS ANUAIS - 2022

1.1.21. CONTAS ANUAIS - 2022

1.1.22. CONTAS ANUAIS - 2022

1.1.23. CONTAS ANUAIS - 2022

1.1.24. CONTAS ANUAIS - 2022

1.1.25. CONTAS ANUAIS - 2022

1.1.26. CONTAS ANUAIS - 2022

1.1.27. CONTAS ANUAIS - 2022

1.1.28. CONTAS ANUAIS - 2022

1.1.29. CONTAS ANUAIS - 2022

1.1.30. CONTAS ANUAIS - 2022

1.1.31. CONTAS ANUAIS - 2022

1.1.32. CONTAS ANUAIS - 2022

1.1.33. CONTAS ANUAIS - 2022

1.1.34. CONTAS ANUAIS - 2022

1.1.35. CONTAS ANUAIS - 2022

1.1.36. CONTAS ANUAIS - 2022

1.1.37. CONTAS ANUAIS - 2022

1.1.38. CONTAS ANUAIS - 2022

1.1.39. CONTAS ANUAIS - 2022

1.1.40. CONTAS ANUAIS - 2022

1.1.41. CONTAS ANUAIS - 2022

1.1.42. CONTAS ANUAIS - 2022

1.1.43. CONTAS ANUAIS - 2022

1.1.44. CONTAS ANUAIS - 2022

1.1.45. CONTAS ANUAIS - 2022

1.1.46. CONTAS ANUAIS - 2022

1.1.47. CONTAS ANUAIS - 2022

1.1.48. CONTAS ANUAIS - 2022

1.1.49. CONTAS ANUAIS - 2022

1.1.50. CONTAS ANUAIS - 2022

1.1.51. CONTAS ANUAIS - 2022

1.1.52. CONTAS ANUAIS - 2022

1.1.53. CONTAS ANUAIS - 2022

1.1.54. CONTAS ANUAIS - 2022

1.1.55. CONTAS ANUAIS - 2022

1.1.56. CONTAS ANUAIS - 2022

1.1.57. CONTAS ANUAIS - 2022

1.1.58. CONTAS ANUAIS - 2022

1.1.59. CONTAS ANUAIS - 2022

1.1.60. CONTAS ANUAIS - 2022

1.1.61. CONTAS ANUAIS - 2022

1.1.62. CONTAS ANUAIS - 2022

1.1.63. CONTAS ANUAIS - 2022

1.1.64. CONTAS ANUAIS - 2022

1.1.65. CONTAS ANUAIS - 2022

1.1.66. CONTAS ANUAIS - 2022

1.1.67. CONTAS ANUAIS - 2022

1.1.68. CONTAS ANUAIS - 2022

1.1.69. CONTAS ANUAIS - 2022

1.1.70. CONTAS ANUAIS - 2022

1.1.71. CONTAS ANUAIS - 2022

1.1.72. CONTAS ANUAIS - 2022

1.1.73. CONTAS ANUAIS - 2022

1.1.74. CONTAS ANUAIS - 2022

1.1.75. CONTAS ANUAIS - 2022

1.1.76. CONTAS ANUAIS - 2022

1.1.77. CONTAS ANUAIS - 2022

1.1.78. CONTAS ANUAIS - 2022

1.1.79. CONTAS ANUAIS - 2022

1.1.80. CONTAS ANUAIS - 2022

1.1.81. CONTAS ANUAIS - 2022

1.1.82. CONTAS ANUAIS - 2022

1.1.83. CONTAS ANUAIS - 2022

1.1.84. CONTAS ANUAIS - 2022

1.1.85. CONTAS ANUAIS - 2022

1.1.86. CONTAS ANUAIS - 2022

1.1.87. CONTAS ANUAIS - 2022

1.1.88. CONTAS ANUAIS - 2022

1.1.89. CONTAS ANUAIS - 2022

1.1.90. CONTAS ANUAIS - 2022

1.1.91. CONTAS ANUAIS - 2022

1.1.92. CONTAS ANUAIS - 2022

1.1.93. CONTAS ANUAIS - 2022

1.1.94. CONTAS ANUAIS - 2022

1.1.95. CONTAS ANUAIS - 2022

1.1.96. CONTAS ANUAIS - 2022

1.1.97. CONTAS ANUAIS - 2022

1.1.98. CONTAS ANUAIS - 2022

1.1.99. CONTAS ANUAIS - 2022

1.1.100. CONTAS ANUAIS - 2022



















SECRETARIA MUNICIPAL DE EDUCAÇÃO	123
SECRETARIA MUNICIPAL DE SAÚDE	124
SECRETARIA MUNICIPAL DE CULTURA	125
SECRETARIA MUNICIPAL DE TURISMO	126
SECRETARIA MUNICIPAL DE DESENVOLVIMENTO ECONÔMICO	127
SECRETARIA MUNICIPAL DE PLANEJAMENTO	128
SECRETARIA MUNICIPAL DE ADMINISTRAÇÃO	129
SECRETARIA MUNICIPAL DE MEIO AMBIENTE	130
SECRETARIA MUNICIPAL DE INFRAESTRUTURA	131
SECRETARIA MUNICIPAL DE HABITABILIDADE	132
SECRETARIA MUNICIPAL DE PROTEÇÃO SOCIAL	133
SECRETARIA MUNICIPAL DE DEFESA CIVIL	134
SECRETARIA MUNICIPAL DE TRANSPORTE	135
SECRETARIA MUNICIPAL DE AGRICULTURA	136
SECRETARIA MUNICIPAL DE INDÚSTRIA	137
SECRETARIA MUNICIPAL DE COMÉRCIO	138
SECRETARIA MUNICIPAL DE SERVIÇOS	139
SECRETARIA MUNICIPAL DE ENERGIA	140
SECRETARIA MUNICIPAL DE SANEAMENTO	141
SECRETARIA MUNICIPAL DE RECREAÇÃO	142
SECRETARIA MUNICIPAL DE CULTURA POPULAR	143
SECRETARIA MUNICIPAL DE PATRIMÔNIO	144
SECRETARIA MUNICIPAL DE ARQUITETURA	145
SECRETARIA MUNICIPAL DE HISTÓRIA	146
SECRETARIA MUNICIPAL DE LINGUAGEM	147
SECRETARIA MUNICIPAL DE MUSEUS	148
SECRETARIA MUNICIPAL DE BIBLIOTECAS	149
SECRETARIA MUNICIPAL DE CINEMA	150
SECRETARIA MUNICIPAL DE TEATRO	151
SECRETARIA MUNICIPAL DE DANÇA	152
SECRETARIA MUNICIPAL DE MÚSICA	153
SECRETARIA MUNICIPAL DE ARTE VISUAL	154
SECRETARIA MUNICIPAL DE ARTE SONORA	155
SECRETARIA MUNICIPAL DE ARTE PERFORMÁTICA	156
SECRETARIA MUNICIPAL DE ARTE DIGITAL	157
SECRETARIA MUNICIPAL DE ARTE CONTEMPORÂNEA	158
SECRETARIA MUNICIPAL DE ARTE TRADICIONAL	159
SECRETARIA MUNICIPAL DE ARTE POPULAR	160
SECRETARIA MUNICIPAL DE ARTE RURAL	161
SECRETARIA MUNICIPAL DE ARTE URBANA	162
SECRETARIA MUNICIPAL DE ARTE ESCOLAR	163
SECRETARIA MUNICIPAL DE ARTE COMUNITÁRIA	164
SECRETARIA MUNICIPAL DE ARTE PARTICIPATIVA	165
SECRETARIA MUNICIPAL DE ARTE INTERCULTURAL	166
SECRETARIA MUNICIPAL DE ARTE MULTICULTURAL	167
SECRETARIA MUNICIPAL DE ARTE PLURAL	168
SECRETARIA MUNICIPAL DE ARTE DIVERSA	169
SECRETARIA MUNICIPAL DE ARTE INCLUSIVA	170
SECRETARIA MUNICIPAL DE ARTE ACESSESÍVEL	171
SECRETARIA MUNICIPAL DE ARTE SUSTENTÁVEL	172
SECRETARIA MUNICIPAL DE ARTE ÉTICA	173
SECRETARIA MUNICIPAL DE ARTE CÍVICA	174
SECRETARIA MUNICIPAL DE ARTE CÍVICA	175
SECRETARIA MUNICIPAL DE ARTE CÍVICA	176
SECRETARIA MUNICIPAL DE ARTE CÍVICA	177
SECRETARIA MUNICIPAL DE ARTE CÍVICA	178
SECRETARIA MUNICIPAL DE ARTE CÍVICA	179
SECRETARIA MUNICIPAL DE ARTE CÍVICA	180
SECRETARIA MUNICIPAL DE ARTE CÍVICA	181
SECRETARIA MUNICIPAL DE ARTE CÍVICA	182
SECRETARIA MUNICIPAL DE ARTE CÍVICA	183
SECRETARIA MUNICIPAL DE ARTE CÍVICA	184
SECRETARIA MUNICIPAL DE ARTE CÍVICA	185
SECRETARIA MUNICIPAL DE ARTE CÍVICA	186
SECRETARIA MUNICIPAL DE ARTE CÍVICA	187
SECRETARIA MUNICIPAL DE ARTE CÍVICA	188
SECRETARIA MUNICIPAL DE ARTE CÍVICA	189
SECRETARIA MUNICIPAL DE ARTE CÍVICA	190
SECRETARIA MUNICIPAL DE ARTE CÍVICA	191
SECRETARIA MUNICIPAL DE ARTE CÍVICA	192
SECRETARIA MUNICIPAL DE ARTE CÍVICA	193
SECRETARIA MUNICIPAL DE ARTE CÍVICA	194
SECRETARIA MUNICIPAL DE ARTE CÍVICA	195
SECRETARIA MUNICIPAL DE ARTE CÍVICA	196
SECRETARIA MUNICIPAL DE ARTE CÍVICA	197
SECRETARIA MUNICIPAL DE ARTE CÍVICA	198
SECRETARIA MUNICIPAL DE ARTE CÍVICA	199
SECRETARIA MUNICIPAL DE ARTE CÍVICA	200





























Item	Descrição	Valor
1	...	...
2	...	...
3	...	...
4	...	...
5	...	...
6	...	...
7	...	...
8	...	...
9	...	...
10	...	...
11	...	...
12	...	...
13	...	...
14	...	...
15	...	...
16	...	...
17	...	...
18	...	...
19	...	...
20	...	...
21	...	...
22	...	...
23	...	...
24	...	...
25	...	...
26	...	...
27	...	...
28	...	...
29	...	...
30	...	...
31	...	...
32	...	...
33	...	...
34	...	...
35	...	...
36	...	...
37	...	...
38	...	...
39	...	...
40	...	...
41	...	...
42	...	...
43	...	...
44	...	...
45	...	...
46	...	...
47	...	...
48	...	...
49	...	...
50	...	...
51	...	...
52	...	...
53	...	...
54	...	...
55	...	...
56	...	...
57	...	...
58	...	...
59	...	...
60	...	...
61	...	...
62	...	...
63	...	...
64	...	...
65	...	...
66	...	...
67	...	...
68	...	...
69	...	...
70	...	...
71	...	...
72	...	...
73	...	...
74	...	...
75	...	...
76	...	...
77	...	...
78	...	...
79	...	...
80	...	...
81	...	...
82	...	...
83	...	...
84	...	...
85	...	...
86	...	...
87	...	...
88	...	...
89	...	...
90	...	...
91	...	...
92	...	...
93	...	...
94	...	...
95	...	...
96	...	...
97	...	...
98	...	...
99	...	...
100	...	...







SECRETARIA MUNICIPAL DE EDUCAÇÃO

PROPOSTA Nº 001/2022  
PROPOSTA Nº 001/2022

PROPOSTA Nº 001/2022

PROPOSTA Nº 001/2022

PROPOSTA Nº 001/2022

PROPOSTA Nº 001/2022

PROPOSTA Nº 001/2022

PROPOSTA Nº 001/2022

PROPOSTA Nº 001/2022

PROPOSTA Nº 001/2022

PROPOSTA Nº 001/2022

PROPOSTA Nº 001/2022

PROPOSTA Nº 001/2022

PROPOSTA Nº 001/2022

PROPOSTA Nº 001/2022

PROPOSTA Nº 001/2022

PROPOSTA Nº 001/2022

PROPOSTA Nº 001/2022

PROPOSTA Nº 001/2022

PROPOSTA Nº 001/2022

PROPOSTA Nº 001/2022

PROPOSTA Nº 001/2022

PROPOSTA Nº 001/2022

PROPOSTA Nº 001/2022

PROPOSTA Nº 001/2022

PROPOSTA Nº 001/2022

PROPOSTA Nº 001/2022

PROPOSTA Nº 001/2022

PROPOSTA Nº 001/2022

PROPOSTA Nº 001/2022

PROPOSTA Nº 001/2022

PROPOSTA Nº 001/2022

PROPOSTA Nº 001/2022

PROPOSTA Nº 001/2022

PROPOSTA Nº 001/2022

PROPOSTA Nº 001/2022

PROPOSTA Nº 001/2022

PROPOSTA Nº 001/2022

PROPOSTA Nº 001/2022

PROPOSTA Nº 001/2022

PROPOSTA Nº 001/2022

PROPOSTA Nº 001/2022

PROPOSTA Nº 001/2022

PROPOSTA Nº 001/2022

PROPOSTA Nº 001/2022

PROPOSTA Nº 001/2022

PROPOSTA Nº 001/2022

PROPOSTA Nº 001/2022

PROPOSTA Nº 001/2022

PROPOSTA Nº 001/2022

PROPOSTA Nº 001/2022

PROPOSTA Nº 001/2022

PROPOSTA Nº 001/2022

PROPOSTA Nº 001/2022

PROPOSTA Nº 001/2022

PROPOSTA Nº 001/2022

PROPOSTA Nº 001/2022

PROPOSTA Nº 001/2022

PROPOSTA Nº 001/2022

PROPOSTA Nº 001/2022

PROPOSTA Nº 001/2022

PROPOSTA Nº 001/2022

PROPOSTA Nº 001/2022

PROPOSTA Nº 001/2022

PROPOSTA Nº 001/2022

PROPOSTA Nº 001/2022

PROPOSTA Nº 001/2022

PROPOSTA Nº 001/2022

PROPOSTA Nº 001/2022

PROPOSTA Nº 001/2022

PROPOSTA Nº 001/2022





10.0000 - 00000000

10.0000

10.00000000 - 00000000

10.00000000

10.00000000

10.00000000

10.00000000

10.00000000

10.00000000

10.00000000

10.00000000

10.00000000

10.00000000

10.00000000

10.00000000

10.00000000

10.00000000

10.00000000

10.00000000

10.0000

10.0000

10.00000000

10.00000000

10.00000000

10.00000000

10.00000000

10.00000000

10.00000000

10.00000000

10.00000000

10.00000000

10.00000000

10.00000000

10.00000000

10.00000000

10.0000

10.0000

10.00000000

10.00000000

10.00000000

10.00000000

10.00000000

10.00000000

10.00000000

10.00000000

10.00000000

10.00000000

10.00000000

10.00000000

10.00000000

10.00000000

10.00000000

10.00000000

10.00000000

10.00000000

10.00000000

10.00000000

10.00000000

10.00000000

10.00000000

10.00000000

10.00000000

10.00000000

10.00000000

10.00000000

10.00000000

10.00000000

10.00000000

10.00000000

10.00000000

10.00000000

10.00000000

10.00000000

10.00000000

10.00000000

10.00000000

10.00000000

10.00000000

10.0000

10.0000

10.00000000

10.00000000

10.00000000

10.00000000

10.00000000











































Item	Descrição	Valor	Valor	Valor	Valor	Valor	Valor
1	DEPÓSITO EM BANCOS						1.000,00
2	DEPÓSITO EM BANCOS - CORRENTES						1.000,00
3	DEPÓSITO EM BANCOS - CORRENTES - BANCOS						1.000,00
4	DEPÓSITO EM BANCOS - CORRENTES - BANCOS - BANCOS						1.000,00
5	DEPÓSITO EM BANCOS - CORRENTES - BANCOS - BANCOS - BANCOS						1.000,00
6	DEPÓSITO EM BANCOS - CORRENTES - BANCOS - BANCOS - BANCOS - BANCOS						1.000,00
7	DEPÓSITO EM BANCOS - CORRENTES - BANCOS - BANCOS - BANCOS - BANCOS - BANCOS						1.000,00
8	DEPÓSITO EM BANCOS - CORRENTES - BANCOS - BANCOS - BANCOS - BANCOS - BANCOS - BANCOS						1.000,00
9	DEPÓSITO EM BANCOS - CORRENTES - BANCOS - BANCOS - BANCOS - BANCOS - BANCOS - BANCOS - BANCOS						1.000,00
10	DEPÓSITO EM BANCOS - CORRENTES - BANCOS - BANCOS - BANCOS - BANCOS - BANCOS - BANCOS - BANCOS - BANCOS						1.000,00
11	DEPÓSITO EM BANCOS - CORRENTES - BANCOS - BANCOS - BANCOS - BANCOS - BANCOS - BANCOS - BANCOS - BANCOS - BANCOS						1.000,00
12	DEPÓSITO EM BANCOS - CORRENTES - BANCOS - BANCOS - BANCOS - BANCOS - BANCOS - BANCOS - BANCOS - BANCOS - BANCOS - BANCOS						1.000,00
13	DEPÓSITO EM BANCOS - CORRENTES - BANCOS - BANCOS - BANCOS - BANCOS - BANCOS - BANCOS - BANCOS - BANCOS - BANCOS - BANCOS - BANCOS						1.000,00
14	DEPÓSITO EM BANCOS - CORRENTES - BANCOS - BANCOS - BANCOS - BANCOS - BANCOS - BANCOS - BANCOS - BANCOS - BANCOS - BANCOS - BANCOS - BANCOS						1.000,00
15	DEPÓSITO EM BANCOS - CORRENTES - BANCOS - BANCOS - BANCOS - BANCOS - BANCOS - BANCOS - BANCOS - BANCOS - BANCOS - BANCOS - BANCOS - BANCOS - BANCOS						1.000,00
16	DEPÓSITO EM BANCOS - CORRENTES - BANCOS - BANCOS - BANCOS - BANCOS - BANCOS - BANCOS - BANCOS - BANCOS - BANCOS - BANCOS - BANCOS - BANCOS - BANCOS - BANCOS						1.000,00
17	DEPÓSITO EM BANCOS - CORRENTES - BANCOS - BANCOS - BANCOS - BANCOS - BANCOS - BANCOS - BANCOS - BANCOS - BANCOS - BANCOS - BANCOS - BANCOS - BANCOS - BANCOS - BANCOS						1.000,00
18	DEPÓSITO EM BANCOS - CORRENTES - BANCOS - BANCOS - BANCOS - BANCOS - BANCOS - BANCOS - BANCOS - BANCOS - BANCOS - BANCOS - BANCOS - BANCOS - BANCOS - BANCOS - BANCOS - BANCOS						1.000,00
19	DEPÓSITO EM BANCOS - CORRENTES - BANCOS - BANCOS - BANCOS - BANCOS - BANCOS - BANCOS - BANCOS - BANCOS - BANCOS - BANCOS - BANCOS - BANCOS - BANCOS - BANCOS - BANCOS - BANCOS - BANCOS						1.000,00
20	DEPÓSITO EM BANCOS - CORRENTES - BANCOS - BANCOS - BANCOS - BANCOS - BANCOS - BANCOS - BANCOS - BANCOS - BANCOS - BANCOS - BANCOS - BANCOS - BANCOS - BANCOS - BANCOS - BANCOS - BANCOS - BANCOS						1.000,00





ANEXO I - RESOLUÇÃO Nº 001/2022		ANEXO II - RESOLUÇÃO Nº 002/2022		ANEXO III - RESOLUÇÃO Nº 003/2022	
Item	Descrição	Valor	Valor	Valor	Valor
<b>ANEXO I - RESOLUÇÃO Nº 001/2022</b>					
1	DESENVOLVIMENTO DE SOFTWARES	1.000,00			
2	DESENVOLVIMENTO DE SOFTWARES	1.000,00			
3	DESENVOLVIMENTO DE SOFTWARES	1.000,00			
<b>TOTAL</b>					
		3.000,00			
<b>ANEXO II - RESOLUÇÃO Nº 002/2022</b>					
1	DESENVOLVIMENTO DE SOFTWARES	1.000,00			
2	DESENVOLVIMENTO DE SOFTWARES	1.000,00			
3	DESENVOLVIMENTO DE SOFTWARES	1.000,00			
<b>TOTAL</b>					
		3.000,00			
<b>ANEXO III - RESOLUÇÃO Nº 003/2022</b>					
1	DESENVOLVIMENTO DE SOFTWARES	1.000,00			
2	DESENVOLVIMENTO DE SOFTWARES	1.000,00			
3	DESENVOLVIMENTO DE SOFTWARES	1.000,00			
<b>TOTAL</b>					
		3.000,00			

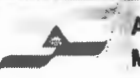









<p>SECRETARIA DE EDUCAÇÃO</p> <p>SECRETARIA DE EDUCAÇÃO</p>		<p>04.002.0000.0000.0000</p> <p>04.002.0000.0000.0000</p>	<p>04.002.0000.0000.0000</p> <p>04.002.0000.0000.0000</p>
<p>Despesa com Pessoal</p> <p>Despesa com Pessoal</p>	<p>Despesa com Pessoal</p> <p>Despesa com Pessoal</p>	<p>1.000.000.000.000.000</p> <p>1.000.000.000.000.000</p>	<p>1.000.000.000.000.000</p> <p>1.000.000.000.000.000</p>
<p>Despesa com Pessoal</p> <p>Despesa com Pessoal</p>	<p>Despesa com Pessoal</p> <p>Despesa com Pessoal</p>	<p>1.000.000.000.000.000</p> <p>1.000.000.000.000.000</p>	<p>1.000.000.000.000.000</p> <p>1.000.000.000.000.000</p>

<p>SECRETARIA DE SAÚDE</p> <p>SECRETARIA DE SAÚDE</p>		<p>04.002.0000.0000.0000</p> <p>04.002.0000.0000.0000</p>	<p>04.002.0000.0000.0000</p> <p>04.002.0000.0000.0000</p>
<p>Despesa com Pessoal</p> <p>Despesa com Pessoal</p>	<p>Despesa com Pessoal</p> <p>Despesa com Pessoal</p>	<p>1.000.000.000.000.000</p> <p>1.000.000.000.000.000</p>	<p>1.000.000.000.000.000</p> <p>1.000.000.000.000.000</p>
<p>Despesa com Pessoal</p> <p>Despesa com Pessoal</p>	<p>Despesa com Pessoal</p> <p>Despesa com Pessoal</p>	<p>1.000.000.000.000.000</p> <p>1.000.000.000.000.000</p>	<p>1.000.000.000.000.000</p> <p>1.000.000.000.000.000</p>

<p>SECRETARIA DE SAÚDE</p> <p>SECRETARIA DE SAÚDE</p>		<p>04.002.0000.0000.0000</p> <p>04.002.0000.0000.0000</p>	<p>04.002.0000.0000.0000</p> <p>04.002.0000.0000.0000</p>
<p>Despesa com Pessoal</p> <p>Despesa com Pessoal</p>	<p>Despesa com Pessoal</p> <p>Despesa com Pessoal</p>	<p>1.000.000.000.000.000</p> <p>1.000.000.000.000.000</p>	<p>1.000.000.000.000.000</p> <p>1.000.000.000.000.000</p>
<p>Despesa com Pessoal</p> <p>Despesa com Pessoal</p>	<p>Despesa com Pessoal</p> <p>Despesa com Pessoal</p>	<p>1.000.000.000.000.000</p> <p>1.000.000.000.000.000</p>	<p>1.000.000.000.000.000</p> <p>1.000.000.000.000.000</p>

<p>SECRETARIA DE SAÚDE</p> <p>SECRETARIA DE SAÚDE</p>		<p>04.002.0000.0000.0000</p> <p>04.002.0000.0000.0000</p>	<p>04.002.0000.0000.0000</p> <p>04.002.0000.0000.0000</p>
<p>Despesa com Pessoal</p> <p>Despesa com Pessoal</p>	<p>Despesa com Pessoal</p> <p>Despesa com Pessoal</p>	<p>1.000.000.000.000.000</p> <p>1.000.000.000.000.000</p>	<p>1.000.000.000.000.000</p> <p>1.000.000.000.000.000</p>
<p>Despesa com Pessoal</p> <p>Despesa com Pessoal</p>	<p>Despesa com Pessoal</p> <p>Despesa com Pessoal</p>	<p>1.000.000.000.000.000</p> <p>1.000.000.000.000.000</p>	<p>1.000.000.000.000.000</p> <p>1.000.000.000.000.000</p>

<p>SECRETARIA DE SAÚDE</p> <p>SECRETARIA DE SAÚDE</p>		<p>04.002.0000.0000.0000</p> <p>04.002.0000.0000.0000</p>	<p>04.002.0000.0000.0000</p> <p>04.002.0000.0000.0000</p>
<p>Despesa com Pessoal</p> <p>Despesa com Pessoal</p>	<p>Despesa com Pessoal</p> <p>Despesa com Pessoal</p>	<p>1.000.000.000.000.000</p> <p>1.000.000.000.000.000</p>	<p>1.000.000.000.000.000</p> <p>1.000.000.000.000.000</p>
<p>Despesa com Pessoal</p> <p>Despesa com Pessoal</p>	<p>Despesa com Pessoal</p> <p>Despesa com Pessoal</p>	<p>1.000.000.000.000.000</p> <p>1.000.000.000.000.000</p>	<p>1.000.000.000.000.000</p> <p>1.000.000.000.000.000</p>

**Estado do Maranhão**  
**PREFEITURA MUNICIPAL DE IMPERATRIZ - MA**

**DIÁRIO OFICIAL ELETRÔNICO**

Controladoria Geral do Município  
Rua Rui Barbosa, 201, Centro  
Cep: 65900-440  
<http://www.diariooficial.imperatriz.ma.gov.br>

**FRANCISCO DE ASSIS ANDRADE RAMOS**  
Prefeito Municipal

**DAVI ANTONIO CARDOSO**  
Controlador Geral do Município.

**Informações: [diariooficial@imperatriz.ma.gov.br](mailto:diariooficial@imperatriz.ma.gov.br)**

MUNICIPIO DE IMPERATRIZ:06158455000116

/C=BR/O=ICP-  
Brasil/ST=MA/L=Imperatriz/OU=AC SOLUTI  
Multipla  
v5/OU=14483179000190/OU=Certificado  
Digital/OU=Certificado PJ A1/CN=MUNICIPIO  
DE IMPERATRIZ:06158455000116  
Data:30.12.2022 22:34