



Estado do Maranhão
Prefeitura Municipal de Imperatriz
Secretaria Municipal de Infraestrutura e Serviços Públicos

BOLETIM DE MEDIÇÃO N.º 06 - CONSÓRCIO CENTRO NORTE III

CONTRATADA: CONSORCIO CENTRO NORTE III

CONTRATO Nº: 002/2025 - SINFRA

OBJETO: SERVIÇO DE PAVIMENTAÇÃO ASFÁLTICA PARA MANUTENÇÃO E RECUPERAÇÃO DE VIAS JÁ EXISTENTES, POR MEIO DE RECAPEAMENTO OU REPAROS PONTUAIS, EM ATENDIMENTO À SINFRA

MEDIÇÃO Nº 06

ORDEM DE SERVIÇO: 017 / 2026

PERÍODO DE REFERÊNCIA: 01/04/2026 A 30/04/2026

Item	Descrição	CONTRATO				ACUMULADO ANTERIOR			MEDIÇÃO ATUAL			ACUMULADO			SALDO			
		UND.	QUANT.	VALOR UNIT.	TOTAL	QUANT.	%	VALOR	QUANT.	%	VALOR	QUANT.	%	VALOR	QUANT.	%	VALOR	
1	Reciclagem do pavimento e execução de tratamento superficial duplo - TSD		1,00		R\$ 10.193.903,78			2.006.447,92			3.488.153,64			5.494.601,59			4.699.302,18	
1.1	Reciclagem com adição de brita comercial e/ou cimento e incorporação do revestimento asfáltico à base	m3	28.333,80	42,8600	R\$ 1.214.386,66			-	17.000,28	60,00%	728.632,00	17.000,28	60,00%	728.632,00	11.333,52	40,00%	485.754,66	
1.2	Brita 1	m3	7.083,45	172,3200	R\$ 1.220.620,10			-	4.250,07	60,00%	732.372,06	4.250,07	60,00%	732.372,06	2.833,38	40,00%	488.248,04	
1.3	Carga, manobra e descarga de agregados ou solos em caminhão basculante de 10 m³ - carga com carregadeira de 3,40 m³ (exclusa) e descarga em distribuidor autopropelido	t	10.625,17	3,0900	R\$ 32.831,77	6.185,00	58,21%	19.111,65			-	6.185,00	58,21%	19.111,65	4.440,17	41,79%	13.720,12	
1.4	Transporte com caminhão basculante de 10 m³ - rodovia pavimentada (brita) (Pedreira x Obra)	tkm	1.179.394,41	0,9600	R\$ 1.132.218,63			-	707.636,646	60,00%	679.331,18	707.636,65	60,00%	679.331,18	471.757,76	40,00%	452.887,45	
1.5	Transporte com caminhão basculante de 10 m³ - rodovia em revestimento primário (brita) (Pedreira x Obra)	tkm	42.500,69	1,2000	R\$ 51.000,82			-	25.500,41	60,00%	30.600,49	25.500,41	60,00%	30.600,49	17.000,28	40,00%	20.400,33	
1.6	Cimento Portland CP II - 32 - a granel	kg	1.805.388,79	0,7400	R\$ 1.335.987,70			-	1.083.233,274	60,00%	801.592,62	1.083.233,27	60,00%	801.592,62	722.155,52	40,00%	534.395,08	
1.7	Carga, manobra e descarga de cimento ou cal hidratada a granel em caminhão silo de 30 m³	t	1.870,00	24,0600	R\$ 44.992,20			-	1.122,00	60,00%	26.995,32	1.122,00	60,00%	26.995,32	748,00	40,00%	17.996,88	
1.8	Transporte de cimento ou cal hidratada a granel com caminhão silo de 30 m³ - rodovia pavimentada (Fábrica x Canteiro x Obra)	tkm	1.067.787,58	0,7900	R\$ 843.552,18			-	640.672,55	60,00%	506.131,31	640.672,55	60,00%	506.131,31	427.115,03	40,00%	337.420,87	
1.9	Imprimação com emulsão asfáltica	m2	123.190,43	0,5200	R\$ 64.059,02	49.068,00	39,83%	25.515,36			-	49.068,00	39,83%	25.515,36	74.122,43	60,17%	38.543,66	
1.10	Tratamento superficial duplo com emulsão - brita comercial	m2	123.190,43	6,4200	R\$ 790.882,56	49.068,00	39,83%	315.016,56			-	49.068,00	39,83%	315.016,56	74.122,43	60,17%	475.866,00	
1.11	Carga, manobra e descarga de agregados ou solos em caminhão basculante de 10 m³ - carga com carregadeira de 3,40 m³ (exclusa) e descarga em distribuidor rebocável	t	4.126,88	9,3600	R\$ 38.627,59	6.185,00	149,87%	57.891,60	-2.058,12	-49,87%	-	19.264,00	4.126,88	100,00%	38.627,60	0,00	0,00%	-
1.12	Transporte com caminhão basculante de 10 m³ - rodovia pavimentada (brita) (Pedreira x Obra)	tkm	458.083,63	0,9600	R\$ 439.760,28	340.175,00	74,26%	326.568,00			-	340.175,00	74,26%	326.568,00	117.908,63	25,74%	113.192,28	
1.13	Transporte com caminhão basculante de 10 m³ - rodovia em revestimento primário (brita) (Pedreira x Obra)	tkm	16.507,51	1,2000	R\$ 19.809,01	9.277,50	56,20%	11.133,00			-	9.277,50	56,20%	11.133,00	7.230,01	43,80%	8.676,01	
1.14	Emulsão EAI	t	160,13	2.784,3800	R\$ 445.862,76	94,00	58,70%	261.731,72			-	94,00	58,70%	261.731,72	66,13	41,30%	184.131,04	
1.15	Emulsão RR-2C	t	459,50	4.121,3400	R\$ 1.893.755,73	220,81	48,05%	910.033,09			-	220,81	48,05%	910.033,09	238,69	51,95%	983.722,64	
1.16	Transporte Comercial (GOIÂNIA X CANTEIRO) (EAI)	t	160,13	537,3400	R\$ 86.044,25	94,00	58,70%	50.509,96			-	94,00	58,70%	50.509,96	66,13	41,30%	35.534,29	
1.17	Transporte Comercial (PALMAS X CANTEIRO) (RR-2C)	t	459,50	104,4400	R\$ 47.990,18	220,81	48,05%	23.061,40			-	220,81	48,05%	23.061,40	238,69	51,95%	24.928,78	
1.18	Transporte Local (CANTEIRO X SERVIÇO)	t	619,64	114,3100	R\$ 70.831,04			-			-	0,00	0,00%	-	619,64	100,00%	70.831,04	
1.19	Mobilização	%	0,625	11.751,1800	R\$ 7.344,49	0,50	80,00%	5.875,59	0,075	12,00%	881,34	0,58	92,00%	6.756,93	0,05	8,00%	587,55	
1.20	Desmobilização	%	0,625	11.751,1800	R\$ 7.344,49			-	0,075	12,00%	881,34	0,08	12,00%	881,34	0,55	88,00%	6.463,14	
1.21	Administração	mês	2,50	162.400,9300	R\$ 406.002,32			-			-	0,00	0,00%	-	2,50	100,00%	406.002,32	
2	MICROREVESTIMENTO ASFÁLTICO 8 MM				R\$ 3.740.797,31			-			1.122.239,19			1.122.239,19			2.618.558,04	
2.1	Microrrevestimento a frio com emulsão modificada com polímero de 0,8 cm - brita comercial	m2	283.338,00	2,4600	R\$ 697.011,48			-	85.001,40	30,00%	209.103,44	85.001,40	30,00%	209.103,44	198.336,60	70,00%	487.908,03	
2.2	Carga, manobra e descarga de agregados ou solos em caminhão basculante de 10 m³ - carga com carregadeira de 3,40 m³ (exclusa) e descarga livre (usinagem - brita 0 e pó de pedra)	t	3.400,05	2,1500	R\$ 7.310,11			-	1.020,02	30,00%	2.193,03	1.020,02	30,00%	2.193,03	2.380,04	70,00%	5.117,07	
2.3	Transporte com caminhão basculante de 10 m³ - rodovia pavimentada (usinagem - brita 0 e pó de pedra) (Pedreira x Obra)	tkm	377.406,21	0,9600	R\$ 362.309,96			-	113.221,86	30,00%	108.692,99	113.221,86	30,00%	108.692,99	264.184,35	70,00%	253.616,97	
2.4	Transporte com caminhão basculante de 10 m³ - rodovia em revestimento primário (usinagem - brita 0 e pó de pedra) (Pedreira x Obra)	tkm	13.600,21	1,2000	R\$ 16.320,26			-	4.080,06	30,00%	4.896,08	4.080,06	30,00%	4.896,08	9.520,15	70,00%	11.424,17	

SECRETARIA DE INFRAESTRUTURA E SERVIÇOS PÚBLICOS
Rua Y, s/nº - Nova Imperatriz - CEP: 65.907-180
Imperatriz - Maranhão - CNPJ: 06.158.455/0001-16

www.imperatriz.ma.gov.br

VITOR LEAL DE SOUSA
Fiscal do contrato
Matricula - 85.335-5



Estado do Maranhão
Prefeitura Municipal de Imperatriz
Secretaria Municipal de Infraestrutura e Serviços Públicos

BOLETIM DE MEDIÇÃO N.º 06 - CONSÓRCIO CENTRO NORTE III

CONTRATADA: CONSÓRCIO CENTRO NORTE III

CONTRATO Nº: 002/2025 - SINFRA

OBJETO: SERVIÇO DE PAVIMENTAÇÃO ASFÁLTICA PARA MANUTENÇÃO E RECUPERAÇÃO DE VIAS JÁ EXISTENTES, POR MEIO DE RECAPEAMENTO OU REPAROS PONTUAIS, EM ATENDIMENTO À SINFRA

MEDIÇÃO Nº 06

ORDEM DE SERVIÇO: 017 / 2026

PERÍODO DE REFERÊNCIA: 01/04/2026 A 30/04/2026

Item	Descrição	CONTRATO				ACUMULADO ANTERIOR			MEDIÇÃO ATUAL			ACUMULADO			SALDO		
		UND.	QUANT.	VALOR UNIT.	TOTAL	QUANT.	%	VALOR	QUANT.	%	VALOR	QUANT.	%	VALOR	QUANT.	%	VALOR
2.5	Carga, manobra e descarga de agregados ou solos em caminhão basculante de 10 m³ - carga em usina de 60 t/h (PMF) e descarga livre (usinagem)	t	3.400,05	11.4400	R\$ 38.896,57	-		-	1.020,02	30,00%	11.668,97	1.020,02	30,00%	11.668,97	2.380,04	70,00%	27.227,60
2.6	Transporte com caminhão basculante de 10 m³ - rodovia pavimentada (usinagem) (metade extensão)	tkm	85.632,45	0,9600	R\$ 82.207,15	-		-	25.689,74	30,00%	24.662,15	25.689,74	30,00%	24.662,15	59.942,72	70,00%	57.545,00
2.7	Carga, manobra e descarga de materiais diversos em caminhão carroceria de 9 t - carga e descarga manuais (filler)	t	51,00	34,4800	R\$ 1.758,48	-		-	15,30	30,00%	527,54	15,30	30,00%	527,54	35,70	70,00%	1.230,93
2.8	Transporte com caminhão carroceria de 9 t - rodovia pavimentada (Fábrica x Canteiro x Obra)	tkm	29.121,48	1,0000	R\$ 29.121,48	-		-	8.736,44	30,00%	8.736,44	8.736,44	30,00%	8.736,44	20.385,03	70,00%	20.385,03
2.9	Emulsão RC-1C-E	t	507,18	4.383,5800	R\$ 2.223.242,19	-		-	152,15	30,00%	666.972,66	152,15	30,00%	666.972,66	355,02	70,00%	1.556.269,53
2.10	Transporte Comercial (PALMAS X CANTEIRO) (RC-1C-E)	t	507,18	104,4400	R\$ 52.969,36	-		-	152,15	30,00%	15.890,81	152,15	30,00%	15.890,81	355,02	70,00%	37.078,54
2.11	Transporte Local (CANTEIRO X SERVIÇO)	t	507,18	114,3100	R\$ 57.975,17	-		-	152,15	30,00%	17.392,55	152,15	30,00%	17.392,55	355,02	70,00%	40.582,62
2.12	Mobilização	%	0,625	8.057,5500	R\$ 5.035,97	-		-	0,188	30,00%	1.510,79	0,19	30,00%	1.510,79	0,44	70,00%	3.525,17
2.13	Desmobilização	%	0,625	8.057,5500	R\$ 5.035,97	-		-	0,188	30,00%	1.510,79	0,19	30,00%	1.510,79	0,44	70,00%	3.525,17
2.14	Administração	mês	1,25	129.282,5300	R\$ 161.603,16	-		-	0,38	30,00%	48.480,95	0,38	30,00%	48.480,95	0,88	70,00%	113.122,21
3	FORNECIMENTO E APLICAÇÃO DE CBUQ				R\$ 2.256.470,26			1.959.764,22						1.959.764,22			296.705,96
3.1	Fresagem contínua de revestimento asfáltico	m3	377,775	59,0600	R\$ 22.311,39	253,75	67,17%	14.986,48	-		-	253,75	67,17%	14.986,48	124,03	32,83%	7.324,91
3.2	Fresagem descontínua de revestimento asfáltico	m3	377,775	77,7800	R\$ 29.383,34	153,75	40,70%	11.958,68	-		-	153,75	40,70%	11.958,68	224,03	59,30%	17.424,66
3.3	Carga, manobra e descarga de fresagem contínua solta em caminhão basculante de 10 m³ - carga com fresadora e descarga livre	t	906,68	3,5400	R\$ 3.209,63	609,00	67,17%	2.155,86	-		-	609,00	67,17%	2.155,86	297,68	32,83%	1.053,76
3.4	Carga, manobra e descarga de fresagem descontínua solta em caminhão basculante de 10 m³ - carga com fresadora e descarga livre	t	906,68	5,3500	R\$ 4.850,71	3,69	0,41%	19,74	-		-	3,69	0,41%	19,74	902,99	99,59%	4.830,96
3.5	Transporte com caminhão basculante de 10 m³ - rodovia pavimentada (material fresado)	tkm	1.813,36	0,9600	R\$ 1.740,83	1.173,60	64,72%	1.126,66	-		-	1.173,60	64,72%	1.126,66	639,76	35,28%	614,17
3.6	Pintura de ligação	m2	25.185,60	0,3600	R\$ 9.066,82	-		-	-		-	0,00	0,00%	-	25.185,60	100,00%	9.066,81
3.7	Concreto asfáltico - faixa C - massa comercial	t	1.813,36	12,3000	R\$ 22.304,36	1.690,92	93,25%	20.798,32	-		-	1.690,92	93,25%	20.798,32	122,44	6,75%	1.506,04
3.8	Massa asfáltica comercial - capa de rolamento	t	1.813,36	972,1100	R\$ 1.762.787,82	1.690,92	93,25%	1.643.760,24	-		-	1.690,92	93,25%	1.643.760,24	122,44	6,75%	119.027,57
3.9	Carga, manobra e descarga de mistura betuminosa a quente em caminhão basculante de 10 m³ - carga em usina de asfalto 100/140 t/h e descarga em vibrocabadora	t	1.813,36	9,5100	R\$ 17.245,08	1.690,92	93,25%	16.080,65	-		-	1.690,92	93,25%	16.080,65	122,44	6,75%	1.164,42
3.10	Transporte com caminhão basculante de 10 m³ - rodovia pavimentada (massa comercial) (Canteiro x Obra)	tkm	157.762,59	0,9600	R\$ 151.452,08	135.273,60	85,75%	129.862,66	-		-	135.273,60	85,75%	129.862,66	22.488,99	14,25%	21.589,42
3.11	Emulsão asfáltica - RR-1C	t	11,32	2.926,4000	R\$ 33.126,85	-		-	-		-	0,00	0,00%	-	11,32	100,00%	33.126,85
3.12	Transporte Comercial (PALMAS X CANTEIRO) (RR-1C)	t	11,32	104,4400	R\$ 1.182,26	-		-	-		-	0,00	0,00%	-	11,32	100,00%	1.182,26
3.13	Transporte Local (CANTEIRO X SERVIÇO)	t	11,32	114,3100	R\$ 1.293,99	-		-	-		-	0,00	0,00%	-	11,32	100,00%	1.293,99
3.14	Mobilização	%	0,625	7.549,4600	R\$ 4.718,41	0,50	80,00%	3.774,73	-		-	0,50	80,00%	3.774,73	0,13	20,00%	943,68
3.15	Desmobilização	%	0,625	7.549,4600	R\$ 4.718,41	-		-	-		-	0,00	0,00%	-	0,63	100,00%	4.718,41
3.16	Administração	mês	1,25	149.662,6200	R\$ 187.078,28	0,77	61,60%	115.240,22	-		-	0,77	61,60%	115.240,22	0,48	38,40%	71.838,06
4	Sinalização				R\$ 9.630,00												9.630,00
4.1	Placa para sinalização de obras montada em cavalete metálico - 1,00 x 1,00 m	un.dia	1.500,00	1,3200	R\$ 1.980,00	-		-	-		-	0,00	0,00%	-	1.500,00	100,00%	1.980,00
4.2	Cone plástico para canalização de trânsito	un.dia	9.000,00	0,8500	R\$ 7.650,00	-		-	-		-	0,00	0,00%	-	9.000,00	100,00%	7.650,00
TOTAL DA PLANILHA R\$					R\$ 16.200.801,34		24,48%	R\$ 3.966.212,14		28,46%	R\$ 4.610.392,84		52,94%	R\$ 8.576.604,99		47,06%	R\$ 7.624.196,31



PODER EXECUTIVO
MUNICÍPIO DE IMPERATRIZ/MA
SECRETARIA DE INFRAESTRUTURA E SERVIÇOS PÚBLICOS
SETOR DE FISCALIZAÇÃO DE CONTRATOS

CONTRATO: n.º 002/2025 – SINFRA

OBJETO: SERVIÇO DE PAVIMENTAÇÃO ASFÁLTICA PARA MANUTENÇÃO E RECUPERAÇÃO DE VIAS JÁ EXISTENTES, POR MEIO DE RECAPEAMENTO OU REPAROS PONTUAIS, EM ATENDIMENTO À SINFRA

CONTRATADA: CONSÓRCIO CENTRO NORTE III

MEDIÇÃO N.º 06:

PERÍODO DE REFERÊNCIA: 01/04/2026 A 30/04/2026

ORDEM DE SERVIÇO N.º 017/2026

RELATÓRIO FOTOGRÁFICO



RUA DUQUE DE CAXIAS



RUA DUQUE DE CAXIAS



RUA TAMANDARÉ



RUA TAMANDARÉ



RUA TANCREDO NEVES



RUA TANCREDO NEVES



PODER EXECUTIVO
MUNICÍPIO DE IMPERATRIZ/MA
SECRETARIA DE INFRAESTRUTURA E SERVIÇOS PÚBLICOS
SETOR DE FISCALIZAÇÃO DE CONTRATOS

CONTRATO: n.º 002/2025 – SINFRA

OBJETO: SERVIÇO DE PAVIMENTAÇÃO ASFÁLTICA PARA MANUTENÇÃO E RECUPERAÇÃO DE VIAS JÁ EXISTENTES, POR MEIO DE RECAPEAMENTO OU REPAROS PONTUAIS, EM ATENDIMENTO À SINFRA

CONTRATADA: CONSÓRCIO CENTRO NORTE III

MEDIÇÃO N.º 06:

PERÍODO DE REFERÊNCIA: 01/04/2026 A 30/04/2026

ORDEM DE SERVIÇO N.º 017/2026

RELATÓRIO FOTOGRÁFICO



RUA TUPINAMBÁ



RUA TUPINAMBÁ



RUA VIELA



RUA VIELA



RUA SANTOS DIAS

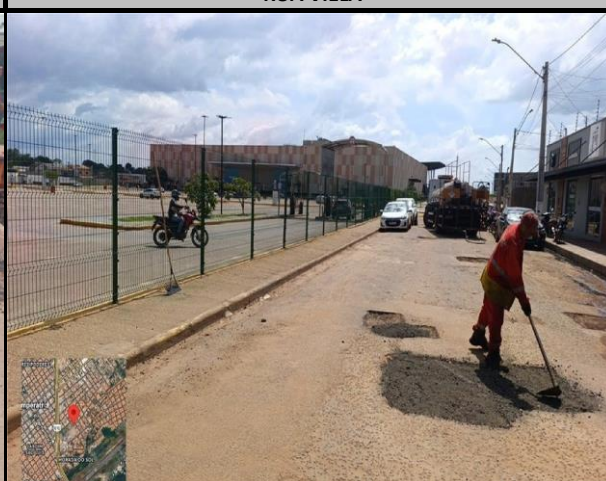

RUA JOSÉ BONIFÁCIO



PODER EXECUTIVO
MUNICÍPIO DE IMPERATRIZ/MA
SECRETARIA DE INFRAESTRUTURA E SERVIÇOS PÚBLICOS
SETOR DE FISCALIZAÇÃO DE CONTRATOS

CONTRATO: n.º 002/2025 – SINFRA

OBJETO: SERVIÇO DE PAVIMENTAÇÃO ASFÁLTICA PARA MANUTENÇÃO E RECUPERAÇÃO DE VIAS JÁ EXISTENTES, POR MEIO DE RECAPEAMENTO OU REPAROS PONTUAIS, EM ATENDIMENTO À SINFRA

CONTRATADA: CONSÓRCIO CENTRO NORTE III

MEDIÇÃO N.º 06:

PERÍODO DE REFERÊNCIA: 01/04/2026 A 30/04/2026

ORDEM DE SERVIÇO N.º 017/2026

RELATÓRIO FOTOGRÁFICO



RUA JOSÉ BONIFÁCIO



RUA TOCANTINS



RUA TOCANTINS



RUA DOM VITAL

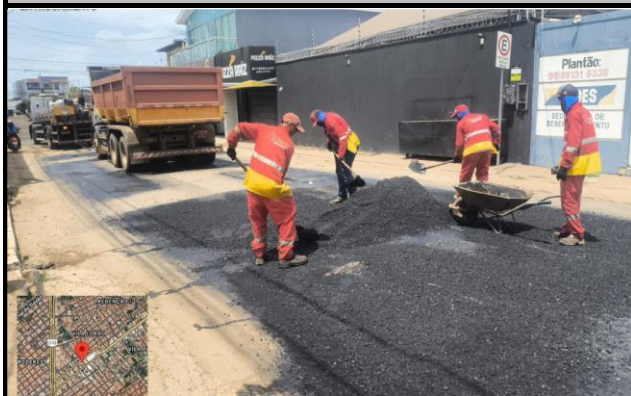

RUA DOM VITAL



RUA GUANABARA



PODER EXECUTIVO
MUNICÍPIO DE IMPERATRIZ/MA
SECRETARIA DE INFRAESTRUTURA E SERVIÇOS PÚBLICOS
SETOR DE FISCALIZAÇÃO DE CONTRATOS

CONTRATO: n.º 002/2025 – SINFRA

OBJETO: SERVIÇO DE PAVIMENTAÇÃO ASFÁLTICA PARA MANUTENÇÃO E RECUPERAÇÃO DE VIAS JÁ EXISTENTES, POR MEIO DE RECAPEAMENTO OU REPAROS PONTUAIS, EM ATENDIMENTO À SINFRA

CONTRATADA: CONSÓRCIO CENTRO NORTE III

MEDIÇÃO N.º 06:

PERÍODO DE REFERÊNCIA: 01/04/2026 A 30/04/2026

ORDEM DE SERVIÇO N.º 017/2026

RELATÓRIO FOTOGRÁFICO



RUA GUANABARA

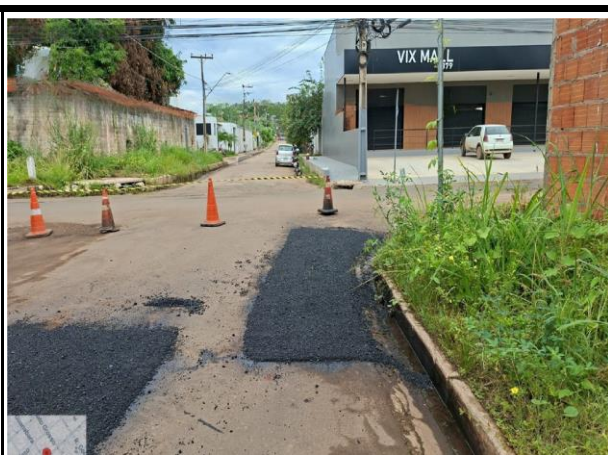

RUA GUANABARA



RUA SENADOR MILET



RUA SENADOR MILET



RUA RUI BARBOSA



RUA RUI BARBOSA



PODER EXECUTIVO
MUNICÍPIO DE IMPERATRIZ/MA
SECRETARIA DE INFRAESTRUTURA E SERVIÇOS PÚBLICOS
SETOR DE FISCALIZAÇÃO DE CONTRATOS

CONTRATO: n.º 002/2025 – SINFRA

OBJETO: SERVIÇO DE PAVIMENTAÇÃO ASFÁLTICA PARA MANUTENÇÃO E RECUPERAÇÃO DE VIAS JÁ EXISTENTES, POR MEIO DE RECAPEAMENTO OU REPAROS PONTUAIS, EM ATENDIMENTO À SINFRA

CONTRATADA: CONSÓRCIO CENTRO NORTE III

MEDIÇÃO N.º 06:

PERÍODO DE REFERÊNCIA: 01/04/2026 A 30/04/2026

ORDEM DE SERVIÇO N.º 017/2026

RELATÓRIO FOTOGRÁFICO



RUA SETE DE SETEMBRO



RUA SETE DE SETEMBRO



RUA SETE DE SETEMBRO



RUA DOM PEDRO II



RUA SERGIPE



RUA SERGIPE



PODER EXECUTIVO
MUNICÍPIO DE IMPERATRIZ/MA
SECRETARIA DE INFRAESTRUTURA E SERVIÇOS PÚBLICOS
SETOR DE FISCALIZAÇÃO DE CONTRATOS

CONTRATO: n.º 002/2025 – SINFRA

OBJETO: SERVIÇO DE PAVIMENTAÇÃO ASFÁLTICA PARA MANUTENÇÃO E RECUPERAÇÃO DE VIAS JÁ EXISTENTES, POR MEIO DE RECAPEAMENTO OU REPAROS PONTUAIS, EM ATENDIMENTO À SINFRA

CONTRATADA: CONSÓRCIO CENTRO NORTE III

MEDIÇÃO N.º 06:

PERÍODO DE REFERÊNCIA: 01/04/2026 A 30/04/2026

ORDEM DE SERVIÇO N.º 017/2026

RELATÓRIO FOTOGRÁFICO



RUA PERNAMBUCO



RUA PERNAMBUCO



RUA PERNAMBUCO



RUA PERNAMBUCO



RUA SÃO PAULO



RUA SÃO PAULO



PODER EXECUTIVO
MUNICÍPIO DE IMPERATRIZ/MA
SECRETARIA DE INFRAESTRUTURA E SERVIÇOS PÚBLICOS
SETOR DE FISCALIZAÇÃO DE CONTRATOS

CONTRATO: n.º 002/2025 – SINFRA

OBJETO: SERVIÇO DE PAVIMENTAÇÃO ASFÁLTICA PARA MANUTENÇÃO E RECUPERAÇÃO DE VIAS JÁ EXISTENTES, POR MEIO DE RECAPEAMENTO OU REPAROS PONTUAIS, EM ATENDIMENTO À SINFRA

CONTRATADA: CONSÓRCIO CENTRO NORTE III

MEDIÇÃO N.º 06:

PERÍODO DE REFERÊNCIA: 01/04/2026 A 30/04/2026

ORDEM DE SERVIÇO N.º 017/2026

RELATÓRIO FOTOGRÁFICO



RUA BAHIA



RUA BAHIA



RUA SÃO FRANCISCO



RUA SÃO FRANCISCO



RUA ALAGOAS



RUA ALAGOAS



PODER EXECUTIVO
MUNICÍPIO DE IMPERATRIZ/MA
SECRETARIA DE INFRAESTRUTURA E SERVIÇOS PÚBLICOS
SETOR DE FISCALIZAÇÃO DE CONTRATOS

CONTRATO: n.º 002/2025 – SINFRA

OBJETO: SERVIÇO DE PAVIMENTAÇÃO ASFÁLTICA PARA MANUTENÇÃO E RECUPERAÇÃO DE VIAS JÁ EXISTENTES, POR MEIO DE RECAPEAMENTO OU REPAROS PONTUAIS, EM ATENDIMENTO À SINFRA

CONTRATADA: CONSÓRCIO CENTRO NORTE III

MEDIÇÃO N.º 06:

PERÍODO DE REFERÊNCIA: 01/04/2026 A 30/04/2026

ORDEM DE SERVIÇO N.º 017/2026

RELATÓRIO FOTOGRÁFICO



RUA ALAGOAS



RUA GONÇALVES DIAS



RUA RIO DE JANEIRO



RUA RIO DE JANEIRO



RUA PARÁ



RUA PARÁ



PODER EXECUTIVO
MUNICÍPIO DE IMPERATRIZ/MA
SECRETARIA DE INFRAESTRUTURA E SERVIÇOS PÚBLICOS
SETOR DE FISCALIZAÇÃO DE CONTRATOS

CONTRATO: n.º 002/2025 – SINFRA

OBJETO: SERVIÇO DE PAVIMENTAÇÃO ASFÁLTICA PARA MANUTENÇÃO E RECUPERAÇÃO DE VIAS JÁ EXISTENTES, POR MEIO DE RECAPEAMENTO OU REPAROS PONTUAIS, EM ATENDIMENTO À SINFRA

CONTRATADA: CONSÓRCIO CENTRO NORTE III

MEDIÇÃO N.º 06:

PERÍODO DE REFERÊNCIA: 01/04/2026 A 30/04/2026

ORDEM DE SERVIÇO N.º 017/2026

RELATÓRIO FOTOGRÁFICO



RUA 17 DE ABRIL



RUA 17 DE ABRIL



RUA 17 DE ABRIL



RUA PAULO RAMOS



RUA PAULO RAMOS



RUA CARAJÁS



PODER EXECUTIVO
MUNICÍPIO DE IMPERATRIZ/MA
SECRETARIA DE INFRAESTRUTURA E SERVIÇOS PÚBLICOS
SETOR DE FISCALIZAÇÃO DE CONTRATOS

CONTRATO: n.º 002/2025 – SINFRA

OBJETO: SERVIÇO DE PAVIMENTAÇÃO ASFÁLTICA PARA MANUTENÇÃO E RECUPERAÇÃO DE VIAS JÁ EXISTENTES, POR MEIO DE RECAPEAMENTO OU REPAROS PONTUAIS, EM ATENDIMENTO À SINFRA

CONTRATADA: CONSÓRCIO CENTRO NORTE III

MEDIÇÃO N.º 06:

PERÍODO DE REFERÊNCIA: 01/04/2026 A 30/04/2026

ORDEM DE SERVIÇO N.º 017/2026

RELATÓRIO FOTOGRÁFICO



RUA CARAJÁS



RUA CARAJÁS



RUA RIO GRANDE DO NORTE



RUA RIO GRANDE DO NORTE



RUA RIO GRANDE DO NORTE



RUA HENRIQUE DE LA ROQUE



PODER EXECUTIVO
MUNICÍPIO DE IMPERATRIZ/MA
SECRETARIA DE INFRAESTRUTURA E SERVIÇOS PÚBLICOS
SETOR DE FISCALIZAÇÃO DE CONTRATOS

CONTRATO: n.º 002/2025 – SINFRA

OBJETO: SERVIÇO DE PAVIMENTAÇÃO ASFÁLTICA PARA MANUTENÇÃO E RECUPERAÇÃO DE VIAS JÁ EXISTENTES, POR MEIO DE RECAPEAMENTO OU REPAROS PONTUAIS, EM ATENDIMENTO À SINFRA

CONTRATADA: CONSÓRCIO CENTRO NORTE III

MEDIÇÃO N.º 06:

PERÍODO DE REFERÊNCIA: 01/04/2026 A 30/04/2026

ORDEM DE SERVIÇO N.º 017/2026

RELATÓRIO FOTOGRÁFICO



RUA HENRIQUE DE LA ROQUE



RUA FORTUNATO BANDEIRA



RUA FORTUNATO BANDEIRA



RUA FORTUNATO BANDEIRA



RUA MARANHÃO



RUA MARANHÃO



PODER EXECUTIVO
MUNICÍPIO DE IMPERATRIZ/MA
SECRETARIA DE INFRAESTRUTURA E SERVIÇOS PÚBLICOS
SETOR DE FISCALIZAÇÃO DE CONTRATOS

CONTRATO: n.º 002/2025 – SINFRA

OBJETO: SERVIÇO DE PAVIMENTAÇÃO ASFÁLTICA PARA MANUTENÇÃO E RECUPERAÇÃO DE VIAS JÁ EXISTENTES, POR MEIO DE RECAPEAMENTO OU REPAROS PONTUAIS, EM ATENDIMENTO À SINFRA

CONTRATADA: CONSÓRCIO CENTRO NORTE III

MEDIÇÃO N.º 06:

PERÍODO DE REFERÊNCIA: 01/04/2026 A 30/04/2026

ORDEM DE SERVIÇO N.º 017/2026

RELATÓRIO FOTOGRÁFICO



RUA DOM CESÁRIO



RUA DOM CESÁRIO



RUA DEZOITO



RUA DEZOITO



RUA DR ITAMAR GUARÁ



RUA BARÃO DO RIO BRANCO



PODER EXECUTIVO
MUNICÍPIO DE IMPERATRIZ/MA
SECRETARIA DE INFRAESTRUTURA E SERVIÇOS PÚBLICOS
SETOR DE FISCALIZAÇÃO DE CONTRATOS

CONTRATO: n.º 002/2025 – SINFRA

OBJETO: SERVIÇO DE PAVIMENTAÇÃO ASFÁLTICA PARA MANUTENÇÃO E RECUPERAÇÃO DE VIAS JÁ EXISTENTES, POR MEIO DE RECAPEAMENTO OU REPAROS PONTUAIS, EM ATENDIMENTO À SINFRA

CONTRATADA: CONSÓRCIO CENTRO NORTE III

MEDIÇÃO N.º 06:

PERÍODO DE REFERÊNCIA: 01/04/2026 A 30/04/2026

ORDEM DE SERVIÇO N.º 017/2026

RELATÓRIO FOTOGRÁFICO



RUA BARÃO DO RIO BRANCO



RUA BARÃO DO RIO BRANCO



BR-010



BR-010



BR-010



RUA 14 DE JULHO



PODER EXECUTIVO
MUNICÍPIO DE IMPERATRIZ/MA
SECRETARIA DE INFRAESTRUTURA E SERVIÇOS PÚBLICOS
SETOR DE FISCALIZAÇÃO DE CONTRATOS

CONTRATO: n.º 002/2025 – SINFRA

OBJETO: SERVIÇO DE PAVIMENTAÇÃO ASFÁLTICA PARA MANUTENÇÃO E RECUPERAÇÃO DE VIAS JÁ EXISTENTES, POR MEIO DE RECAPEAMENTO OU REPAROS PONTUAIS, EM ATENDIMENTO À SINFRA

CONTRATADA: CONSÓRCIO CENTRO NORTE III

MEDIÇÃO N.º 06:

PERÍODO DE REFERÊNCIA: 01/04/2026 A 30/04/2026

ORDEM DE SERVIÇO N.º 017/2026

RELATÓRIO FOTOGRÁFICO



RUA 14 DE JULHO



ESTRADA DO ARROZ



ESTRADA DO ARROZ



ESTRADA DO ARROZ