



ESTADO DO MARANHÃO
PREFEITURA DE IMPERATRIZ
SECRETARIA DE INFRAESTRUTURA E SERVIÇOS PÚBLICOS

1º BOLETIM DE MEDIÇÃO DE SERVIÇOS

PROponente: PREFEITURA MUNICIPAL DE IMPERATRIZ

L. L. COMERCIO & SERVICOS LTDA - CNPJ: 12.851.495/0001-41

CONTRATO Nº: 01/2026 - SINFRA

OBJETO: CONTRATAÇÃO DE EMPRESA ESPECIALIZADA PARA PRESTAÇÃO DE SERVIÇOS DE FABRICAÇÃO E FORNECIMENTO DE ARTEFATOS DE CONCRETO, PARA ATENDER AS NECESSIDADES DA SECRETARIA MUNICIPAL DE INFRAESTRUTURA E SERVIÇOS PÚBLICOS - SINFRA

MEDIÇÃO Nº 01

PERÍODO DE REFERÊNCIA: 28/01/2026 a 28/02/2026

VALOR DO CONTRATO: R\$ 11.181.750,00

ACUMULADO ANTERIOR: R\$ 0,00

MEDIÇÃO ATUAL: R\$ 912.990,00

SALDO DO CONTRATO: R\$ 10.268.760,00

PERCENTUAL EXECUTADO: 8,17%

Item	Descrição	CONTRATO				ACUMULADO ANTERIOR			MEDIÇÃO ATUAL			ACUMULADO			SALDO		
		UND.	QUANT.	VALOR UNIT.	TOTAL	QUANT.	%	VALOR	QUANT.	%	VALOR	QUANT.	%	VALOR	QUANT.	%	VALOR
1.0	MATERIAIS DE ARTEFATOS DE CONCRETO				11.181.750,00						912.990,00			912.990,00			10.268.760,00
1.1	BLOQUETE/PISO INTERTRAVADO DE CONCRETO - MODELO ONDA/16FACES/RETANGULAR/TIJOLINHO/PAVER/HOLANDES/P ARALELEPIPEDO, 20 CM X 10 CM, E = 6 CM, RESISTENCIA DE 35 MPA (NBR 9781), COR NATURAL (COTA AMPLA CONCORRÊNCIA)	m²	22.500	58,30	1.311.750,00							0,00	0,00%		22.500	100,00%	1.311.750,00
1.2	BLOQUETE/PISO INTERTRAVADO DE CONCRETO - MODELO ONDA/16FACES/RETANGULAR/TIJOLINHO/PAVER/HOLANDES/P ARALELEPIPEDO, 20 CM X 10 CM, E = 6 CM, RESISTENCIA DE 35 MPA (NBR 9781), COR NATURAL (COTA RESERVADA ME/EPP)	m²	7.500	58,30	437.250,00							0,00	0,00%		7.500	100,00%	437.250,00
1.3	BLOCO DE CONCRETO ESTRUTURAL 19X19X39 CM, FBK 10 MPA (NBR 6136) (COTA AMPLA CONCORRÊNCIA)	Un	22.500	7,20	162.000,00				950,00	4,22%	6.840,00	950,00	4,22%	6.840,00	21.550	95,78%	155.160,00
1.4	BLOCO DE CONCRETO ESTRUTURAL 19X19X39 CM, FBK 10 MPA (NBR 6136) (COTA RESERVADA ME/EPP)	Un	7.500	7,20	54.000,00							0,00	0,00%		7.500	100,00%	54.000,00
1.5	BLOQUETE/PISO INTERTRAVADO DE CONCRETO - MODELO SEXTAVADO / HEXAGONAL, 25 CM X 25 CM, E = 8 CM, RESISTENCIA DE 35 MPA (NBR 9781), COR NATURAL (COTA AMPLA CONCORRÊNCIA)	m²	15.000	78,00	1.170.000,00				3.500,00	23,33%	273.000,00	3.500,00	23,33%	273.000,00	11.500	76,67%	897.000,00
1.6	BLOQUETE/PISO INTERTRAVADO DE CONCRETO - MODELO SEXTAVADO / HEXAGONAL, 25 CM X 25 CM, E = 8 CM, RESISTENCIA DE 35 MPA (NBR 9781), COR NATURAL (COTA RESERVADA ME/EPP)	m²	5.000	78,00	390.000,00							0,00	0,00%		5.000	100,00%	390.000,00
1.7	MEIO-FIO OU GUIA DE CONCRETO, PRE-MOLDADO, COMP 80 CM, 45 X 12/18 CM (H X L1/L2) (COTA AMPLA CONCORRÊNCIA)	Un	15.000	48,00	720.000,00				1.000,00	6,67%	48.000,00	1.000,00	6,67%	48.000,00	14.000	93,33%	672.000,00
1.8	MEIO-FIO OU GUIA DE CONCRETO, PRE-MOLDADO, COMP 80 CM, 45 X 12/18 CM (H X L1/L2) (COTA RESERVADA ME/EPP)	Un	5.000	48,00	240.000,00							0,00	0,00%		5.000	100,00%	240.000,00
1.9	PISO TATIL / PODOTATIL, LADRINHO HIDRAULICO / CONCRETO, 25 X 25 CM, E= 2,5 CM, PADRÃO TATIL ALERTA OU DIRECIONAL, COR AMARELA (PARTICIPAÇÃO EXCLUSIVA ME/EPP)	m²	150	80,00	12.000,00							0,00	0,00%		150	100,00%	12.000,00
1.10	TUBO DE CONCRETO ARMADO PA2 - D= 0,40 M (COTA AMPLA CONCORRÊNCIA)	Un	4.500	155,00	697.500,00				250,00	5,56%	38.750,00	250,00	5,56%	38.750,00	4.250	94,44%	658.750,00
1.11	TUBO DE CONCRETO ARMADO PA2 - D= 0,40 M (COTA RESERVADA ME/EPP)	Un	1.500	155,00	232.500,00							0,00	0,00%		1.500	100,00%	232.500,00
1.12	TUBO DE CONCRETO ARMADO PA2 - D= 0,60 M (COTA AMPLA CONCORRÊNCIA)	Un	4.500	270,00	1.215.000,00				800,00	17,78%	216.000,00	800,00	17,78%	216.000,00	3.700	82,22%	999.000,00
1.13	TUBO DE CONCRETO ARMADO PA2 - D= 0,60 M (COTA RESERVADA ME/EPP)	Un	1.500	270,00	405.000,00							0,00	0,00%		1.500	100,00%	405.000,00
1.14	Tubo de concreto armado PA2 - D = 0,80 m (COTA AMPLA CONCORRÊNCIA)	Un	2.625	388,50	1.019.812,50				400,00	15,24%	155.400,00	400,00	15,24%	155.400,00	2.225	84,76%	864.412,50
1.15	Tubo de concreto armado PA2 - D = 0,80 m (COTA RESERVADA ME/EPP)	Un	875	388,50	339.937,50							0,00	0,00%		875	100,00%	339.937,50
1.16	Tubo de concreto armado PA2 - D = 1,00 m (COTA AMPLA CONCORRÊNCIA)	Un	2.250	545,00	1.226.250,00				200,00		109.000,00	200,00	8,89%	109.000,00	2.050	91,11%	1.117.250,00

Ruy Aguilar B. Filho
Assessor de Gabinete IV/SINFRA
CREA-MA nº 111743592-0
Matrícula nº 85.465-8

Nº
SINFRA



ESTADO DO MARANHÃO
PREFEITURA DE IMPERATRIZ
SECRETARIA DE INFRAESTRUTURA E SERVIÇOS PÚBLICOS

1º BOLETIM DE MEDIÇÃO DE SERVIÇOS

PROponente: PREFEITURA MUNICIPAL DE IMPERATRIZ
CONTRATO Nº: 01/2026- SINFRA
MEDIÇÃO Nº 01
PERÍODO DE REFERÊNCIA: 28/01/2026 a 28/02/2026

L. L. COMERCIO & SERVICOS LTDA - CNPJ: 12.851.495/0001-41

OBJETO: CONTRATAÇÃO DE EMPRESA ESPECIALIZADA PARA PRESTAÇÃO DE SERVIÇOS DE FABRICAÇÃO E FORNECIMENTO DE ARTEFATOS DE CONCRETO, PARA ATENDER AS NECESSIDADES DA SECRETARIA MUNICIPAL DE INFRAESTRUTURA E SERVIÇOS PÚBLICOS - SINFRA

VALOR DO CONTRATO: R\$ 11.181.750,00
ACUMULADO ANTERIOR: R\$ 0,00
MEDIÇÃO ATUAL: R\$ 912.990,00
SALDO DO CONTRATO: R\$ 10.268.760,00
PERCENTUAL EXECUTADO: 8,17%

Item	Descrição	CONTRATO				ACUMULADO ANTERIOR			MEDIÇÃO ATUAL			ACUMULADO			SALDO		
		UND.	QUANT.	VALOR UNIT.	TOTAL	QUANT.	%	VALOR	QUANT.	%	VALOR	QUANT.	%	VALOR	QUANT.	%	VALOR
1.17	Tubo de concreto armado PA2 - D = 1,00 m (COTA RESERVADA ME/EPP)	Un	750	545,00	408.750,00			-			-	0,00	0,00%	-	750	100,00%	408.750,00
1.18	Tubo de concreto armado PA4 - D = 1,20 m (COTA AMPLA CONCORRÊNCIA)	Un	375	1.100,00	412.500,00			-	60,00		66.000,00	60,00	16,00%	66.000,00	315	84,00%	346.500,00
1.19	Tubo de concreto armado PA4 - D = 1,20 m (COTA RESERVADA ME/EPP)	Un	125	1.100,00	137.500,00			-			-	0,00	0,00%	-	125	100,00%	137.500,00
1.20	Corpo de BSCC - seção canal de 2,0 x 2,0 m - pré-moldado - lipo l-areia e brita comerciais (COTA AMPLA CONCORRÊNCIA)	Un	75	3.650,00	273.750,00			-			-	0,00	0,00%	-	75	100,00%	273.750,00
1.21	Corpo de BSCC - seção canal de 2,0 x 2,0 m - pré-moldado - lipo l-areia e brita comerciais (COTA RESERVADA ME/EPP)	Un	25	3.650,00	91.250,00			-			-	0,00	0,00%	-	25	100,00%	91.250,00
1.22	Corpo de BSCC - seção canal de 1,5 x 1,5 m - pré-moldado - areia e brita comerciais (COTA AMPLA CONCORRÊNCIA)	Un	75	2.250,00	168.750,00			-			-	0,00	0,00%	-	75	100,00%	168.750,00
1.23	Corpo de BSCC - seção canal de 1,5 x 1,5 m - pré-moldado - areia e brita comerciais (COTA RESERVADA ME/EPP)	Un	25	2.250,00	56.250,00			-			-	0,00	0,00%	-	25	100,00%	56.250,00
TOTAL DA PLANILHA R\$					11.181.750,00		0,00%	-		8,17%	912.990,00		8,17%	912.990,00		91,83%	10.268.760,00

Ruy Aguiar B. Filho
Assessor de Gabinete II/SINFRA
CREA-MA nº 111743592-0
Matrícula nº 85.465-8

09/03/2026



SINFRA
Nº 143

Estado do Maranhão
Prefeitura Municipal de Imperatriz
Secretaria Municipal de Infraestrutura e Serviços Públicos

RELATÓRIO FOTOGRÁFICO

Contrato n.º: 01/2026 - SINFRA;

Objeto: CONTRATAÇÃO DE EMPRESA ESPECIALIZADA PARA PRESTAÇÃO DE SERVIÇOS DE FABRICAÇÃO E FORNECIMENTO DE ARTEFATOS DE CONCRETO, PARA ATENDER AS NECESSIDADES DA SECRETARIA MUNICIPAL DE INFRAESTRUTURA E SERVIÇOS PÚBLICOS – SINFRA.

Empresa: L. L. COMERCIO & SERVICOS LTDA - CNPJ: 12.851.495/0001-41

Medição nº 1: 28/01/2026 A 28/02/2026.



Foto 1 - TUBO DE CONCRETO ARMADO PA2 - D= 0,80 M.



Foto 2 - TUBO DE CONCRETO ARMADO PA2 - D= 0,40 M e D=0,60



Foto 3 - TUBO DE CONCRETO ARMADO PA2 - D= 0,80 M.



Foto 4 - TUBO DE CONCRETO ARMADO PA2 - D= 1,00 M.



SINFRA
Nº *1114*

Estado do Maranhão
Prefeitura Municipal de Imperatriz
Secretaria Municipal de Infraestrutura e Serviços Públicos



Foto 5 - BLOCO DE CONCRETO ESTRUTURAL 19X19X39 CM, FBK 10 MPA.



Foto 6 - BLOCO DE CONCRETO ESTRUTURAL 19X19X39 CM, FBK 10 MPA.



Foto 7 - TUBO DE CONCRETO ARMADO PA2 - D= 1,00 M.



Foto 8 - TUBO DE CONCRETO ARMADO PA2 - D= 0,60.



Foto 9 - TUBO DE CONCRETO ARMADO PA2 - D= 0,40.



Foto 10 - TUBO DE CONCRETO ARMADO PA2 - D= 1,00 M



SINFRA
Nº 145
/11/11

Estado do Maranhão
Prefeitura Municipal de Imperatriz
Secretaria Municipal de Infraestrutura e Serviços Públicos



Foto 11 - TUBO DE CONCRETO ARMADO PA2 - D= 1,00 M.



Foto 12 - TUBO DE CONCRETO ARMADO PA2 - D= 1,00 M.



Foto 13 - TUBO DE CONCRETO ARMADO PA2 - D= 0,60 M.



Foto 14 - TUBO DE CONCRETO ARMADO PA2 - D= 0,60 M.



Foto 15 - TUBO DE CONCRETO ARMADO PA2 - D= 0,80 M.



Foto 16 - TUBO DE CONCRETO ARMADO PA2 - D= 0,80 M.



Estado do Maranhão
Prefeitura Municipal de Imperatriz
Secretaria Municipal de Infraestrutura e Serviços Públicos



Foto 17 - TUBO DE CONCRETO ARMADO PA2 - D= 0,80 M.



Foto 18 - TUBO DE CONCRETO ARMADO PA2 - D= 0,80 M.



Foto 19 - TUBO DE CONCRETO ARMADO PA2 - D= 0,80 M.



Foto 20 - TUBO DE CONCRETO ARMADO PA2 - D= 1,00 M.



Foto 21 - TUBO DE CONCRETO ARMADO PA2 - D= 1,00 M.



Foto 22 - MEIO-FIO OU GUIA DE CONCRETO, PRE-MOLDADO, COMP 80 CM, 45 X 12/18 CM.

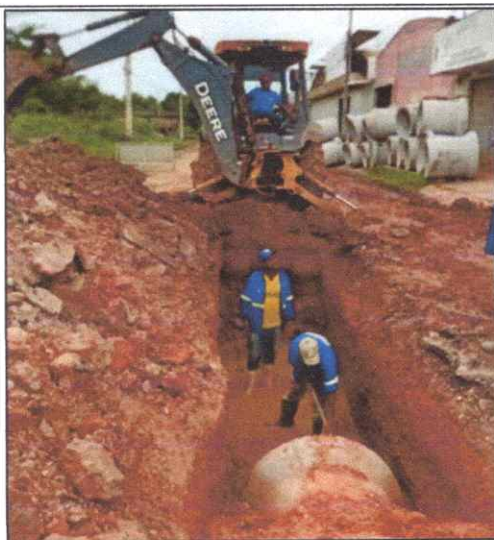

SINFRA
Nº 117
108

Estado do Maranhão
Prefeitura Municipal de Imperatriz
Secretaria Municipal de Infraestrutura e Serviços Públicos



Foto 23 - MEIO-FIO OU GUIA DE CONCRETO, PRE-MOLDADO, COMP 80 CM, 45 X 12/18 CM.



Foto 24 - BLOQUETE/PISO INTERTRAVADO DE CONCRETO - MODELO SEXTAVADO / HEXAGONAL, 25 CM X 25 CM, E = 8 CM, RESISTENCIA DE 35 MPA.



Foto 25 - BLOQUETE/PISO INTERTRAVADO DE CONCRETO - MODELO SEXTAVADO / HEXAGONAL, 25 CM X 25 CM, E = 8 CM, RESISTENCIA DE 35 MPA.



Foto 26 - BLOQUETE/PISO INTERTRAVADO DE CONCRETO - MODELO SEXTAVADO / HEXAGONAL, 25 CM X 25 CM, E = 8 CM, RESISTENCIA DE 35 MPA.



Foto 27 - MEIO-FIO OU GUIA DE CONCRETO, PRE-MOLDADO, COMP 80 CM, 45 X 12/18 CM.



Foto 28 - TUBO DE CONCRETO ARMADO PA2 - D= 0,60 M.



SINFRA
Nº 148
10/11

Estado do Maranhão
Prefeitura Municipal de Imperatriz
Secretaria Municipal de Infraestrutura e Serviços Públicos



Foto 29 - TUBO DE CONCRETO ARMADO PA2 - D= 0,60 M.



Foto 30 - TUBO DE CONCRETO ARMADO PA2 - D= 0,60 M.



Foto 31 - TUBO DE CONCRETO ARMADO PA2 - D= 0,80 M.



Foto 32 - TUBO DE CONCRETO ARMADO PA2 - D= 0,80 M.



Foto 33 - TUBO DE CONCRETO ARMADO PA2 - D= 0,80 M.



Foto 34 - TUBO DE CONCRETO ARMADO PA2 - D= 0,40 M.



SINFRA
Nº 149 /
td

Estado do Maranhão
Prefeitura Municipal de Imperatriz
Secretaria Municipal de Infraestrutura e Serviços Públicos



Foto 35 - TUBO DE CONCRETO ARMADO PA2 - D= 0,40 M.



Foto 36 - TUBO DE CONCRETO ARMADO PA2 - D= 0,40 M.



Foto 37 - TUBO DE CONCRETO ARMADO PA2 - D= 1,20 M.



Foto 38 - TUBO DE CONCRETO ARMADO PA2 - D= 0,60 M.



Foto 39 - TUBO DE CONCRETO ARMADO PA2 - D= 1,20 M.



Foto 40 - TUBO DE CONCRETO ARMADO PA2 - D= 1,20 M.



SINFRA
Nº 150
10/1

Estado do Maranhão
Prefeitura Municipal de Imperatriz
Secretaria Municipal de Infraestrutura e Serviços Públicos



Foto 41 - TUBO DE CONCRETO ARMADO PA2 - D= 0,60 M.



Foto 42 - TUBO DE CONCRETO ARMADO PA2 - D= 0,60 M.

Ruy Aguilar B. Filho
Assessor de Gabinete II/SINFRA
CREA-MA nº 111743592-0
Matrícula nº 85.465-8

09/03/2026

RUY AGUILAR BORGES FILHO
Matrícula 854658
Assessor de Gabinete III
Fiscal de Contrato