



**PODER EXECUTIVO**  
**PREFEITURA MUNICIPAL DE IMPERATRIZ - MA**  
**SECRETARIA DE INFRAESTRUTURA E SERVIÇOS PÚBLICOS**  
**SETOR DE ENGENHARIA / FISCALIZAÇÃO DE CONTRATOS**

**BOLETIM DE MEDIÇÃO N.º 01**

CONTRATANTE: PREFEITURA MUNICIPAL DE IMPERATRIZ	CONSORCIO CENTRO NORTE III
CONTRATO Nº: 002/2025 - SINFRA	OBJETO: SERVIÇO DE PAVIMENTAÇÃO ASFÁLTICA PARA MANUTENÇÃO E RECUPERAÇÃO DE VIAS JÁ EXISTENTES, POR MEIO DE RECAPEAMENTO OU REPAROS PONTUAIS, EM ATENDIMENTO À SINFRA
MEDIÇÃO Nº 1º	DATA: 02/05/2025
PERÍODO DE REFERÊNCIA: 12/04/2025 A 30/04/2025	

Item	Descrição	CONTRATO				ACUMULADO ANTERIOR			MEDIÇÃO ATUAL			ACUMULADO			SALDO		
		UND.	QUANT.	VALOR UNIT.	TOTAL	QUANT.	%	VALOR	QUANT.	%	VALOR	QUANT.	%	VALOR	QUANT.	%	VALOR
<b>1</b>	<b>Reciclagem do pavimento e execução de tratamento superficial duplo - TSD</b>		<b>1,00</b>		<b>R\$ 8.155.143,17</b>						<b>3.095.323,61</b>			<b>3.095.323,61</b>			<b>5.059.819,52</b>
1.1	Reciclagem com adição de brita comercial e/ou cimento e incorporação do revestimento asfáltico à base	m3	22.667,04	42.8600	R\$ 971.509,330	-		7.166,154	31,61%	307.141,35	7.166,15	31,61%	307.141,35	15.500,89	68,39%	664.367,98	
1.2	Brita 1	m3	5.666,76	172.3200	R\$ 976.496,080	-		1.791,54	31,61%	308.717,90	1.791,54	31,61%	308.717,90	3.875,22	68,39%	667.778,18	
1.3	Carga, manobra e descarga de agregados ou solos em caminhão basculante de 10 m³ - carga com carregadeira de 3,40 m³ (exclusa) e descarga em distribuidor autopropeleido	t	8.500,14	3.0900	R\$ 26.265,430	-		2.687,31	31,61%	8.303,78	2.687,31	31,61%	8.303,78	5.812,83	68,39%	17.961,65	
1.4	Transporte com caminhão basculante de 10 m³ - rodovia pavimentada (brita) (Pedreira x Obra)	tkm	943.515,54	0,9600	R\$ 905.774,910	-		298.291,15	31,61%	286.359,50	298.291,15	31,61%	286.359,50	645.224,39	68,39%	619.415,41	
1.5	Transporte com caminhão basculante de 10 m³ - rodovia em revestimento primário (brita) (Pedreira x Obra)	tkm	34.000,56	1,2000	R\$ 40.800,670	-		10.749,23	31,61%	12.899,08	10.749,23	31,61%	12.899,08	23.251,33	68,39%	27.901,59	
1.6	Cimento Portland CP II - 32 - a granel	kg	1.444.311,03	0,7400	R\$ 1.068.790,160	-		472.966,15	32,75%	349.994,95	472.966,15	32,75%	349.994,95	971.344,89	67,25%	718.795,21	
1.7	Carga, manobra e descarga de cimento ou cal hidratada a granel em caminhão silo de 30 m³	t	1.496,02	24,0600	R\$ 35.994,240	-		472,97	31,61%	11.379,57	472,97	31,61%	11.379,57	1.023,05	68,39%	24.614,67	
1.8	Transporte de cimento ou cal hidratada a granel com caminhão silo de 30 m³ - rodovia pavimentada (Fábrica x Canteiro x Obra)	tkm	854.230,06	0,7900	R\$ 674.841,740	-		270.063,67	31,61%	213.350,30	270.063,67	31,61%	213.350,30	584.166,39	68,39%	461.491,44	
1.9	Impermeação com emulsão asfáltica	m2	98.552,34	0,5200	R\$ 51.247,210	-		20.821,00	21,13%	10.826,92	20.821,00	21,13%	10.826,92	77.731,34	78,87%	40.420,29	
1.10	Tratamento superficial duplo com emulsão - brita comercial	m2	98.552,34	6,4200	R\$ 632.706,020	-		20.821,00	21,13%	133.670,82	20.821,00	21,13%	133.670,82	77.731,34	78,87%	499.035,20	
1.11	Carga, manobra e descarga de agregados ou solos em caminhão basculante de 10 m³ - carga com carregadeira de 3,40 m³ (exclusa) e descarga em distribuidor (obocavali)	t	3.301,50	9,3600	R\$ 30.902,400	-		697,50	21,13%	6.528,63	697,50	21,13%	6.528,63	2.604,00	78,87%	24.373,40	
1.12	Transporte com caminhão basculante de 10 m³ - rodovia pavimentada (brita) (Pedreira x Obra)	tkm	366.466,90	0,9600	R\$ 351.808,220	-		77.422,89	21,13%	74.325,97	77.422,89	21,13%	74.325,97	289.044,01	78,87%	277.482,25	
1.13	Transporte com caminhão basculante de 10 m³ - rodovia em revestimento primário (brita) (Pedreira x Obra)	tkm	13.206,01	1,2000	R\$ 15.847,210	-		2.790,01	21,13%	3.348,02	2.790,01	21,13%	3.348,02	10.416,00	78,87%	12.499,19	
1.14	Emulsão FAI	t	129,11	2.784,3900	R\$ 356.706,320	-		72,87	56,88%	202.907,52	72,87	56,88%	202.907,52	55,24	43,12%	153.798,40	
1.15	Emulsão RR-2C	t	367,60	4.121,3400	R\$ 1.515.054,580	-		231,95	63,10%	955.928,08	231,95	63,10%	955.928,08	135,65	36,90%	559.076,50	
1.16	Transporte Comercial (GOIÂNIA X CANTEIRO) (FAI)	t	129,11	537,3400	R\$ 68.838,620	-		72,87	56,88%	39.157,85	72,87	56,88%	39.157,85	55,24	43,12%	29.680,78	
1.17	Transporte Comercial (PALMAS X CANTEIRO) (RR-2C)	t	367,60	104,4400	R\$ 38.392,140	-		231,95	63,10%	24.224,43	231,95	63,10%	24.224,43	135,65	36,90%	14.167,71	
1.18	Transporte Local (CANTEIRO X SERVIÇO)	t	495,71	114,3100	R\$ 66.664,610	-		304,82	61,49%	34.843,91	304,82	61,49%	34.843,91	190,89	38,51%	21.820,69	
1.19	Mobilização	%	0,50	11.751,1800	R\$ 5.875,590	-		0,18	36,00%	2.115,21	0,18	36,00%	2.115,21	0,32	64,00%	3.760,37	
1.20	Desmobilização	%	0,50	11.751,1800	R\$ 5.875,590	-		0,18	36,00%	2.115,21	0,18	36,00%	2.115,21	0,32	64,00%	3.760,37	
1.21	Administração	mês	2,00	162.400,9300	R\$ 324.801,860	-		0,66	33,00%	107.184,61	0,66	33,00%	107.184,61	1,34	67,00%	217.617,24	
<b>2</b>	<b>MICROREVESTIMENTO ASFÁLTICO 8 MM</b>				<b>R\$ 2.992.637,78</b>					<b>615.927,81</b>			<b>615.927,81</b>			<b>2.376.709,98</b>	
2.1	Microrevestimento a frio com emulsão modificada com polímero de 0,8 cm - brita comercial	m2	226.670,40	2,4600	R\$ 557.609,18	-		45.500,00	20,07%	111.930,00	45.500,00	20,07%	111.930,00	181.170,40	79,93%	445.679,18	
2.2	Carga, manobra e descarga de agregados ou solos em caminhão basculante de 10 m³ - carga com carregadeira de 3,40 m³ (exclusa) e descarga livre (usinagem - brita 0 e pó de pedra)	t	2.720,04	2,1500	R\$ 5.848,08	-		546,00	20,07%	1.173,90	546,00	20,07%	1.173,90	2.174,04	79,93%	4.674,18	
2.3	Transporte com caminhão basculante de 10 m³ - rodovia pavimentada (usinagem - brita 0 e pó de pedra) (Pedreira x Obra)	tkm	301.924,97	0,9600	R\$ 289.847,97	-		60.606,00	20,07%	58.181,76	60.606,00	20,07%	58.181,76	241.318,97	79,93%	231.666,21	
2.4	Transporte com caminhão basculante de 10 m³ - rodovia em revestimento primário (usinagem - brita 0 e pó de pedra) (Pedreira x Obra)	tkm	10.890,17	1,2000	R\$ 13.056,20	-		2.184,00	20,07%	2.620,80	2.184,00	20,07%	2.620,80	8.696,17	79,93%	10.435,40	
2.5	Carga, manobra e descarga de agregados ou solos em caminhão basculante de 10 m³ - carga em usina de 60 t/h (PMF) e descarga livre (usinagem)	t	2.720,04	11,4400	R\$ 31.117,25	-		546,00	20,07%	6.246,24	546,00	20,07%	6.246,24	2.174,04	79,93%	24.871,01	
2.6	Transporte com caminhão basculante de 10 m³ - rodovia pavimentada (usinagem) (metade extensão)	tkm	68.505,96	0,9600	R\$ 65.765,72	-		13.751,34	20,07%	13.201,28	13.751,34	20,07%	13.201,28	54.754,62	79,93%	52.564,43	
2.7	Carga, manobra e descarga de materiais diversos em caminhão carroceria de 9 t - carga e descarga manual (fille)	t	40,80	34,4800	R\$ 1.406,78	-		8,19	20,07%	282,39	8,19	20,07%	282,39	32,61	79,93%	1.124,39	
2.8	Transporte com caminhão carroceria de 9 t - rodovia pavimentada (Fábrica x Canteiro x Obra)	tkm	23.297,18	1,0000	R\$ 23.297,18	-		1.678,95	7,21%	1.678,95	1.678,95	7,21%	1.678,95	21.618,23	92,79%	21.618,23	
2.9	Emulsão RC-1C-E	t	405,74	4.383,5800	R\$ 1.778.593,74	-		81,45	20,07%	357.020,67	81,45	20,07%	357.020,67	324,30	79,93%	1.421.573,07	
2.10	Transporte Comercial (PALMAS X CANTEIRO) (RC-1C-E)	t	405,74	104,4400	R\$ 42.375,48	-		81,45	20,07%	8.506,12	81,45	20,07%	8.506,12	324,30	79,93%	33.869,36	
2.11	Transporte Local (CANTEIRO X SERVIÇO)	t	405,74	114,3100	R\$ 46.380,13	-		81,45	20,07%	9.309,98	81,45	20,07%	9.309,98	324,30	79,93%	37.070,16	
2.12	Mobilização	%	0,50	8.057,5500	R\$ 4.028,770	-		0,17	33,33%	1.342,93	0,17	33,33%	1.342,93	0,33	66,67%	2.685,85	
2.13	Desmobilização	%	0,50	8.057,5500	R\$ 4.028,770	-		0,17	33,33%	1.342,93	0,17	33,33%	1.342,93	0,33	66,67%	2.685,85	
2.14	Administração	mês	1,00	129.282,5300	R\$ 129.282,53	-		0,33	33,33%	43.089,87	0,33	33,33%	43.089,87	0,67	66,67%	86.192,66	
<b>3</b>	<b>FORNECIMENTO E APLICAÇÃO DE CBUQ</b>				<b>R\$ 1.805.188,72</b>					<b>1.283.419,81</b>			<b>1.283.419,81</b>			<b>521.768,94</b>	
3.1	Fresagem contínua de revestimento asfáltico	m3	302,22	59,0600	R\$ 17.849,11	-		302,22	100,00%	17.849,11	302,22	100,00%	17.849,11	0,00	0,00%	-	
3.2	Fresagem descontínua de revestimento asfáltico	m3	302,22	77,7800	R\$ 23.506,67	-		302,22	100,00%	23.506,67	302,22	100,00%	23.506,67	0,00	0,00%	-	
3.3	Carga, manobra e descarga de fresagem contínua solta em caminhão basculante de 10 m³ - carga com fresadora e descarga livre	t	725,34	3,5400	R\$ 2.567,70	-		725,33	100,00%	2.567,66	725,33	100,00%	2.567,66	0,01	0,00%	0,04	
3.4	Carga, manobra e descarga de fresagem descontínua solta em caminhão basculante de 10 m³ - carga com fresadora e descarga livre	t	725,34	5,3500	R\$ 3.880,56	-		725,33	100,00%	3.880,50	725,33	100,00%	3.880,50	0,01	0,00%	0,06	
3.5	Transporte com caminhão basculante de 10 m³ - rodovia pavimentada (material fresado)	tkm	1.450,69	0,9600	R\$ 1.392,66	-		1.450,66	100,00%	1.392,63	1.450,66	100,00%	1.392,63	0,03	0,00%	0,03	

SECRETARIA DE INFRAESTRUTURA E SERVIÇOS PÚBLICOS  
 Rua Y, s/nº - Nova Imperatriz - CEP: 65.907-180  
 Imperatriz - Maranhão - CNPJ: 06.158.455/0001-16

[www.imperatriz.ma.gov.br](http://www.imperatriz.ma.gov.br)

VITOR LEAL DE SOUSA  
 Fiscal do contrato  
 Matrícula - 85.335-5



**PODER EXECUTIVO**  
**PREFEITURA MUNICIPAL DE IMPERATRIZ - MA**  
**SECRETARIA DE INFRAESTRUTURA E SERVIÇOS PÚBLICOS**  
**SETOR DE ENGENHARIA / FISCALIZAÇÃO DE CONTRATOS**

**BOLETIM DE MEDIÇÃO N.º 01**

CONTRATANTE: PREFEITURA MUNICIPAL DE IMPERATRIZ

CONSORCIO CENTRO NORTE III

CONTRATO Nº: 002/2025 - SINPRA

OBJETO: SERVIÇO DE PAVIMENTAÇÃO ASFÁLTICA PARA MANUTENÇÃO E RECUPERAÇÃO DE VIAS JÁ EXISTENTES, POR MEIO DE RECAPEAMENTO OU REPAROS PONTUAIS, EM ATENDIMENTO À SINPRA

MEDIÇÃO Nº 1ª

DATA: 02/05/2025

PERÍODO DE REFERÊNCIA: 12/04/2025 A 30/04/2025

Item	Descrição	CONTRATO				ACUMULADO ANTERIOR			MEDIÇÃO ATUAL			ACUMULADO			SALDO		
		UND.	QUANT.	VALOR UNIT.	TOTAL	QUANT.	%	VALOR	QUANT.	%	VALOR	QUANT.	%	VALOR	QUANT.	%	VALOR
3.6	Pintura de lixidão	m2	20.148,48	0,9600	R\$ 7.253,45			-	18.162,75	90,14%	6.538,59	18.162,75	90,14%	6.538,59	1.985,73	9,86%	714,86
3.7	Concreto asfáltico - fração C - massa comercial	t	1.450,69	12,3000	R\$ 17.843,48			-	1.307,72	90,14%	16.084,93	1.307,72	90,14%	16.084,93	142,97	9,86%	1.758,55
3.8	Massa asfáltica comercial - capa de rolamento	t	1.450,69	972,1100	R\$ 1.410.230,28			-	976,25	67,30%	949.020,28	976,25	67,30%	949.020,28	474,44	32,70%	461.209,99
3.9	Carga, manobra e descarga de mistura betuminosa a quente em caminhão basculante de 10 m³ - carga em usina de asfalto 100/140 t/h e descarga em virolacabadora	t	1.450,69	9,5100	R\$ 13.796,060			-	1.307,72	90,14%	12.436,40	1.307,72	90,14%	12.436,40	142,97	9,86%	1.359,66
3.10	Transporte com caminhão basculante de 10 m³ - rodovia pavimentada (massa comercial) (Canteiro x Obra)	tkm	126.210,07	0,9600	R\$ 121.161,66			-	102.778,46	81,43%	98.667,32	102.778,46	81,43%	98.667,32	23.431,61	18,57%	22.494,34
3.11	Emulsão asfáltica - RR-1C	t	9,06	2.926,4000	R\$ 26.513,18			-	8,17	90,21%	23.918,16	8,17	90,21%	23.918,16	0,89	9,79%	2.595,02
3.12	Transporte Comercial (PALMAS X CANTEIRO) (RR-1C)	t	9,06	104,4400	R\$ 946,22			-	8,17	90,21%	853,61	8,17	90,21%	853,61	0,89	9,79%	92,61
3.13	Transporte Local (CANTEIRO X SERVIÇO)	t	9,06	114,3100	R\$ 1.036,64			-	8,17	90,21%	934,28	8,17	90,21%	934,28	0,89	9,79%	101,36
3.14	Mobilização	%	0,50	7.549,4600	R\$ 3.774,73			-	0,40	80,00%	3.019,78	0,40	80,00%	3.019,78	0,10	20,00%	754,95
3.15	Desmobilização	%	0,50	7.549,4600	R\$ 3.774,73			-	0,40	80,00%	3.019,78	0,40	80,00%	3.019,78	0,10	20,00%	754,95
3.16	Administração	mês	1,00	149.662,6200	R\$ 149.662,62			-	0,80	80,00%	119.730,10	0,80	80,00%	119.730,10	0,20	20,00%	29.932,52
<b>4</b>	<b>Sinalização</b>				<b>R\$ 7.704,00</b>			-			<b>3.098,60</b>			<b>3.098,60</b>			<b>4.605,40</b>
4.1	Placa para sinalização de obras montada em cavalete metálico - 1,00 x 1,00 m	un.dia	1.200,00	1,3200	R\$ 1.584,00			-	480,00	40,00%	633,60	480,00	40,00%	633,60	720,00	60,00%	950,40
4.2	Cone plástico para canalização de trânsito	un.dia	7.200,00	0,8500	R\$ 6.120,00			-	2.900,00	40,28%	2.465,00	2.900,00	40,28%	2.465,00	4.300,00	59,72%	3.655,00
<b>TOTAL DA PLANILHA R\$</b>					<b>R\$ 12.960.673,67</b>		<b>0,00%</b>	<b>R\$ -</b>		<b>38,56%</b>	<b>R\$ 4.997.769,83</b>		<b>38,56%</b>	<b>R\$ 4.997.769,83</b>		<b>61,44%</b>	<b>R\$ 7.962.903,84</b>

SECRETARIA DE INFRAESTRUTURA E SERVIÇOS PÚBLICOS  
Rua Y, s/nº - Nova Imperatriz - CEP: 65.907-180  
Imperatriz - Maranhão - CNPJ: 06.158.455/0001-16

[www.imperatriz.ma.gov.br](http://www.imperatriz.ma.gov.br)

VITOR LEAL DE SOUSA  
Fiscal do contrato  
Matrícula - 85.335-5



**PODER EXECUTIVO**  
**MUNICÍPIO DE IMPERATRIZ/MA**  
**SECRETARIA DE INFRAESTRUTURA E SERVIÇOS PÚBLICOS**  
**SETOR DE FISCALIZAÇÃO DE CONTRATOS**

CONTRATO: n.º 002/2025 – SINFRA

OBJETO: SERVIÇO DE PAVIMENTAÇÃO ASFÁLTICA PARA MANUTENÇÃO E RECUPERAÇÃO DE VIAS JÁ EXISTENTES, POR MEIO DE RECAPEAMENTO OU REPAROS PONTUAIS, EM ATENDIMENTO À SINFRA

CONTRATADA: CONSÓRCIO CENTRO NORTE III

PERÍODO DE REFERÊNCIA: 12/04/25 a 30/04/2025

MEDIÇÃO 1:

**RELATÓRIO FOTOGRÁFICO**



Rua Bom Jesus (Centro)



Rua Bom Jesus (Centro)



Rua Bom Jesus (Centro)



Rua Bom Jesus (Centro)



Rua Bom Jesus (Centro)



Rua Bom Jesus (Centro)



**PODER EXECUTIVO**  
**MUNICÍPIO DE IMPERATRIZ/MA**  
**SECRETARIA DE INFRAESTRUTURA E SERVIÇOS PÚBLICOS**  
**SETOR DE FISCALIZAÇÃO DE CONTRATOS**

CONTRATO: n.º 002/2025 – SINFRA

OBJETO: SERVIÇO DE PAVIMENTAÇÃO ASFÁLTICA PARA MANUTENÇÃO E RECUPERAÇÃO DE VIAS JÁ EXISTENTES, POR MEIO DE RECAPEAMENTO OU REPAROS PONTUAIS, EM ATENDIMENTO À SINFRA

CONTRATADA: CONSÓRCIO CENTRO NORTE III

MEDIÇÃO 1:

PERÍODO DE REFERÊNCIA: 12/04/25 a 30/04/2025

**RELATÓRIO FOTOGRÁFICO**



Rua Hermes da Fonseca (Centro)



Rua Hermes da Fonseca (Centro)



Rua Hermes da Fonseca (Centro)



Rua Hermes da Fonseca (Centro)



Rua Hermes da Fonseca (Centro)



Rua Barão do Rio Branco (Centro)



**PODER EXECUTIVO**  
**MUNICÍPIO DE IMPERATRIZ/MA**  
**SECRETARIA DE INFRAESTRUTURA E SERVIÇOS PÚBLICOS**  
**SETOR DE FISCALIZAÇÃO DE CONTRATOS**

CONTRATO: n.º 002/2025 – SINFRA

OBJETO: SERVIÇO DE PAVIMENTAÇÃO ASFÁLTICA PARA MANUTENÇÃO E RECUPERAÇÃO DE VIAS JÁ EXISTENTES, POR MEIO DE RECAPEAMENTO OU REPAROS PONTUAIS, EM ATENDIMENTO À SINFRA

CONTRATADA: CONSÓRCIO CENTRO NORTE III

MEDIÇÃO 1:

PERÍODO DE REFERÊNCIA: 12/04/25 a 30/04/2025

**RELATÓRIO FOTOGRÁFICO**



Rua Barão do Rio Branco (Centro)



Rua Barão do Rio Branco (Centro)



Rua Barão do Rio Branco (Centro)



Rua Barão do Rio Branco (Centro)



Rua Barão do Rio Branco (Centro)



Rua Barão do Rio Branco (Centro)



**PODER EXECUTIVO**  
**MUNICÍPIO DE IMPERATRIZ/MA**  
**SECRETARIA DE INFRAESTRUTURA E SERVIÇOS PÚBLICOS**  
**SETOR DE FISCALIZAÇÃO DE CONTRATOS**

CONTRATO: n.º 002/2025 – SINFRA

OBJETO: SERVIÇO DE PAVIMENTAÇÃO ASFÁLTICA PARA MANUTENÇÃO E RECUPERAÇÃO DE VIAS JÁ EXISTENTES, POR MEIO DE RECAPEAMENTO OU REPAROS PONTUAIS, EM ATENDIMENTO À SINFRA

CONTRATADA: CONSÓRCIO CENTRO NORTE III

MEDIÇÃO 1:

PERÍODO DE REFERÊNCIA: 12/04/25 a 30/04/2025

**RELATÓRIO FOTOGRÁFICO**



Rua Barão do Rio Branco x Rua Coronel Manoel Bandeira



Rua Rui Barbosa (Centro)

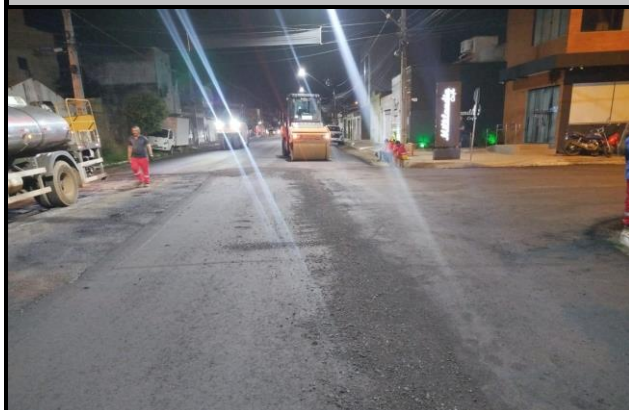

Rua Rui Barbosa x Rua Coronel Manoel Bandeira (Centro)



Rua Rui Barbosa x Rua Coronel Manoel Bandeira (Centro)



Rua Rui Barbosa x Rua Coronel Manoel Bandeira (Centro)



Rua Benedito Leite (Centro)



**PODER EXECUTIVO**  
**MUNICÍPIO DE IMPERATRIZ/MA**  
**SECRETARIA DE INFRAESTRUTURA E SERVIÇOS PÚBLICOS**  
**SETOR DE FISCALIZAÇÃO DE CONTRATOS**

CONTRATO: n.º 002/2025 – SINFRA

OBJETO: SERVIÇO DE PAVIMENTAÇÃO ASFÁLTICA PARA MANUTENÇÃO E RECUPERAÇÃO DE VIAS JÁ EXISTENTES, POR MEIO DE RECAPEAMENTO OU REPAROS PONTUAIS, EM ATENDIMENTO À SINFRA

CONTRATADA: CONSÓRCIO CENTRO NORTE III

MEDIÇÃO 1:

PERÍODO DE REFERÊNCIA: 12/04/25 a 30/04/2025

**RELATÓRIO FOTOGRÁFICO**

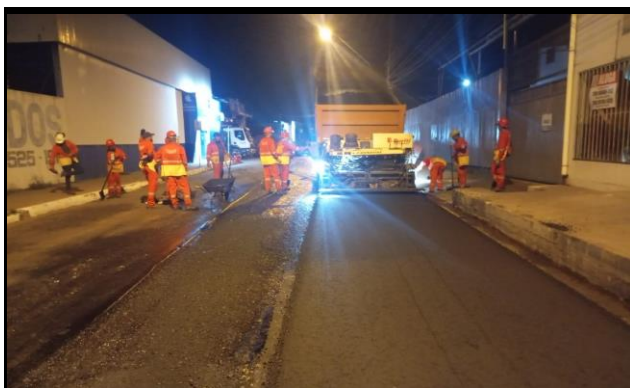

Rua Benedito Leite (Centro)



Rua Benedito Leite (Centro)



Rua Benedito Leite (Centro)



Rua Benedito Leite (Centro)



Rua Benedito Leite (Centro)



Rua Benedito Leite (Centro)