



## BOLETIM DE MEDIÇÃO Nº 01

PROponente: PREFEITURA MUNICIPAL DE IMPERATRIZ  
CONTRATO: 017/2026  
MEDIÇÃO: Nº 01  
PERÍODO DA MEDIÇÃO: 18/03/2026 A 31/03/2026

ANDERSON M. CARNEIRO LTDA  
OBJETO: CONTRATAÇÃO DE EMPRESA ESPECIALIZADA PARA REALIZAR A EXECUÇÃO DE RECUPERAÇÃO DE ESTRADAS VICINAIS NA ÁREA TERRITORIAL DO MUNICÍPIO DE IMPERATRIZ - MA  
DATA: 10/04/2026

VALOR DO CONTRATO: R\$ 8.775.865,15  
ACUMULADO ANTERIOR: R\$ 0,00  
MEDIÇÃO ATUAL: R\$ 507.201,01  
SALDO DO CONTRATO: R\$ 8.268.664,15  
PERCENTUAL EXECUTADO: 5,78%

ITEM	DESCRIÇÃO	CONTRATO				ACUMULADO ANTERIOR			MEDIÇÃO ATUAL			ACUMULADO		SALDO			
		UND	QUANT.	VALOR UNIT.	TOTAL	QUANT.	%	VALOR	QUANT.	%	VALOR	QUANT.	%	VALOR			
1	<b>SERVIÇOS PRELIMINARES</b>				<b>R\$ 43.057,85</b>			<b>R\$ 0,00</b>			<b>R\$ 11.943,57</b>			<b>R\$ 11.943,57</b>			<b>R\$ 31.114,29</b>
1.1	FORNECIMENTO E INSTALAÇÃO DE PLACA DE OBRA COM CHAPA GALVANIZADA E ESTRUTURA DE MADEIRA. AF_03/2022_PS	M2	36,00	R\$ 532,52	R\$ 19.170,72			-			-	0,00	0,00%	-	36,00	100,00%	19.170,72
1.2	MOBILIZAÇÃO / DESMOBILIZAÇÃO DE MAQUINAS E EQUIPAMENTOS	UN	1,00	R\$ 23.887,13	R\$ 23.887,13			-	0,50	50,00%	11.943,57	0,50	50,00%	11.943,57	0,50	50,00%	11.943,57
2	<b>ADMINISTRAÇÃO LOCAL DA OBRA</b>				<b>R\$ 314.617,80</b>			<b>R\$ 0,00</b>			<b>R\$ 50.724,38</b>			<b>R\$ 50.724,38</b>			<b>R\$ 263.893,42</b>
2.1	ENGENHEIRO CIVIL DE OBRA SENIOR COM ENCARGOS COMPLEMENTARES	H	288,00	R\$ 213,99	R\$ 61.629,12			-	40,00	13,89%	8.559,60	40,00	13,89%	8.559,60	248,00	86,11%	53.069,52
2.2	ENGENHEIRO CIVIL DE OBRA JUNIOR COM ENCARGOS COMPLEMENTARES	MES	6,00	R\$ 27.902,79	R\$ 167.416,74			-	1,00	16,67%	27.902,79	1,00	16,67%	27.902,79	5,00	83,33%	139.513,95
2.3	ENCARREGADO GERAL DE OBRAS COM ENCARGOS COMPLEMENTARES	MES	6,00	R\$ 6.816,38	R\$ 40.898,28			-	1,00	16,67%	6.816,38	1,00	16,67%	6.816,38	5,00	83,33%	34.081,90
2.4	ALMOXARIFE COM ENCARGOS COMPLEMENTARES	MES	6,00	R\$ 7.445,61	R\$ 44.673,66			-	1,00	16,67%	7.445,61	1,00	16,67%	7.445,61	5,00	83,33%	37.228,05
3	<b>TERRAPLENAGEM E REGULARIZAÇÃO</b>				<b>R\$ 3.639.844,73</b>			<b>R\$ 0,00</b>			<b>R\$ 121.971,82</b>			<b>R\$ 121.971,82</b>			<b>R\$ 3.517.872,91</b>
3.1	Reconformação da plataforma	m <sup>2</sup>	427.920,00	R\$ 0,12	R\$ 51.350,40			-	28.220,00	6,59%	3.386,40	28.220,00	6,59%	3.386,40	399.700,00	93,41%	47.964,00
3.2	Desmatamento, destocamento e limpeza de área com árvores de diâmetro até 0,15 m	m <sup>2</sup>	160.470,00	R\$ 0,62	R\$ 99.491,40			-	4.150,00	2,59%	2.573,00	4.150,00	2,59%	2.573,00	156.320,00	97,41%	96.918,40
3.3	Escavação mecânica com retroscavadeira em material de 1ª categoria	m <sup>3</sup>	128.376,00	R\$ 7,92	R\$ 1.016.737,92			-	2.822,00	2,20%	22.350,24	2.822,00	2,20%	22.350,24	125.554,00	97,80%	994.387,68
3.4	Carga, manobra e descarga de agregados ou solos em caminhão basculante de 14 m <sup>3</sup> - carga com carregadeira de 3,40 m <sup>3</sup> e descarga livre	t	261.887,04	R\$ 3,15	R\$ 824.944,18			-	5.079,60	1,94%	16.000,74	5.079,60	1,94%	16.000,74	256.807,44	98,06%	808.943,44
3.5	Transporte com caminhão basculante com caçamba estanque com capacidade de 14 m <sup>3</sup> - rodovia em revestimento primário	tkm	785.661,12	R\$ 0,85	R\$ 667.811,95			-	66.034,80	8,40%	56.129,58	66.034,80	8,40%	56.129,58	719.626,32	91,60%	611.682,37
3.6	ESPALHAMENTO DE MATERIAL COM TRATOR DE ESTEIRAS. AF_09/2024	m <sup>3</sup>	128.376,00	R\$ 1,70	R\$ 218.239,20			-	2.822,00	2,20%	4.797,40	2.822,00	2,20%	4.797,40	125.554,00	97,80%	213.441,80
3.7	Compactação de aterros a 100% do Proctor normal	m <sup>3</sup>	128.376,00	R\$ 5,93	R\$ 761.269,68			-	2.822,00	2,20%	16.734,46	2.822,00	2,20%	16.734,46	125.554,00	97,80%	744.535,22
4	<b>REVESTIMENTO PRIMÁRIO</b>				<b>R\$ 2.326.001,95</b>			<b>R\$ 0,00</b>			<b>R\$ 232.024,84</b>			<b>R\$ 232.024,84</b>			<b>R\$ 2.093.977,11</b>
4.1	Escavação mecânica com retroscavadeira em material de 1ª categoria	m <sup>3</sup>	85.584,00	R\$ 7,92	R\$ 677.825,28			-	5.644,00	6,59%	44.700,48	5.644,00	6,59%	44.700,48	79.940,00	93,41%	633.124,80
4.2	Carga, manobra e descarga de agregados ou solos em caminhão basculante de 14 m <sup>3</sup> - carga com carregadeira de 3,40 m <sup>3</sup> e descarga livre	t	174.591,36	R\$ 3,15	R\$ 549.962,78			-	10.159,20	5,82%	32.001,48	10.159,20	5,82%	32.001,48	164.432,16	94,18%	517.961,30
4.3	Transporte com caminhão basculante com caçamba estanque com capacidade de 14 m <sup>3</sup> - rodovia em revestimento primário	tkm	523.774,08	R\$ 0,85	R\$ 445.207,97			-	132.069,60	25,21%	112.259,16	132.069,60	25,21%	112.259,16	391.704,48	74,79%	332.948,81
4.4	ESPALHAMENTO DE MATERIAL COM TRATOR DE ESTEIRAS. AF_09/2024	m <sup>3</sup>	85.584,00	R\$ 1,70	R\$ 145.492,80			-	5.644,00	6,59%	9.594,80	5.644,00	6,59%	9.594,80	79.940,00	93,41%	135.898,00
4.5	Compactação de aterros a 100% do Proctor normal	m <sup>3</sup>	85.584,00	R\$ 5,93	R\$ 507.513,12			-	5.644,00	6,59%	33.468,92	5.644,00	6,59%	33.468,92	79.940,00	93,41%	474.044,20



## BOLETIM DE MEDIÇÃO Nº 01

PROPONENTE: PREFEITURA MUNICIPAL DE IMPERATRIZ  
CONTRATO: 017/2026  
MEDIÇÃO: Nº 01  
PERÍODO DA MEDIÇÃO: 18/03/2026 A 31/03/2026

ANDERSON M. CARNEIRO LTDA  
OBJETO: CONTRATAÇÃO DE EMPRESA ESPECIALIZADA PARA REALIZAR A EXECUÇÃO DE RECUPERAÇÃO DE ESTRADAS VICINAIS NA ÁREA TERRITORIAL DO MUNICÍPIO DE IMPERATRIZ - MA  
DATA: 10/04/2026

VALOR DO CONTRATO: R\$ 8.775.865,15  
ACUMULADO ANTERIOR: R\$ 0,00  
MEDIÇÃO ATUAL: R\$ 507.201,01  
SALDO DO CONTRATO: R\$ 8.268.664,15  
PERCENTUAL EXECUTADO: 5,78%

ITEM	DESCRIÇÃO	CONTRATO			ACUMULADO ANTERIOR			MEDIÇÃO ATUAL			ACUMULADO			SALDO			
		UND	QUANT.	VALOR UNIT.	TOTAL	QUANT.	%	VALOR	QUANT.	%	VALOR	QUANT.	%	VALOR	QUANT.	%	VALOR
5	<b>DRENAGEM SUPERFICIAL</b>				<b>R\$ 1.068.088,32</b>			<b>R\$ 0,00</b>			<b>R\$ 90.536,40</b>			<b>R\$ 90.536,40</b>			<b>R\$ 977.551,92</b>
5.1	Escavação mecânica de vala em material de 1ª categoria	m³	3.566,00	R\$ 7,92	R\$ 28.242,72			-	1.245,00	34,91%	9.860,40	1.245,00	34,91%	9.860,40	2.321,00	65,09%	18.382,32
5.2	Sarjeta triangular sem revestimento - STT 100-20 - escavação mecânica	m	106.980,00	R\$ 9,72	R\$ 1.039.845,60			-	8.300,00	7,76%	80.676,00	8.300,00	7,76%	80.676,00	98.680,00	92,24%	959.169,60
6	<b>OBRAS DE ARTE CORRENTES</b>				<b>R\$ 370.160,77</b>			<b>R\$ 0,00</b>			<b>R\$ 0,00</b>			<b>R\$ 0,00</b>			<b>R\$ 370.160,77</b>
6.1	Escavação mecânica de vala em material de 2ª categoria	m³	201,60	R\$ 9,73	R\$ 1.961,56			-			-	0,00	0,00%	-	201,60	100,00%	1.961,56
6.2	REATERRO MECANIZADO DE VALA COM ESCAVADEIRA HIDRÁULICA (CAPACIDADE DA CAÇAMBA: 0,8 M³/POTÊNCIA: 111 HP), LARGURA ATÉ 1,5 M, PROFUNDIDADE DE 1,5 A 3,0 M, COM SOLO (SEM SUBSTITUIÇÃO) DE 1ª CATEGORIA, COM PLACA VIBRATÓRIA. AF 08/2023	m³	151,20	R\$ 20,06	R\$ 3.033,07			-			-	0,00	0,00%	-	151,20	100,00%	3.033,07
6.3	Compactação de aterros, com rolo vibratório pé de carneiro, a 100% do proctornormal	m³	151,20	R\$ 6,07	R\$ 917,78			-			-	0,00	0,00%	-	151,20	100,00%	917,78
6.4	LASTRO DE CONCRETO MAGRO, APLICADO EM PISOS, LAJES SOBRE SOLO OU RADIERS, ESPESSURA DE 5 CM. AF 01/2024	m²	882,00	R\$ 49,79	R\$ 43.914,78			-			-	0,00	0,00%	-	882,00	100,00%	43.914,78
6.5	Corpo de BSTC D = 1,00 m PA2 - areia, brita e pedra de mão comerciais	m	210,00	R\$ 1.046,70	R\$ 219.807,00			-			-	0,00	0,00%	-	210,00	100,00%	219.807,00
6.6	Boca de BSTC D = 1,00 m - esconsidade 0° - areia e brita comerciais - alas retas	un	42,00	R\$ 2.393,49	R\$ 100.526,58			-			-	0,00	0,00%	-	42,00	100,00%	100.526,58
7	<b>CONSTRUÇÃO E MANUTENÇÃO DE PONTES DE MADEIRA</b>				<b>R\$ 513.684,04</b>			<b>R\$ 0,00</b>			<b>R\$ 0,00</b>			<b>R\$ 0,00</b>			<b>R\$ 513.684,04</b>
7.1	ESTEIO DE 25,0 CM X 30,0 CM EM PONTE DE MADEIRA	M	120,00	R\$ 501,13	R\$ 60.135,60			-			-	0,00	0,00%	-	120,00	100,00%	60.135,60
7.2	TRANSVERSINA (PEIA OU TRAVESSEIRO) EM PONTE DE MADEIRA	M	72,00	R\$ 385,84	R\$ 27.780,48			-			-	0,00	0,00%	-	72,00	100,00%	27.780,48
7.3	SUB VIGA EM PONTE DE MADEIRA	M	80,00	R\$ 445,77	R\$ 35.661,60			-			-	0,00	0,00%	-	80,00	100,00%	35.661,60
7.4	VIGA EM PONTE DE MADEIRA	M	80,00	R\$ 334,80	R\$ 26.784,00			-			-	0,00	0,00%	-	80,00	100,00%	26.784,00
7.5	"PRANCHÃO" DE ASSOALHO EM PONTE DE MADEIRA	M²	240,00	R\$ 462,94	R\$ 111.105,60			-			-	0,00	0,00%	-	240,00	100,00%	111.105,60
7.6	"PRANCHÃO" DE RODEIRO EM PONTE DE MADEIRA	M²	64,00	R\$ 462,94	R\$ 29.628,16			-			-	0,00	0,00%	-	64,00	100,00%	29.628,16
7.7	ALAS E TESTAS DE CAIXÃO DE ATERRO	M²	390,00	R\$ 570,74	R\$ 222.588,60			-			-	0,00	0,00%	-	390,00	100,00%	222.588,60
8	<b>CONSTRUÇÃO E MANUTENÇÃO DE PONTES DE CONCRETO</b>				<b>R\$ 500.409,69</b>			<b>R\$ 0,00</b>			<b>R\$ 0,00</b>			<b>R\$ 0,00</b>			<b>R\$ 500.409,69</b>
8.1	Fôrmas de compensado plastificado 10 mm - uso geral - utilização de 3 vezes - confecção, instalação e retirada	m²	521,28	R\$ 105,65	R\$ 55.073,23			-			-	0,00	0,00%	-	521,28	100,00%	55.073,23
8.2	GERADOR PORTÁTIL MONOFÁSICO, POTÊNCIA 5500 VA, MOTOR A GASOLINA, POTÊNCIA DO MOTOR 13 CV - CHP DIURNO. AF 03/2016	CHP	1.056,00	R\$ 14,73	R\$ 15.554,88			-			-	0,00	0,00%	-	1.056,00	100,00%	15.554,88



## BOLETIM DE MEDIÇÃO Nº 01

PROponente: PREFEITURA MUNICIPAL DE IMPERATRIZ  
CONTRATO: 017/2026  
MEDIÇÃO: Nº 01  
PERÍODO DA MEDIÇÃO: 18/03/2026 A 31/03/2026

ANDERSON M. CARNEIRO LTDA  
OBJETO: CONTRATAÇÃO DE EMPRESA ESPECIALIZADA PARA REALIZAR A EXECUÇÃO DE RECUPERAÇÃO DE ESTRADAS VICINAIS NA ÁREA TERRITORIAL DO MUNICÍPIO DE IMPERATRIZ - MA  
DATA: 10/04/2026

VALOR DO CONTRATO: R\$ 8.775.865,15  
ACUMULADO ANTERIOR: R\$ 0,00  
MEDIÇÃO ATUAL: R\$ 507.201,01  
SALDO DO CONTRATO: R\$ 8.268.664,15  
PERCENTUAL EXECUTADO: 5,78%

ITEM	DESCRIÇÃO	CONTRATO				ACUMULADO ANTERIOR		MEDIÇÃO ATUAL			ACUMULADO			SALDO			
		UND	QUANT.	VALOR UNIT.	TOTAL	QUANT.	%	VALOR	QUANT.	%	VALOR	QUANT.	%	VALOR	QUANT.	%	VALOR
8.3	ESCAVAÇÃO MECANIZADA PARA BLOCO DE COROAMENTO OU SAPATA COM RETROESCAVADEIRA (INCLUINDO ESCAVAÇÃO PARA COLOCAÇÃO DE FÔRMAS). AF_01/2024	m³	33,75	R\$ 49,74	R\$ 1.678,72			-			-	0,00	0,00%	-	33,75	100,00%	1.678,72
8.4	MOTOBOMBA TRASH (PARA ÁGUA SUJA) AUTO ESCORVANTE, MOTOR GASOLINA DE 6,41 HP, DIÂMETROS DE SUÇÃO X RECALQUE: 3" X 3", HM/Q = 10 MCA / 60 M3/H A 23 MCA / 0 M3/H - MATERIAIS NA OPERAÇÃO. AF_10/2014	H	184,80	R\$ 30,74	R\$ 5.680,75			-			-	0,00	0,00%	-	184,80	100,00%	5.680,75
8.5	LASTRO DE CONCRETO MAGRO, APLICADO EM BLOCOS DE COROAMENTO OU SAPATAS. AF_01/2024	m³	5,43	R\$ 1.076,16	R\$ 5.843,54			-			-	0,00	0,00%	-	5,43	100,00%	5.843,54
8.6	CONCRETO FCK = 30MPA, TRAÇO 1:2:1:2,5 (EM MASSA SECA DE CIMENTO/ AREIA MÉDIA/ BRITA 1) - PREPARO MECÂNICO COM BETONEIRA 600 L. AF_05/2021	m³	146,00	R\$ 709,75	R\$ 103.623,50			-			-	0,00	0,00%	-	146,00	100,00%	103.623,50
8.7	LANÇAMENTO COM USO DE BALDES, ADENSAMENTO E ACABAMENTO DE CONCRETO EM ESTRUTURAS. AF_02/2022	m³	109,50	R\$ 388,67	R\$ 42.559,36			-			-	0,00	0,00%	-	109,50	100,00%	42.559,36
8.8	Armação em aço CA-50 - fornecimento, preparo e colocação	kg	10.701,36	R\$ 14,23	R\$ 152.280,35			-			-	0,00	0,00%	-	10.701,36	100,00%	152.280,35
8.9	Fôrmas de compensado plastificado 14 mm - uso geral - utilização de 2 vezes - confecção, instalação e retirada	m²	42,88	R\$ 140,09	R\$ 6.006,35			-			-	0,00	0,00%	-	42,88	100,00%	6.006,35
8.10	REATERRO MECANIZADO DE VALA COM RETROESCAVADEIRA (CAPACIDADE DA CAÇAMBA DA RETRO: 0,26 M³/POTÊNCIA: 88 HP), LARGURA DE 0,8 A 1,5 M, PROFUNDIDADE DE 1,5 A 3,0 M, COM SOLO (SEM SUBSTITUIÇÃO) DE 1ª CATEGORIA, COM PLACA VIBRATÓRIA. AF_08/2023	m³	172,30	R\$ 10,52	R\$ 1.812,60			-			-	0,00	0,00%	-	172,30	100,00%	1.812,60
8.11	Plataforma de trabalho em madeira apoiada no solo - altura de 6 a 12 m - utilização de 5 vezes - confecção, instalação e retirada	m³	129,56	R\$ 95,96	R\$ 12.432,10			-			-	0,00	0,00%	-	129,56	100,00%	12.432,10
8.12	Concreto autoadensável com silicato de alumínio fck = 50 MPa - confecção em central dosadora de 30 m³/h - areia e brita comerciais	m³	15,26	R\$ 992,38	R\$ 15.138,76			-			-	0,00	0,00%	-	15,26	100,00%	15.138,76
8.13	Ancoragem ativa para lajes com 1 cordoalha aderente D = 15,2 mm - fornecimento e instalação	un	63,00	R\$ 125,09	R\$ 7.880,67			-			-	0,00	0,00%	-	63,00	100,00%	7.880,67
8.14	Carga, descarga e manobra de vigas pré-moldadas de até 500 kN em cavalo mecânico com dolly de 4 eixos com capacidade de 57 t	un	4,50	R\$ 4.564,07	R\$ 20.538,32			-			-	0,00	0,00%	-	4,50	100,00%	20.538,32
8.15	Lançamento de viga pré-moldada de até 500 kN com utilização de guindaste	un	4,50	R\$ 5.849,82	R\$ 26.324,19			-			-	0,00	0,00%	-	4,50	100,00%	26.324,19



## BOLETIM DE MEDIÇÃO Nº 01

PROponente: PREFEITURA MUNICIPAL DE IMPERATRIZ  
CONTRATO: 017/2026  
MEDIÇÃO: Nº 01  
PERÍODO DA MEDIÇÃO: 18/03/2026 A 31/03/2026

ANDERSON M. CARNEIRO LTDA  
OBJETO: CONTRATAÇÃO DE EMPRESA ESPECIALIZADA PARA REALIZAR A EXECUÇÃO DE RECUPERAÇÃO DE ESTRADAS VICINAIS NA ÁREA TERRITORIAL DO MUNICÍPIO DE IMPERATRIZ - MA  
DATA: 10/04/2026

VALOR DO CONTRATO: R\$ 8.775.865,15  
ACUMULADO ANTERIOR: R\$ 0,00  
MEDIÇÃO ATUAL: R\$ 507.201,01  
SALDO DO CONTRATO: R\$ 8.268.664,15  
PERCENTUAL EXECUTADO: 5,78%

ITEM	DESCRIÇÃO	CONTRATO				ACUMULADO ANTERIOR			MEDIÇÃO ATUAL			ACUMULADO			SALDO		
		UND	QUANT.	VALOR UNIT.	TOTAL	QUANT.	%	VALOR	QUANT.	%	VALOR	QUANT.	%	VALOR	QUANT.	%	VALOR
8.16	GUARDA-CORPO DE AÇO GALVANIZADO DE 1,10M DE ALTURA, MONTANTES TUBULARES DE 1.1/2 ESPAÇADOS DE 1,20M, TRAVESSA SUPERIOR DE 2 , GRADIL FORMADO POR BARRAS CHATAS EM FERRO DE 32X4,8MM, FIXADO COM CHUMBADOR MECÂNICO. AF_04/2019_PS	M	36,00	R\$ 614,83	R\$ 22.133,88			-			-	0,00	0,00%	-	36,00	100,00%	22.133,88
8.17	PINTURA COM TINTA ALQUÍDICA DE FUNDO E ACABAMENTO (ESMALTE SINTÉTICO GRAFITE) PULVERIZADA SOBRE SUPERFÍCIES METÁLICAS (EXCETO PERFIL) EXECUTADO EM OBRA (POR DEMÃO). AF_01/2020_PE	m²	64,80	R\$ 31,48	R\$ 2.039,90			-			-	0,00	0,00%	-	64,80	100,00%	2.039,90
8.18	Dreno de PVC D = 100 mm para OAE - fornecimento e instalação	m	6,60	R\$ 101,61	R\$ 670,63			-			-	0,00	0,00%	-	6,60	100,00%	670,63
8.19	TRANSPORTE COM CAMINHÃO CARROCERIA 9T, EM VIA URBANA PAVIMENTADA, ADICIONAL PARA DMT EXCEDENTE A 30 KM (UNIDADE: TXKM). AF_07/2020	TXKM	1.868,96	R\$ 1,15	R\$ 2.149,30			-			-	0,00	0,00%	-	1.868,96	100,00%	2.149,29
8.20	Lançamento mecânico de concreto com bomba lança sobre chassi com capacidade de 50 m³/h - confecção em central dosadora de 40 m³/h	m³	15,26	R\$ 64,81	R\$ 988,68			-			-	0,00	0,00%	-	15,26	100,00%	988,67
<b>TOTAL DA PLANILHA</b>		<b>R\$</b>			<b>R\$ 8.775.865,15</b>		<b>0,00%</b>	<b>-</b>		<b>5,78%</b>	<b>507.201,01</b>		<b>5,78%</b>	<b>507.201,01</b>		<b>94,22%</b>	<b>8.268.664,15</b>

IMPORTA A PRESENTE: MEDIÇÃO Nº 01, O VALOR GLOBAL: R\$ 507.201,01 (quinhentos e sete mil, duzentos e um reais e um centavo).



**PODER EXECUTIVO**  
**MUNICÍPIO DE IMPERATRIZ/MA**  
**SECRETARIA DE INFRAESTRUTURA E SERVIÇOS PÚBLICOS**  
**SETOR DE ENGENHARIA**

RELATÓRIO FOTOGRÁFICO	
<b>OBJETO: CONTRATAÇÃO DE EMPRESA ESPECIALIZADA PARA REALIZAR A EXECUÇÃO DE RECUPERAÇÃO DE ESTRADAS VICINAIS NA ÁREA TERRITORIAL DO MUNICÍPIO DE IMPERATRIZ - MA</b>	<b>VALOR DO CONTRATO: R\$ 8.775.865,15</b>
<b>CONSTRUTORA: ANDERSON M. CARNEIRO LTDA</b>	<b>VALOR DA MEDIÇÃO R\$ 507.201,01</b>
<b>LOCAL DA OBRA: ESTRADA DO POVOADO MATANÇA (TRECHO DA RODOVIA MA-386 AO POVOADO MATANÇA)</b>	<b>ACUMULADO ATUAL: R\$ 507.201,01</b>
<b>MEDIÇÃO Nº: 01</b>	<b>SALDO ATUAL DO CONTRATO: R\$ 8.268.664,14</b>
	<b>EXECUTADO %: 5,78%</b>

**PERÍODO DE REFERÊNCIA: 18/03/2026 A 31/03/2026**



09/04/2026  
-5.373906,-47.565472  
Estrada do Arroz  
Imperatriz MA  
65900-550



09/04/2026  
-5.373807,-47.565492  
Estrada do Arroz  
Imperatriz MA  
65900-550

**Foto 01** Estrada vicinal do Povoado Matança

**Foto 02** Estrada vicinal do Povoado Matança

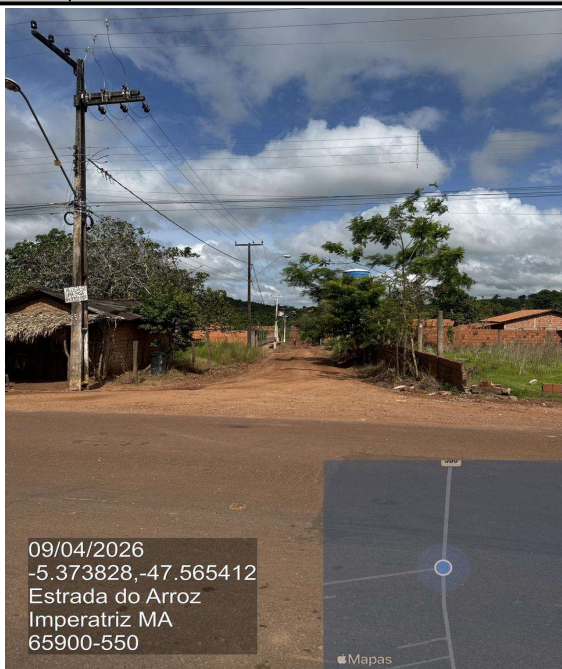

09/04/2026  
-5.373828,-47.565412  
Estrada do Arroz  
Imperatriz MA  
65900-550



09/04/2026  
-5.373851,-47.565466  
Estrada do Arroz  
Imperatriz MA  
65900-550

**Foto 03** Estrada vicinal do Povoado Matança

**Foto 04** Estrada vicinal do Povoado Matança



**PODER EXECUTIVO**  
**MUNICÍPIO DE IMPERATRIZ/MA**  
**SECRETARIA DE INFRAESTRUTURA E SERVIÇOS PÚBLICOS**  
**SETOR DE ENGENHARIA**

RELATÓRIO FOTOGRÁFICO	
<b>OBJETO: CONTRATAÇÃO DE EMPRESA ESPECIALIZADA PARA REALIZAR A EXECUÇÃO DE RECUPERAÇÃO DE ESTRADAS VICINAIS NA ÁREA TERRITORIAL DO MUNICÍPIO DE IMPERATRIZ - MA</b>	<b>VALOR DO CONTRATO: R\$ 8.775.865,15</b>
<b>CONSTRUTORA: ANDERSON M. CARNEIRO LTDA</b>	<b>VALOR DA MEDIÇÃO R\$ 507.201,01</b>
<b>LOCAL DA OBRA: ESTRADA DO POVOADO MATANÇA (TRECHO DA RODOVIA MA-386 AO POVOADO MATANÇA)</b>	<b>ACUMULADO ATUAL: R\$ 507.201,01</b>
<b>MEDIÇÃO Nº: 01</b>	<b>SALDO ATUAL DO CONTRATO: R\$ 8.268.664,14</b>
	<b>EXECUTADO %: 5,78%</b>

**PERÍODO DE REFERÊNCIA: 18/03/2026 A 31/03/2026**



09/04/2026  
-5.375564,-47.577306  
Estrada do Arroz  
Imperatriz MA  
65900-550

**Foto 05** Estrada vicinal do Povoado Matança

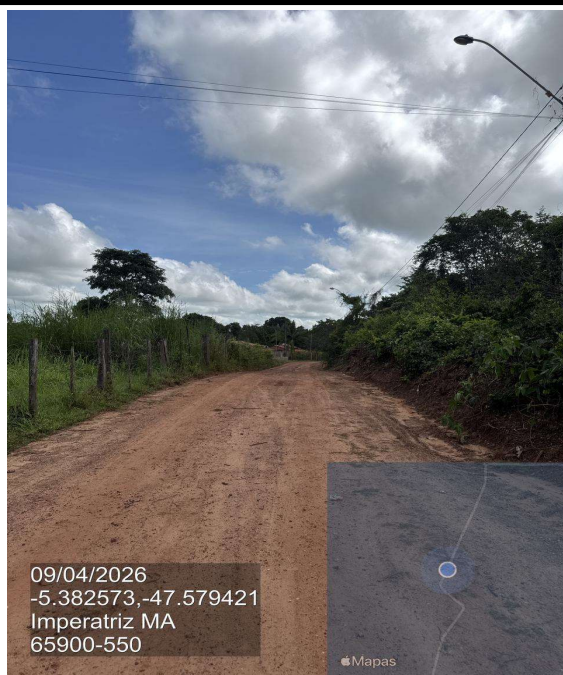

09/04/2026  
-5.382573,-47.579421  
Imperatriz MA  
65900-550

**Foto 06** Estrada vicinal do Povoado Matança



09/04/2026  
-5.379303,-47.578752  
Estrada do Arroz  
Imperatriz MA  
65900-550

**Foto 07** Estrada vicinal do Povoado Matança

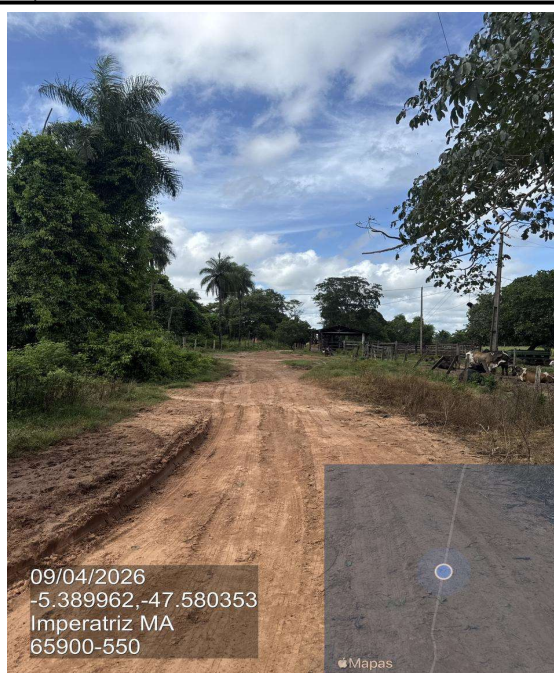

09/04/2026  
-5.389962,-47.580353  
Imperatriz MA  
65900-550

**Foto 08** Estrada vicinal do Povoado Matança



**PODER EXECUTIVO**  
**MUNICÍPIO DE IMPERATRIZ/MA**  
**SECRETARIA DE INFRAESTRUTURA E SERVIÇOS PÚBLICOS**  
**SETOR DE ENGENHARIA**

RELATÓRIO FOTOGRÁFICO	
<b>OBJETO: CONTRATAÇÃO DE EMPRESA ESPECIALIZADA PARA REALIZAR A EXECUÇÃO DE RECUPERAÇÃO DE ESTRADAS VICINAIS NA ÁREA TERRITORIAL DO MUNICÍPIO DE IMPERATRIZ - MA</b>	<b>VALOR DO CONTRATO: R\$ 8.775.865,15</b>
<b>CONSTRUTORA: ANDERSON M. CARNEIRO LTDA</b>	<b>VALOR DA MEDIÇÃO R\$ 507.201,01</b>
<b>LOCAL DA OBRA: ESTRADA DO POVOADO MATANÇA (TRECHO DA RODOVIA MA-386 AO POVOADO MATANÇA)</b>	<b>ACUMULADO ATUAL: R\$ 507.201,01</b>
<b>MEDIÇÃO Nº: 01</b>	<b>SALDO ATUAL DO CONTRATO: R\$ 8.268.664,14</b>
	<b>EXECUTADO %: 5,78%</b>

**PERÍODO DE REFERÊNCIA: 18/03/2026 A 31/03/2026**



09/04/2026  
-5.379220,-47.578736  
Estrada do Arroz  
Imperatriz MA  
65900-550



09/04/2026  
-5.375599,-47.577305  
Estrada do Arroz  
Imperatriz MA  
65900-550

**Foto 09** Estrada vicinal do Povoado Matança

**Foto 10** Estrada vicinal do Povoado Matança



09/04/2026  
-5.379848,-47.579038  
Imperatriz MA  
65900-550



09/04/2026  
-5.379848,-47.579038  
Imperatriz MA  
65900-550

**Foto 11** Estrada vicinal do Povoado Matança

**Foto 12** Estrada vicinal do Povoado Matança



**PODER EXECUTIVO**  
**MUNICÍPIO DE IMPERATRIZ/MA**  
**SECRETARIA DE INFRAESTRUTURA E SERVIÇOS PÚBLICOS**  
**SETOR DE ENGENHARIA**

RELATÓRIO FOTOGRÁFICO	
<b>OBJETO: CONTRATAÇÃO DE EMPRESA ESPECIALIZADA PARA REALIZAR A EXECUÇÃO DE RECUPERAÇÃO DE ESTRADAS VICINAIS NA ÁREA TERRITORIAL DO MUNICÍPIO DE IMPERATRIZ - MA</b>	<b>VALOR DO CONTRATO: R\$ 8.775.865,15</b>
<b>CONSTRUTORA: ANDERSON M. CARNEIRO LTDA</b>	<b>VALOR DA MEDIÇÃO R\$ 507.201,01</b>
<b>LOCAL DA OBRA: ESTRADA DO POVOADO MATANÇA (TRECHO DA RODOVIA MA-386 AO POVOADO MATANÇA)</b>	<b>ACUMULADO ATUAL: R\$ 507.201,01</b>
<b>MEDIÇÃO Nº: 01</b>	<b>SALDO ATUAL DO CONTRATO: R\$ 8.268.664,14</b>
	<b>EXECUTADO %: 5,78%</b>

**PERÍODO DE REFERÊNCIA: 18/03/2026 A 31/03/2026**

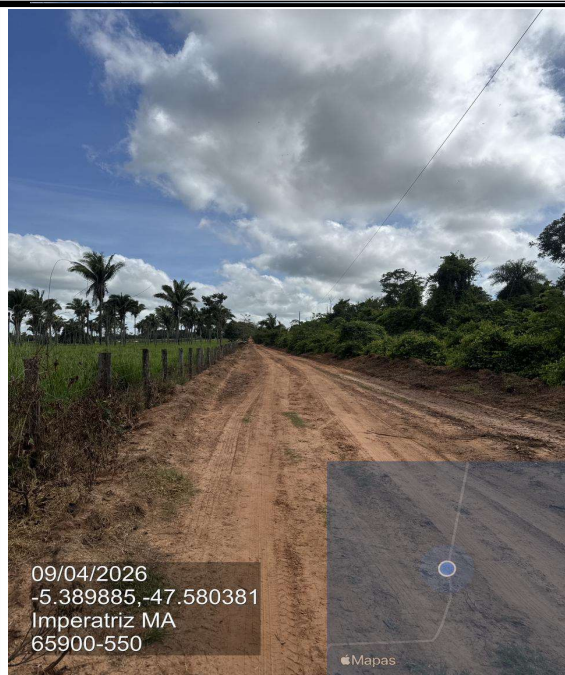

**Foto 13** Estrada vicinal do Povoado Matança

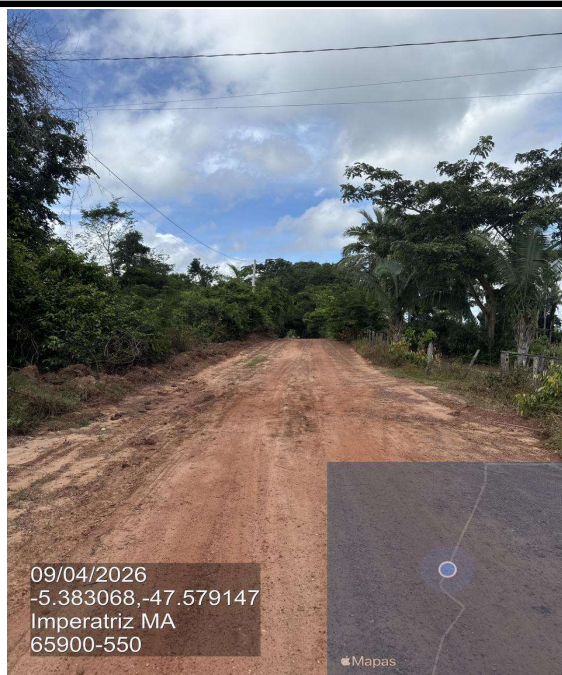

**Foto 14** Estrada vicinal do Povoado Matança

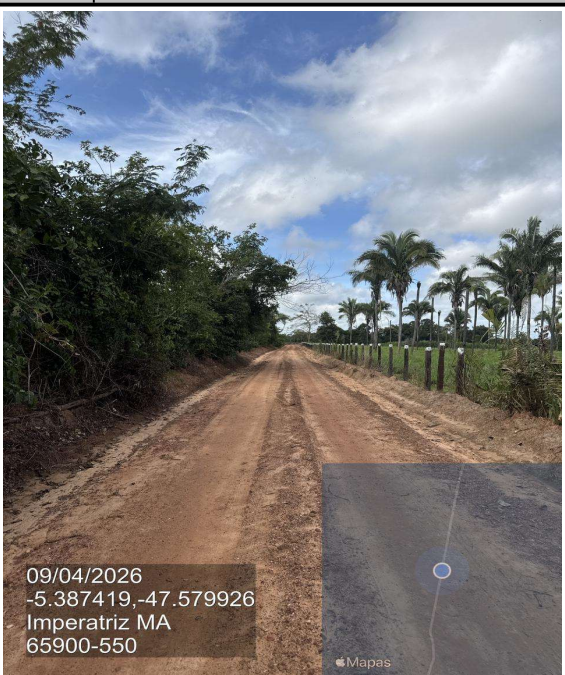

**Foto 15** Estrada vicinal do Povoado Matança



**Foto 16** Estrada vicinal do Povoado Matança



**PODER EXECUTIVO**  
**MUNICÍPIO DE IMPERATRIZ/MA**  
**SECRETARIA DE INFRAESTRUTURA E SERVIÇOS PÚBLICOS**  
**SETOR DE ENGENHARIA**

RELATÓRIO FOTOGRÁFICO	
OBJETO: CONTRATAÇÃO DE EMPRESA ESPECIALIZADA PARA REALIZAR A EXECUÇÃO DE RECUPERAÇÃO DE ESTRADAS VICINAIS NA ÁREA TERRITORIAL DO MUNICÍPIO DE IMPERATRIZ - MA	VALOR DO CONTRATO: R\$ 8.775.865,15
CONSTRUTORA: ANDERSON M. CARNEIRO LTDA	VALOR DA MEDIÇÃO R\$ 507.201,01
LOCAL DA OBRA: ESTRADA DO POVOADO MATANÇA (TRECHO DA RODOVIA MA-386 AO POVOADO MATANÇA)	ACUMULADO ATUAL: R\$ 507.201,01
MEDIÇÃO Nº: 01	SALDO ATUAL DO CONTRATO: R\$ 8.268.664,14
	EXECUTADO %: 5,78%
PERÍODO DE REFERÊNCIA: 18/03/2026 A 31/03/2026	

HIEL DA SILVA MOTA  
FISCAL DO CONTRATO  
MATRÍCULA: 32.980-1

DATA: 10/04/2026